

**REMUS** Automotive





## THE WOLF – SOUND, DESIGN & POWER

Sportlich und schlau, präzise und kraftvoll - voller Energie glänzt der neue Wolf mit aggressivem Racing SOUND, neuem DESIGN und einer extra Portion POWER.

Der REMUS Wolf erscheint in ganzflächig kugelgestrahlter Oberfläche mit strömungstechnisch optimiertem Innenleben in 100% Edelstahl. Spezifisch für jeden Motortyp abgestimmte Geometrien und Innenkonstruktionen sorgen für High Performance Abgasanlagen für sportlich orientierte Fahrer, die neben höchster Qualität auch maximale Leistungssteigerung fordern.

Noch mehr Power gibt es im Tuning-Paket mit dem REMUS Powerizer und dem REMUS Responder – stay tuned und erlebe den neuen Wolf!

Sportive, cunning, precise and powerful - the new Wolf shines full of energy with an aggressive racing SOUND, new DESIGN and an extra dosage of POWER.

The REMUS Wolf appears in a complete shot blasted surface finish featuring flow-optimized internals in 100% stainless steel. Each exhaust has specifically tuned geometries and internals to match different engine specifications. This ensures for a high performance exhaust for sportive drivers who demand premium quality and maximum power increase.

Even more power gains are possible by means of the REMUS electronic performance tuning set consisting of a Powerizer and Responder - stay tuned and experience the new Wolf!

■ BMW M3/M4

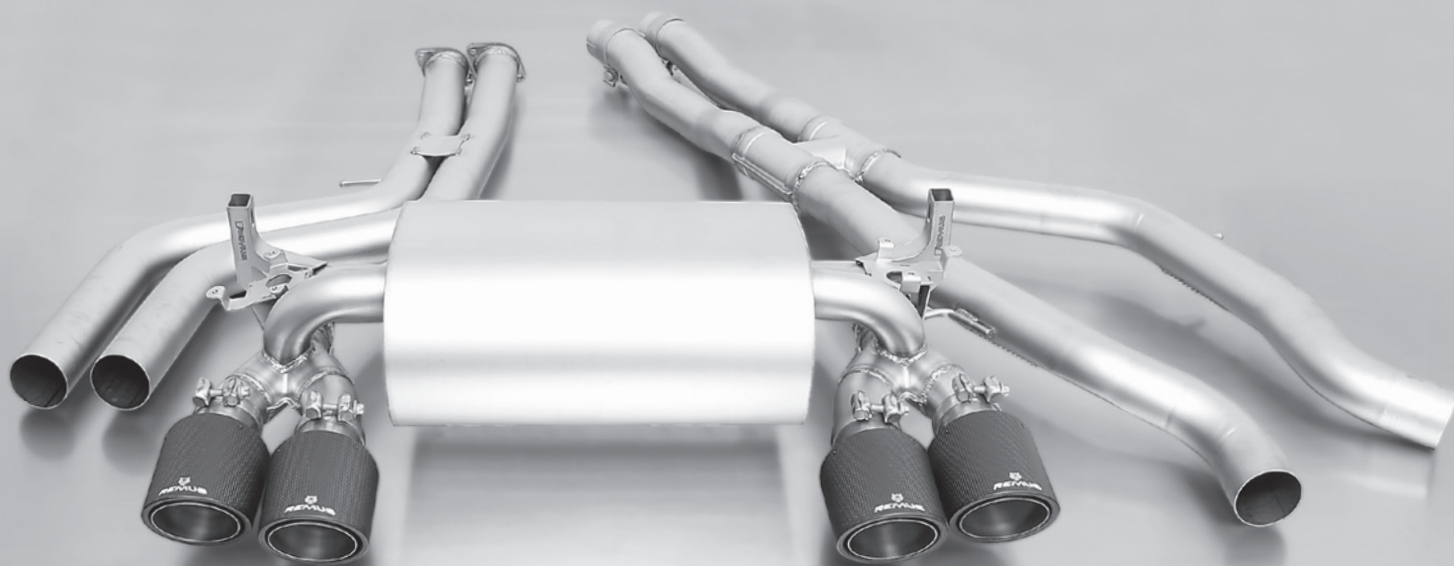

■ 2 x Ø 102 mm



■ 2 x Ø 84 mm



■ 2 x Ø 84 mm



■ 2 x Ø 84 mm



# REMUS POWERIZER – PLUG & PLAY PERFORMANCE TUNING

Die Elektronik des REMUS Powerizers verbessert in Echtzeit die Motorsteuerung. Sie optimiert die Kennfelder mehrmals pro Sekunde und sorgt dadurch für eine deutliche Steigerung der Motorleistung. Das Motorschutzprogramm bleibt dabei unverändert erhalten und einzelne Motorkomponenten werden nicht überlastet. Das originale Steuergerät und die originale Software des Fahrzeuges bleibt bei der Verwendung des REMUS Powerizers unangetastet.

Durch die Plug&Play-Lösung kann der REMUS Powerizer einfach und sicher eingebaut und genauso einfach und sicher wieder ausgebaut werden. Durch das erhöhte Drehmoment entwickelt der Motor bei niedrigen Drehzahlen mehr Kraft und verringert so den Treibstoffverbrauch. Die Leistungssteigerung kann mittels Tasten am Steuergerät innerhalb definierter Grenzen vom Kunden frei gewählt werden.

The electronics of the REMUS Powerizer enhances in real time the engine management parameter. The engine mapping is optimized multiple times per second and ensures for a considerable and noticeable power increase. The engine safety parameters and management remains totally original to ensure that individual engine components are not overstrained. Furthermore, the original mapping software remains totally untouched.

Due to the Plug & Play concept, the REMUS Powerizer is simple to install and can be easily removed. Due to the torque increase, the engine has more power at lower RPM which leads to a reduction in fuel consumption. The power increase of the engine can be adjusted by using the push button switches on the control unit.



**REMUS**  
powerizer

- einfacher Ein- und Ausbau (Plug & Play) / easy installation and removal (Plug & Play)
- 3 voreingestellte Programme (RACE/SPORT/ECO), Leistungssteigerung individuell einstellbar / 3 preset programs (RACE/SPORT/ECO) with individual power adjustment
- Multi-Kennfeld-Technologie / multi-map technology
- Auto Kalibrierung / autocalibration
- funktioniert bei Turbo Benziner und Turbo Diesel Fahrzeugen (Dieselpartikelfilter kompatibel) / works with turbo petrol and turbo diesel engines (Diesel particulate filter compatible)



## EINSTELLUNG DER LEISTUNGSKURVEN MIT GEHÄUSETASTEN\* / POWER ADJUSTMENT VIA PUSH BUTTONS\*

3 voreingestellte Programme / 3 preset programs



Jede Leistungskurve innerhalb der 3 Programme kann erhöht oder reduziert werden / Each power curve of the 3 programs can be increased or reduced



erhöhen der Leistungskurve / increasing performance



reduzieren der Leistungskurve / reducing performance

\*) 1-Kanal Modul für Turbo Diesel Motoren: hier erfolgt die Einstellung über Jumper auf der Platine / 1 channel module for turbo diesel engines: power adjustment via jumpers on the circuit board

# REMUS RESPONDER – PLUG & PLAY PERFORMANCE TUNING

Der REMUS Responder verbessert in erheblichem Ausmaß das Ansprechverhalten des Motors über eine Modifikation der Gaspedalkennlinie. Verbessertes Ansprechverhalten, verkürzte Reaktionszeit und damit deutlich mehr Fahrspaß warten auf jeden Fahrzeuglenker nach dem Einbau des REMUS Responders. Durch die Anbindung an die Originalsteckverbindung des Gaspedalsensors ergibt sich eine einfache und rasche Montage des REMUS Responders. Die „Plug & Play“-Lösung ist ebenso rasch demontierbar, wodurch in wenigen Minuten der Originalzustand wieder hergestellt werden kann.

Der REMUS Responder ermöglicht vier verschiedene Betriebsmodi, von ultrasportlich bis neutral, wodurch jeder Fahrzeuglenker das für ihn passende Ansprechverhalten frei wählen kann.

The REMUS Responder improves throttle response by means of modifying the accelerator pedal output signal. No more throttle delay and reduced lag during automatic shifting makes driving with the REMUS Responder more fun. The Responder attaches between the OEM pedal sensor and the OEM connector, ready to use in seconds due to plug & play technology. Sophisticated adjustable programming profiles can lead to improved fuel consumption and more efficiency.

The 4 individual user selectable and adjustable performance settings allow drivers to select according to their own preferences. The REMUS Responder totally eliminates the delay in modern electronic accelerator pedals!

## REMUS responder



- verbesserte Gasannahme / improved throttle response
- schnellere Reaktionszeit / quicker reaction times
- 4 voreingestellte Programme mit 7 wählbaren Leistungsstufen / 4 preset programs with 7 selectable power levels
- einfacher Selbsteinbau (Plug&Play) / simple plug & play installation

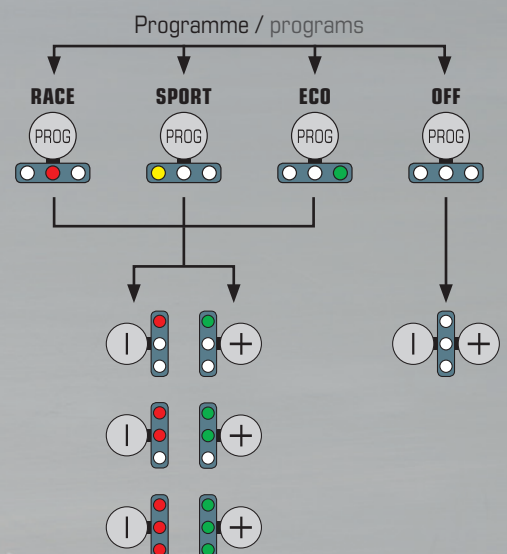



Art. Nr. / part no. Beschreibung description

## ABARTH

### 500 Abarth, Typ 312, 2007=>

1.4l 99 kW

### 500 Abarth Esseesse, Typ 312, 2007=>

1.4l 118 kW (312A1000)

### 500 Abarth, Typ 312, 2013=>

1.4l 132 kW (312A3000), ohne Genehmigung

Sportauspuffanlage li/re bestehend aus:

182510 0500 Sportschalldämpfer mittig für Links/Rechts-Anlage (ohne Endrohre), Rohr Ø 60 mm

**wählen Sie aus nachfolgendem Endrohrpaket:**

0026 70S Endrohr-Set li/re je 1 Endrohr Ø 102 mm schräg, verchromt, mit einstellbarem Kugelanschluss

0026 70CS Endrohr-Set li/re je 1 Carbon-Endrohr Ø 102 mm schräg, Innenaufbau Titan, mit einstellbarem Kugelanschluss

0026 98C Endrohr-Set li/re je 1 Endrohr Ø 98 mm Street Race, mit einstellbarem Kugelanschluss

0026 98CB Endrohr-Set li/re je 1 Endrohr Ø 98 mm Street Race Black Chrome, mit einstellbarem Kugelanschluss



182510 0500

### 500 Abarth, type 312, 2007=>

1.4l 99 kW

### 500 Abarth Esseesse, type 312, 2007=>

1.4l 118 kW (312A1000)

### 500 Abarth, type 312, 2013=>

1.4l 132 kW (312A3000), without homologation

Sport exhaust system L/R consisting of:

Sport exhaust centered for L/R system (without tail pipes), pipe Ø 60 mm

**choose from following tail pipe package:**

tail pipe set L/R consisting of 2 tail pipes Ø 102 mm angled, chromed, with adjustable spherical clamp connection

tail pipe set L/R consisting of 2 Carbon tail pipes Ø 102 mm angled, Titanium internals, with adjustable spherical clamp connection

tail pipe set L/R consisting of 2 tail pipes Ø 98 mm Street Race, with adjustable spherical clamp connection

tail pipe set L/R consisting of 2 tail pipes Ø 98 mm Street Race Black Chrome, with adjustable spherical clamp connection



0026 70S



0026 70CS

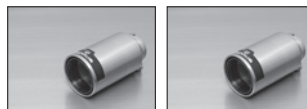

0026 98C

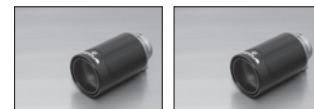

0026 98CB

### Punto Evo Abarth, Typ 199, 2011=>

1.4l 120 kW

184011 0000 Racing Rohr ohne Genehmigung, anstelle Vorschalldämpfer

Sportauspuffanlage bestehend aus:

184011 0500 Sportschalldämpfer für Links-Anlage (ohne Endrohre)

**wählen Sie aus nachfolgendem Endrohrpaket:**

0026 83C Endrohr-Set 2 Endrohre Ø 84 mm Street Race, mit einstellbarem Kugelanschluss

0026 83CS Endrohr-Set 2 Endrohre Ø 84 mm Carbon Race, mit einstellbarem Kugelanschluss

0026 83CB Endrohr-Set 2 Endrohre Ø 84 mm Street Race Black Chrome, mit einstellbarem Kugelanschluss

0026 55S Endrohr-Set 2 Endrohre Ø 84 mm schräg, verchromt, mit einstellbarem Kugelanschluss

0026 05 Endrohr-Set 2 Endrohre Ø 90 mm, verchromt, mit einstellbarem Kugelanschluss

Cat-Back Anlage: Sportschalldämpfer in Verbindung mit Vorschalldämpfer oder Racing Rohr.



184011 0500

### Punto Evo Abarth, type 199, 2011=>

1.4l 120 kW

Racing tube without homologation, instead of front silencer

Sport exhaust system consisting of:

Sport exhaust for left-system (without tail pipes)

**choose from following tail pipe package:**

tail pipe set 2 tail pipes Ø 84 mm Street Race, with adjustable spherical clamp connection

tail pipe set 2 tail pipes Ø 84 mm Carbon Race, with adjustable spherical clamp connection

tail pipe set 2 tail pipes Ø 84 mm Street Race Black Chrome, with adjustable spherical clamp connection

tail pipe set 2 tail pipes Ø 84 mm angled, chromed, with adjustable spherical clamp connection

tail pipe set 2 tail pipes Ø 90 mm, chromed, with adjustable spherical clamp connection

Cat-Back system: Sport exhaust in connection with front silencer or Racing tube.



0026 83C



0026 83CS



0026 83CB

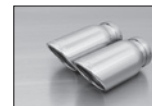

0026 55S



0026 05

Photos can deviate from actual product! Errors & omissions excepted! The latest developments can be found under [www.remus.eu](http://www.remus.eu)

=> from, <= until; 2) As long as stock lasts! 1) ATTENTION: it is not allowed to change the valve setting as per public traffic regulations!

If the valve setting is changed, the exhaust is no longer EC-homologated & no longer street legal. Only for race purposes!

Attention: Unless stated otherwise our sport exhausts only fit the standard rear skirt!

Art. Nr. / part no. Beschreibung

description

## ALFA ROMEO

## Mito, Typ 955, 2008=&gt;

1.4l 58 kW (955A1000); 1.4l T-Jet 114 kW (199A8000); 1.4l TB 88 kW (198A4000)

- 2) 022508 0514SS Sportschalldämpfer mit 1 Endrohr 142x72 mm schräg

## Mito, type 955, 2008=&gt;

1.4l 58 kW (955A1000); 1.4l T-Jet 114 kW (199A8000); 1.4l TB 88 kW (198A4000)

Sport exhaust with 1 tail pipe 142x72 mm angled



## Giulietta, Typ 940, 2010=&gt;

1.4l TB 88 kW (198A4000); 1.4l TB Multiair 125 kW (940A2000)

Zur Montage der Sportschalldämpfer li/re sind der Originalheckschürzenaufsatz (Art.Nr. 156090485) und der Originalzusatzhalter (Art.Nr. 51820445) zu verwenden!

- 025110 0000 Verbindungsrohr zur Montage auf 1.4l Motoren  
025110 1598C Sportschalldämpfer mittig mit li/re je 1 Endrohr Ø 98 mm Street Race (Sportschalldämpfer li/re und Verbindungsrohr nur gemeinsam montierbar!)



025110 0000

## Giulietta, type 940, 2010=&gt;

1.4l TB 88 kW (198A4000); 1.4l TB Multiair 125 kW (940A2000)

For mounting the L/R sport exhaust, the original rear skirt (part no. 156090485) &amp; original bracket (part no. 51820445) must be used!

Connection tube for mounting on 1.4l model  
Sport exhaust centered with L/R each 1 tail pipe Ø 98 mm Street Race  
(Sport exhaust L/R and connection tube only fits as a complete system!)

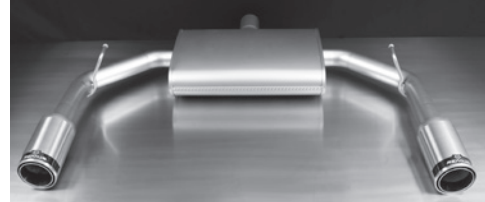

025110 1598C

## Giulietta, Typ 940, 2010=&gt;

1.8l Tbi 173 kW (940A1000)

- 025110 0000 Racing Rohr ohne Genehmigung, anstelle Vorschalldämpfer  
025010 0300 Vorschalldämpfer  
025110 1598C Sportschalldämpfer mittig mit li/re je 1 Endrohr Ø 98 mm Street Race (Sportschalldämpfer nur gemeinsam mit Vorschalldämpfer oder Racing Rohr montierbar!)

Cat-Back Anlage: Sportschalldämpfer in Verbindung mit Vorschalldämpfer oder Racing Rohr.



025110 0000

## Giulietta, type 940, 2010=&gt;

1.8l Tbi 173 kW (940A1000)

Racing tube without homologation, instead of front silencer  
Front silencer  
Sport exhaust centered with L/R each 1 tail pipe Ø 98 mm Street Race  
(Only fits as a complete system with either Racing tube or front silencer!)

Cat-Back system: Sport exhaust in connection with front silencer or Racing tube.



025010 0300

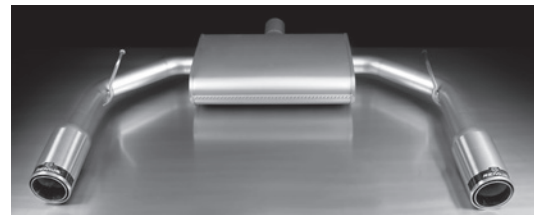



025110 1598C

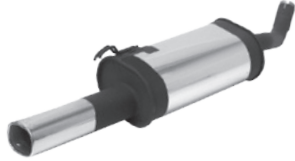

Art. Nr. / part no.	Beschreibung	description
<b>145, Typ 930, 1995=&gt;</b> 1.9I TD 66 kW (AR33601), 1995=>; 2.0I TD 66 kW (AR33601), 1998=>		<b>145, Type 930, 1995=&gt;</b> 1.9I TD 66 kW (AR33601), 1995=>; 2.0I TD 66 kW (AR33601), 1998=>
2) 025096 0501	Sportschalldämpfer mit 1 Endrohr 92x78 mm	Sport exhaust with 1 tail pipe 92x78 mm
		

<b>147, Typ 937, 2001=&gt;</b> 1.6I 77 kW (AR37203); 1.6I 88 kW (AR32104); 2.0I 110 kW (AR31310); 1.9I JTD 85 kW (937A200); 1.9I JTD 103 kW (192A500)		<b>147, Type 937, 2001=&gt;</b> 1.6I 77 kW (AR37203); 1.6I 88 kW (AR32104); 2.0I 110 kW (AR31310); 1.9I JTD 85 kW (937A200); 1.9I JTD 103 kW (192A500)
<b>147 Facelift, Typ 937, 2005=&gt;</b> 1.6I 77 kW (AR37203); 1.6I 88 kW (AR32104); 1.9I JTD 74 kW (182B9000); 1.9I JTD 85 kW (937A200); 1.9I JTD 110 kW (937A500)		<b>147 Facelift, Type 937, 2005=&gt;</b> 1.6I 77 kW (AR37203); 1.6I 88 kW (AR32104); 1.9I JTD 74 kW (182B9000); 1.9I JTD 85 kW (937A200); 1.9I JTD 110 kW (937A500)
<u>Sportauspuffanlage bestehend aus:</u>		<u>Sport exhaust system consisting of:</u>
025105 0500	Sportschalldämpfer für Links-Anlage (ohne Endrohre) (REMUS Rohr Ø 54 mm)	Sport exhaust for left-system (without tail pipes) (REMUS tube Ø 54 mm)
<b>wählen Sie aus nachfolgendem Endrohrpaket:</b>		<b>choose from following tail pipe package:</b>
0006 70S	1 Endrohr Ø 102 mm schräg, verchromt, mit einstellbarem Kugelanschluss	1 tail pipe Ø 102 mm angled, chromed, with adjustable spherical clamp connection
0006 70CS	1 Carbon-Endrohr Ø 102 mm schräg, Innenaufbau Titan, mit einstellbarem Kugelanschluss	1 Carbon tail pipe Ø 102 mm angled, Titanium internals, with adjustable spherical clamp connection
0006 98C	1 Endrohr Ø 98 mm Street Race, mit einstellbarem Kugelanschluss	1 tail pipe Ø 98 mm Street Race, with adjustable spherical clamp connection
0006 98CB	1 Endrohr Ø 98 mm Street Race Black Chrome, mit einstellbarem Kugelanschluss	1 tail pipe Ø 98 mm Street Race Black Chrome, with adjustable spherical clamp connection
		   
025105 0500		0006 70S      0006 70CS 0006 98C      0006 98CB

<b>155, Typ 167, 1995=&gt;</b> 1.9I TD 66 kW (67501)		<b>155, Type 167, 1995=&gt;</b> 1.9I TD 66 kW (67501)
2) 026096 0509	Sportschalldämpfer mit 1 Endrohr 135x75 mm	Sport exhaust with 1 tail pipe 135x75 mm
		

<b>155, Typ 167, 1995=&gt;</b> 2.5I TD 92 kW (VM07B/VM318)		<b>155, Typ 167, 1995=&gt;</b> 2.5I TD 92 kW (VM07B/VM318)
2) 027095 0509	Sportschalldämpfer mit 1 Endrohr 135x75 mm	Sport exhaust with 1 tail pipe 135x75 mm
2) 027095 0562	Sportschalldämpfer mit 2 Endrohren Ø 70 mm Racing Look	Sport exhaust with 2 tail pipes Ø 70 mm Racing Look
		
027095 0509		027095 0562

Art. Nr. / part no. Beschreibung

description

**156 Limousine / Sportwagon, Typ 932, 1997=>**

1.9l JTD 77 kW (AR32302), 1998=>; 1.9l JTD 85 kW (937A2000), 2004=>; 2.4l JTD 100 kW (AR32501), 1998=>; 2.0l JTS 122 kW (937A1000), 2002=>; 2.5l V6 24V 140 kW (AR32401), OCT1997=>

° 027098 0509 Sportschalldämpfer mit 1 Endrohr 135x75 mm

**156 Sedan / Sportwagon, Type 932, 1997=>**

1.9l JTD 77 kW (AR32302), 1998=>; 1.9l JTD 85 kW (937A2000), 2004=>; 2.4l JTD 100 kW (AR32501), 1998=>; 2.0l JTS 122 kW (937A1000), 2002=>; 2.5l V6 24V 140 kW (AR32401), OCT1997=>

Sport exhaust with 1 tail pipe 135x75 mm

**Audi****A1, Typ 8X, 2010=>**

1.2l TFSI 63 kW (CBZA); 1.2l TFSI 77 kW (CBZB); 1.4l TFSI 90 kW (CAX); 1.6l TDI 55 kW (CAYA); 1.6l TDI 66 kW (CAYBB); 1.6l TDI 77 kW (CAYC)

Zur Montage auf Diesel-Modelle sind der Originalhalter fahrzeugseitig (Art.Nr. 6Q0 253 144F) und die 2 Originalschrauben (Art.Nr. N0195269) zu verwenden!

Bei Montage auf 1.2l TFSI und Diesel Modellen ist die Heckschürze laut beiliegender Schablone nachzuschneiden!

044108 0584C Sportschalldämpfer mit 2 Endrohren Ø 84 mm Street Race

**A1, type 8X, 2010=>**

1.2l TFSI 63 kW (CBZA); 1.2l TFSI 77 kW (CBZB); 1.4l TFSI 90 kW (CAX); 1.6l TDI 55 kW (CAYA); 1.6l TDI 66 kW (CAYBB); 1.6l TDI 77 kW (CAYC)

When mounting on Diesel models the original hanger (part no 6Q0 253 144F) & the 2 original bolts (part no N0195269) must be used!

When mounting on 1.2l TFSI & Diesel models, the rear skirt must be trimmed as per the supplied template!

Sport exhaust with 2 tail pipes Ø 84 mm Street Race

**A2, Typ 8Z (nur für Fahrzeuge mit 34l Tank), 2000=>**

1.4l 55 kW; 1.4l TDI 55 kW

2) 043000 0502 Sportschalldämpfer mit 2 Endrohren 92x78 mm

**A2, type 8Z (only for cars with 34l tank), 2000=>**

1.4l 55 kW; 1.4l TDI 55 kW

Sport exhaust with 2 tail pipes 92x78 mm

**A3, Typ 8L, SEP1996=>**

1.6l 74/75 kW; 1.8l 92 kW; 1.9l TDI 66 kW

**A3, Typ 8L, 1997=>**

1.6l 81 kW; 1.8l Turbo 110/132 kW; 1.9l TDI 74/81/96 kW

Zur Montage auf 1.6l Modelle ist die Original VW-Aufhängung Teile Nr. 1J0253144 zu besorgen!

AD0016 Distanzrohr H zur Montage auf 1.6l Modelle notwendig!  
 045096 0000 Racing Rohr ohne Genehmigung, anstelle Vorschalldämpfer, (nur für 1.6l 74/75 kW; 1.8l 92 kW)  
 046097 0000 Racing Rohr ohne Genehmigung, anstelle Vorschalldämpfer, (nur für 1.6l 81 kW; 1.8l Turbo 110/132 kW)  
 1) 046397 099 PowerSound Hauptschalldämpfer mit manueller Klappensteuerung

**A3, type 8L, SEP1996=>**

1.6l 74/75 kW; 1.8l 92 kW; 1.9l TDI 66 kW

**A3, type 8L, 1997=>**

1.6l 81 kW; 1.8l Turbo 110 / 132 kW; 1.9l TDI 74 / 81 / 96 kW

When mounting on 1.6l models, the VW bracket (part no 1J0253144) must be used!

Distance tube H for mounting on 1.6l model  
 Racing tube without homologation, instead of front silencer, (only for 1.6l 74/75 kW; 1.8l 92 kW)  
 Racing tube without homologation, instead of front silencer, (only for 1.6l 81 kW; 1.8l Turbo 110 / 132 kW)  
 PowerSound Main silencer with manual valve control system

**siehe nächste Seite / please turn over >>**



Art. Nr. / part no. Beschreibung description



**wählen Sie aus nachfolgendem Endrohrpaket:**

0000 02	2 Endrohre 92x78 mm	2 tail pipes 92x78 mm
0007 04G	2 Endrohre Ø 76 mm gerade	2 tail pipes Ø 76 mm straight
0007 05G	1 Endrohr Ø 90 mm gerade	1 tail pipe Ø 90 mm straight
0007 14M	1 Endrohr 142x72 mm	1 tail pipe 142x72 mm
0007 78	2 Endrohre Ø 84 mm	2 tail pipes Ø 84 mm
0007 83C	1 Endrohr Ø 84 mm Street Race	1 tail pipe Ø 84 mm Street Race

**choose from following tail pipe package:**

0007 83CS	1 Endrohr Ø 84 mm Carbon Race	1 tail pipe Ø 84 mm Carbon Race
0007 83CB	1 Endrohr Ø 84 mm Street Race Black Chrome	1 tail pipe Ø 84 mm Street Race Black Chrome
0007 84C	2 Endrohre Ø 84 mm Street Race	2 tail pipes Ø 84 mm Street Race
0007 84CS	2 Endrohre Ø 84 mm Carbon Race	2 tail pipes Ø 84 mm Carbon Race
0007 84CB	2 Endrohre Ø 84 mm Street Race Black Chrome	2 tail pipes Ø 84 mm Street Race Black Chrome

**Cat-Back Anlage: Sportschalldämpfer in Verbindung mit Racing Rohr.**



045096 0000



046397 099

**Cat-Back system: Sport exhaust in connection with Racing tube.**



.... 02



.... 04G



.... 05G



.... 14M



.... 78



.... 83C



.... 83CS



.... 83CB



.... 84C



.... 84CS



.... 84CB

**A3, Typ 8P, 2003=>**

2.0l FSI 110 kW; 2.0l TFSI 147 kW; 1.9l TDI 77 kW; 2.0l TDI 100/103/125 kW

AD0032	Distanzrohr C1 zur Montage auf 2.0l TDI 125 kW auf Modelle mit AnschlußØ 60 mm notwendig!
AD0079	Distanzrohr T5 zur Montage auf 1.9l TDI 77 kW Modelle notwendig!
AD0080	Distanzrohr U5 zur Montage auf 2.0l FSI 110 kW und 2.0l TDI 100/103/125 kW Modelle notwendig!

Sportauspuffanlage bestehend aus:

796105 098 Hauptschalldämpfer

**wählen Sie aus nachfolgendem Endrohrpaket:**

0007 04G	2 Endrohre Ø 76 mm gerade	2 tail pipes Ø 76 mm straight
0007 05G	1 Endrohr Ø 90 mm gerade	1 tail pipe Ø 90 mm straight
0007 14M	1 Endrohr 142x72 mm	1 tail pipe 142x72 mm
0007 70	1 Endrohr Ø 102 mm	1 tail pipe Ø 102 mm
0007 78	2 Endrohre Ø 84 mm	2 tail pipes Ø 84 mm
0007 83C	1 Endrohr Ø 84 mm Street Race	1 tail pipe Ø 84 mm Street Race
0007 83CS	1 Endrohr Ø 84 mm Carbon Race	1 tail pipe Ø 84 mm Carbon Race



796105 098



.... 04G



.... 05G



.... 14M



.... 70



.... 78



.... 83C



.... 83CS



.... 83CB



.... 84C



.... 84CS



.... 84CB



.... 98C



.... 98CB

**A3, type 8P, 2003=>**

2.0l FSI 110 kW; 2.0l TFSI 147 kW; 1.9l TDI 77 kW; 2.0l TDI 100 / 103 / 125 kW

Distance tube C1 for mounting on 2.0l TDI 125 kW with connection Ø 60 mm

Distance tube T5 for mounting on 1.9l TDI 77 kW model

Distance tube U5 for mounting on 2.0l FSI 110 kW and 2.0l TDI 100/103/125 kW models

Sport exhaust system consisting of:

Main silencer

**choose from following tail pipe package:**

0007 83CB	1 Endrohr Ø 84 mm Street Race Black Chrome	1 tail pipe Ø 84 mm Street Race Black Chrome
0007 84C	2 Endrohre Ø 84 mm Street Race	2 tail pipes Ø 84 mm Street Race
0007 84CS	2 Endrohre Ø 84 mm Carbon Race	2 tail pipes Ø 84 mm Carbon Race
0007 84CB	2 Endrohre Ø 84 mm Street Race Black Chrome	2 tail pipes Ø 84 mm Street Race Black Chrome
0007 98C	1 Endrohr Ø 98 mm Street Race	1 tail pipe Ø 98 mm Street Race
0007 98CB	1 Endrohr Ø 98 mm Street Race Black Chrome	1 tail pipe Ø 98 mm Street Race Black Chrome

Art. Nr. / part no. Beschreibung

description

**A3, Typ 8V, 2012=>****A3 Sportback, Typ 8V, 2013=>**

1.4i TFSI 90/92 kW (CMBA/CPVA); 1.4i TFSI 92 kW (CXSB/CZCA); 1.4i TFSI 103 kW (CHPA/CPTA); 1.4i TFSI 110 kW (CZEA); 1.8i TFSI 125 kW (CNSB); 1.8i TFSI 132 kW (CJSA)

Die Heckschürzeneinsätze sind nur gemeinsam mit den Sportschalldämpfern links/rechts montierbar!

Alternativ kann auch die Original-Heckschürze verwendet werden. Diese muss laut beiliegender Anleitung ausgeschnitten werden!

Die Sportschalldämpfer sind nur gemeinsam mit den jeweiligen Verbindungsrohren montierbar!

954312 0000	Racing Rohr ohne Genehmigung, anstelle Vorschalldämpfer, nur für 1.4i TFSI
954112 0000	Verbindungsrohr (Mehrlenkerachse) zur Montage auf 1.4i TFSI
955112 0000	Verbindungsrohr (Mehrlenkerachse) zur Montage auf 1.8i TFSI
	<b>Sportauspuffanlage bestehend aus:</b>
044112 0500	Sportschalldämpfer für Links-Anlage (ohne Endrohre) <b>wählen Sie aus nachfolgendem Endrohrpaket:</b>
0026 83C	Endrohr-Set 2 Endrohre Ø 84 mm Street Race, mit einstellbarem Kugelschluss
0026 83CS	Endrohr-Set 2 Endrohre Ø 84 mm Carbon Race, mit einstellbarem Kugelschluss
0026 83CB	Endrohr-Set 2 Endrohre Ø 84 mm Street Race Black Chrome, mit einstellbarem Kugelschluss
0026 55S	Endrohr-Set 2 Endrohre Ø 84 mm schräg, verchromt, mit einstellbarem Kugelschluss

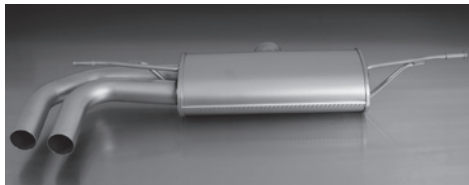
**Cat-Back Anlage: Sportschalldämpfer in Verbindung mit Racing Rohr.**

044112 0500

alternativ: Sportauspuffanlage li/re bestehend aus:

045112 1500	Sportschalldämpfer mittig für Links/Rechts-Anlage (ohne Endrohre)
041401 HES	ABS Heckschürzeneinsatz links/rechts, Carbon Optik (nicht für S-Line)
042401 HES	ABS Heckschürzeneinsatz links/rechts, schwarz glänzend (nicht für S-Line)
	<b>wählen Sie aus nachfolgendem Endrohrpaket:</b>
0046 83C	Endrohr-Set li/re je 2 Endrohre Ø 84 mm Street Race, mit einstellbarem Kugelschluss
0046 83CS	Endrohr-Set li/re je 2 Endrohre Ø 84 mm Carbon Race, mit einstellbarem Kugelschluss
0046 83CB	Endrohr-Set li/re je 2 Endrohre Ø 84 mm Street Race Black Chrome, mit einstellbarem Kugelschluss
0046 55S	Endrohr-Set li/re je 2 Endrohre Ø 84 mm schräg, verchromt, mit einstellbarem Kugelschluss

**Cat-Back Anlage: Sportschalldämpfer in Verbindung mit Vorschalldämpfer oder Racing Rohr.**

041401 HES

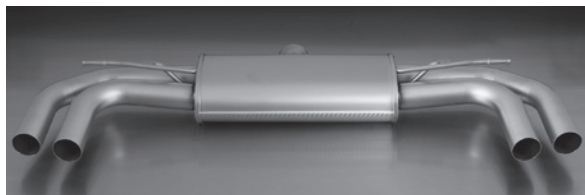

045112 1500

**A3, type 8V, 2012=>****A3 Sportback, type 8V, 2013=>**

1.4i TFSI 90/92 kW (CMBA/CPVA); 1.4i TFSI 92 kW (CXSB/CZCA); 1.4i TFSI 103 kW (CHPA/CPTA); 1.4i TFSI 110 kW (CZEA); 1.8i TFSI 125 kW (CNSB); 1.8i TFSI 132 kW (CJSA)

The rear diffusers are only mountable together with the L/R systems.

Alternatively also the original rear diffuser can be used but it has to be trimmed according to enclosed instructions!

The sport exhausts are only mountable with connection tubes!

Racing tube without homologation, instead of front silencer, only for 1.4i TFSI

Connection tube (multi-link axle) for mounting on 1.4i TFSI

Connection tube (multi-link axle) for mounting on 1.8i TFSI

**Sport exhaust system consisting of:**

Sport exhaust for left-system (without tail pipes)

**choose from following tail pipe package:**

tail pipe set 2 tail pipes Ø 84 mm Street Race, with adjustable spherical clamp connection

tail pipe set 2 tail pipes Ø 84 mm Carbon Race, with adjustable spherical clamp connection

tail pipe set 2 tail pipes Ø 84 mm Street Race Black Chrome, with adjustable spherical clamp connection

tail pipe set 2 tail pipes Ø 84 mm angled, chromed, with adjustable spherical clamp connection

**Cat-Back system: Sport exhaust in connection with Racing tube.**

0026 83C



0026 83CS



0026 83CB

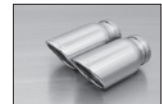

0026 55S

Alternative: Sport exhaust system L/R consisting of:

Sport exhaust centered for L/R system (without tail pipes)

ABS rear diffuser left/right, carbon optic (not for S-Line)

ABS rear diffuser left/right, satin black (not for S-Line)

**choose from following tail pipe package:**

tail pipe set L/R consisting of 4 tail pipes Ø 84 mm Street Race, with adjustable spherical clamp connection

tail pipe set L/R consisting of 4 tail pipes Ø 84 mm Carbon Race, with adjustable spherical clamp connection

tail pipe set L/R consisting of 4 tail pipes Ø 84 mm Street Race Black Chrome, with adjustable spherical clamp connection

tail pipe set L/R consisting of 4 tail pipes Ø 84 mm angled, chromed, with adjustable spherical clamp connection

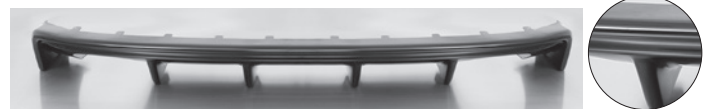
**Cat-Back system: Sport exhaust in connection with front silencer or Racing tube.**

042401 HES

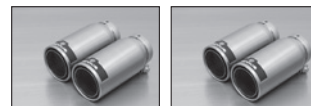

0046 83C



0046 83CS



0046 83CB

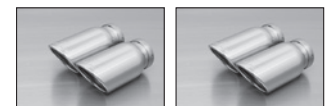

0046 55S

Abbildungen können vom Original abweichen! Irrtümer & Änderungen vorbehalten! **Laufende Neuentwicklungen finden Sie auf [www.remus.eu](http://www.remus.eu)**

=> ab/von, <= bis; **2)** Solange der Vorrat reicht! **1) ACHTUNG:** bei einer Veränderung der Klappenstellung darf auf öffentlichen bzw. für den Verkehr zugelassenen Straßen (wie zB im Geltungsbereich der STVZO) mit diesem Schalldämpfer nicht gefahren werden, da in diesem Zustand der Schalldämpfer die EG-Genehmigung verliert!  
**ACHTUNG:** Sofern nicht anders angeführt passen unsere Sportschalldämpfer zum Verlauf der Standard-Heckschürze!



Art. Nr. / part no.	Beschreibung	description
---------------------	--------------	-------------

**A3 Quattro, Typ 8V, 2014=>**  
**A3 Sportback Quattro, Typ 8V, 2014=>**  
 1.8l TFSI 132 kW (CJS)  
 Die Sportschalldämpfer sind nur gemeinsam mit dem Verbindungsrohr montierbar!  
 Die Heckschürzeneinsätze sind nur gemeinsam mit den Sportschalldämpfern links/rechts montierbar!  
 Alternativ kann auch die Original-Heckschürze verwendet werden.  
 Diese muss laut beiliegender Anleitung ausgeschnitten werden!  
 Sportschalldämpfer links auch für S-Line Modelle! Sportschalldämpfer Links/Rechts nicht für S-Line Modelle!  
 Bei Verwendung des Racing Downpipes ist der AD0187 nicht notwendig!

956014 1100	Racing Downpipe, mit 200zelligem Sportkat, ohne Genehmigung
AD0187	Distanzrohr X7 zur Montage von 046513 0300 bzw 046513 0000 auf Serien-Downpipe des 1.8l TFSI 132 kW Quattro
046513 0300	Racing Vorschalldämpfer, ohne Genehmigung
046513 0000	Racing Rohr ohne Genehmigung, anstelle Vorschalldämpfer
045214 0000	Verbindungsrohr zur Montage auf 1.8l TFSI 132 kW
<u>Sportauspuffanlage bestehend aus:</u>	
044112 0500	Sportschalldämpfer für Links-Anlage (ohne Endrohre) <b>wählen Sie aus nachfolgendem Endrohrpaket:</b>
0026 83C	Endrohr-Set 2 Endrohre Ø 84 mm Street Race, mit einstellbarem Kugelanschluss
0026 83CS	Endrohr-Set 2 Endrohre Ø 84 mm Carbon Race, mit einstellbarem Kugelanschluss
0026 83CB	Endrohr-Set 2 Endrohre Ø 84 mm Street Race Black Chrome, mit einstellbarem Kugelanschluss
0026 55S	Endrohr-Set 2 Endrohre Ø 84 mm schräg, verchromt, mit einstellbarem Kugelanschluss

**Cat-Back Anlage: Sportschalldämpfer in Verbindung mit Vorschalldämpfer oder Racing Rohr.**



044112 0500

alternativ: Sportauspuffanlage li/re bestehend aus:

045112 1500	Sportschalldämpfer mittig für Links/Rechts-Anlage (ohne Endrohre) (nicht für S-Line)
041401 HES	ABS Heckschürzeneinsatz links/rechts, Carbon Optik (nicht für S-Line)
042401 HES	ABS Heckschürzeneinsatz links/rechts, schwarz glänzend (nicht für S-Line)
<b>wählen Sie aus nachfolgendem Endrohrpaket:</b>	
0046 83C	Endrohr-Set li/re je 2 Endrohre Ø 84 mm Street Race, mit einstellbarem Kugelanschluss
0046 83CS	Endrohr-Set li/re je 2 Endrohre Ø 84 mm Carbon Race, mit einstellbarem Kugelanschluss
0046 83CB	Endrohr-Set li/re je 2 Endrohre Ø 84 mm Street Race Black Chrome, mit einstellbarem Kugelanschluss
0046 55S	Endrohr-Set li/re je 2 Endrohre Ø 84 mm schräg, verchromt, mit einstellbarem Kugelanschluss

**Cat-Back Anlage: Sportschalldämpfer in Verbindung mit Vorschalldämpfer oder Racing Rohr.**



041401 HES

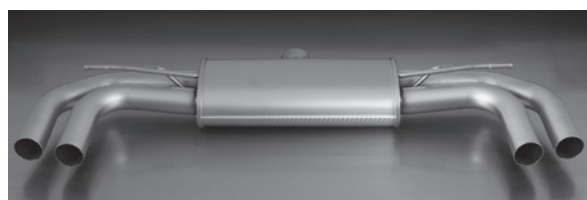

045112 1500

**A3 Quattro, type 8V, 2014=>**  
**A3 Sportback Quattro, type 8V, 2014=>**  
 1.8l TFSI 132 kW (CJS)  
 The sport exhausts are only mountable with connection tube!  
 The rear diffusers are only mountable together with the L/R systems.  
 Alternatively also the original rear diffuser can be used but it has to be trimmed according to enclosed instructions!  
 Sport exhaust left also for S-Line models! Sport exhaust left/right not suitable for S-Line models!  
 AD0187 is not required in combination with the racing downpipe!

RACING downpipe with sport catalytic convertor (200 CPSI), without homologation
Distance tube X7 for mounting of 046513 0300 / 046513 0000 onto original downpipe of 1.8l TFSI 132 kW Quattro
Racing front silencer, without homologation
Racing tube without homologation, instead of front silencer
Connection tube for mounting on 1.8l TFSI 132 kW
<u>Sport exhaust system consisting of:</u>
Sport exhaust for left-system (without tail pipes) <b>choose from following tail pipe package:</b>
tail pipe set 2 tail pipes Ø 84 mm Street Race, with adjustable spherical clamp connection
tail pipe set 2 tail pipes Ø 84 mm Carbon Race, with adjustable spherical clamp connection
tail pipe set 2 tail pipes Ø 84 mm Street Race Black Chrome, with adjustable spherical clamp connection
tail pipe set 2 tail pipes Ø 84 mm angled, chromed, with adjustable spherical clamp connection

**Cat-Back system: Sport exhaust in connection with front silencer or Racing tube.**



0026 83C



0026 83CS



0026 83CB

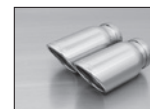

0026 55S

Alternative: Sport exhaust system L/R consisting of:

Sport exhaust centered for L/R system (without tail pipes) (not for S-Line)
ABS rear diffuser left/right, carbon optic (not for S-Line)
ABS rear diffuser left/right, satin black (not for S-Line)
<b>choose from following tail pipe package:</b>
tail pipe set L/R consisting of 4 tail pipes Ø 84 mm Street Race, with adjustable spherical clamp connection
tail pipe set L/R consisting of 4 tail pipes Ø 84 mm Carbon Race, with adjustable spherical clamp connection
tail pipe set L/R consisting of 4 tail pipes Ø 84 mm Street Race Black Chrome, with adjustable spherical clamp connection
tail pipe set L/R consisting of 4 tail pipes Ø 84 mm angled, chromed, with adjustable spherical clamp connection

**Cat-Back system: Sport exhaust in connection with front silencer or Racing tube.**



042401 HES



0046 83C



0046 83CS



0046 83CB



0046 55S

Art. Nr. / part no. Beschreibung

description

**A3, Typ 8V, 2012=>****A3 Sportback, Typ 8V, 2013=>**

1.6l TDI 77 kW (CLHA); 1.6l TDI 81kW (CRRB); 2.0l TDI 105 kW (CRFC); 2.0l TDI 110 kW (CRBC); 2.0l TDI 110kW (CRUA)

Die Heckschürzeneinsätze sind nur gemeinsam mit den Sportschalldämpfern links/rechts montierbar!

Alternativ kann auch die Original-Heckschürze verwendet werden. Diese muss laut beiliegender Anleitung ausgeschnitten werden!

Die Sportschalldämpfer sind nur gemeinsam mit den jeweiligen Verbindungsrohren montierbar!

954112 0000	Verbindungsrohr (Mehrlenkerachse) zur Montage auf 2.0l TDI 105/110 kW
953612 0000	Verbindungsrohr (Verbundlenkerachse) zur Montage auf 1.6l TDI 77/81 kW
045212 0584CS	Sportschalldämpfer mit 2 Endrohren Ø 84 mm Carbon Race, nur für Audi A3 8V <b>Sportback</b>
045012 0584CS	Sportschalldämpfer mit 2 Endrohren Ø 84 mm Carbon Race, nur für Audi A3 8V



954112 0000



045212 0584CS

**A3, type 8V, 2012=>****A3 Sportback, type 8V, 2013=>**

1.6l TDI 77 kW (CLHA); 1.6l TDI 81kW (CRRB); 2.0l TDI 105 kW (CRFC); 2.0l TDI 110 kW (CRBC); 2.0l TDI 110kW (CRUA)

The rear diffusers are only mountable together with the L/R systems.

Alternatively also the original rear diffuser can be used but it has to be trimmed according to enclosed instructions!

The sport exhausts are only mountable with connection tubes!

Connection tube (multi-link axle) for mounting on 2.0l TDI 105/110 kW

Connection tube (twist beam axle) for mounting on 1.6l TDI 77/81 kW

Sport exhaust with 2 tail pipes Ø 84 mm Carbon Race, only for Audi A3 8V **Sportback**

Sport exhaust with 2 tail pipes Ø 84 mm Carbon Race, only for Audi A3 8V



045012 0584CS

alternativ: Sportauspuffanlage li/re bestehend aus:

045112 1500	Sportschalldämpfer mittig für Links/Rechts-Anlage (ohne Endrohre)
041401 HES	ABS Heckschürzeneinsatz links/rechts, Carbon Optik (nicht für S-Line)
042401 HES	ABS Heckschürzeneinsatz links/rechts, schwarz glänzend (nicht für S-Line)

wählen Sie aus nachfolgendem Endrohrpaket:

0046 83C	Endrohr-Set li/re je 2 Endrohre Ø 84 mm Street Race, mit einstellbarem Kugelanschluss
0046 83CS	Endrohr-Set li/re je 2 Endrohre Ø 84 mm Carbon Race, mit einstellbarem Kugelanschluss
0046 83CB	Endrohr-Set li/re je 2 Endrohre Ø 84 mm Street Race Black Chrome, mit einstellbarem Kugelanschluss
0046 55S	Endrohr-Set li/re je 2 Endrohre Ø 84 mm schräg, verchromt, mit einstellbarem Kugelanschluss



041401 HES

Alternative: Sport exhaust system L/R consisting of:

Sport exhaust centered for L/R system (without tail pipes)
ABS rear diffuser left/right, carbon optic (not for S-Line)
ABS rear diffuser left/right, satin black (not for S-Line)

choose from following tail pipe package:

tail pipe set L/R consisting of 4 tail pipes Ø 84 mm Street Race, with adjustable spherical clamp connection
tail pipe set L/R consisting of 4 tail pipes Ø 84 mm Carbon Race, with adjustable spherical clamp connection
tail pipe set L/R consisting of 4 tail pipes Ø 84 mm Street Race Black Chrome, with adjustable spherical clamp connection
tail pipe set L/R consisting of 4 tail pipes Ø 84 mm angled, chromed, with adjustable spherical clamp connection



042401 HES



045112 1500

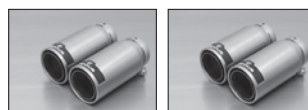

0046 83C



0046 83CS







0046 83CB



0046 55S

Abbildungen können vom Original abweichen! Irrtümer & Änderungen vorbehalten! **Laufende Neuentwicklungen finden Sie auf [www.remus.eu](http://www.remus.eu)**=> ab/von, <= bis; **2)** Solange der Vorrat reicht! **1) ACHTUNG:** bei einer Veränderung der Klappenstellung darf auf öffentlichen bzw. für den Verkehr zugelassenen Straßen (wie zB im Geltungsbereich der STVZO) mit diesem Schalldämpfer nicht gefahren werden, da in diesem Zustand der Schalldämpfer die EG-Genehmigung verliert!  
**ACHTUNG:** Sofern nicht anders angeführt passen unsere Sportschalldämpfer zum Verlauf der Standard-Heckschürze!

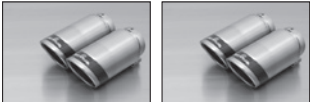
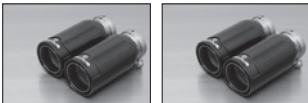
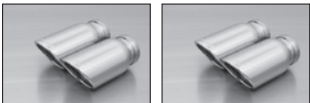

Art. Nr. / part no.	Beschreibung	description
<b>A3 Limousine, Typ 8V, 2012=&gt;</b>		<b>A3 Sedan, type 8V, 2012=&gt;</b>
1.4l TFSI 90 (CMPA/CPVA/CXSA); 1.4l TFSI 92 kW (CXSB/CZCA); 1.4l TFSI 110 kW (CZFA/CUKB); 1.8l TFSI 125 kW (CSNB); 1.8l TFSI 132 kW (CJSA); 2.0l TFSI 162 kW (ohne Genehmigung); 1.6l TDI 77 kW (CLHA/CRKB); 2.0l TDI 81kW (CRFA); 2.0l TDI 105 kW (CRFC); 2.0l TDI 110 kW (CRBC/CRUA)		1.4l TFSI 90 (CMPA/CPVA/CXSA); 1.4l TFSI 92 kW (CXSB/CZCA); 1.4l TFSI 110 kW (CZFA/CUKB); 1.8l TFSI 125 kW (CSNB); 1.8l TFSI 132 kW (CJSA); 2.0l TFSI 162 kW (no homologation); 1.6l TDI 77 kW (CLHA/CRKB); 2.0l TDI 81kW (CRFA); 2.0l TDI 105 kW (CRFC); 2.0l TDI 110 kW (CRBC/CRUA)
Die Sportschalldämpfer sind nur gemeinsam mit den jeweiligen Verbindungsrohren montierbar!		The sport exhausts are only mountable with connection tubes!
Bei Montage der Sportschalldämpfer li/re muss die Heckschürze laut beiliegender Anleitung etwas nachgeschnitten werden!		When mounting the L/R-system, the rear skirt must be trimmed as per the supplied template!
Nicht für S-Line Modelle!		Not suitable for S-Line models!
954312 0000	Racing Rohr ohne Genehmigung, anstelle Vorschalldämpfer, nur für 1.4l TFSI	Racing tube without homologation, instead of front silencer, only for 1.4l TFSI
954112 0000	Verbindungsrohr (Mehrlenkerachse) zur Montage auf 1.4l TFSI 90/92/110 kW, 2.0l TDI 81/105/110 kW	Connection tube (multi-link axle) for mounting on 1.4l TFSI 90/92/110 kW, 2.0l TDI 81/105/110 kW
955112 0000	Verbindungsrohr (Mehrlenkerachse) zur Montage auf 1.8l TFSI 125/132 kW	Connection tube (multi-link axle) for mounting on 1.8l TFSI 125/132 kW
953612 0000	Verbindungsrohr (Verbundlenkerachse) zur Montage auf 1.6l TDI 77 kW	Connection tube (twist beam axle) for mounting on 1.6l TDI 77 kW
955213 0000	Verbindungsrohr zur Montage auf 2.0l TFSI 162 kW	Connection tube for mounting 2.0l TFSI 162 kW
<u>Sportauspuffanlage li/re bestehend aus:</u>		<u>Sport exhaust system L/R consisting of:</u>
045013 1500	Sportschalldämpfer mittig für Links/Rechts-Anlage (ohne Endrohre) (keine Genehmigung für 2.0l TFSI 162 kW)	Sport exhaust centered for L/R system (without tail pipes) (no homologation for 2.0l TFSI 162 kW)
<b>wählen Sie aus nachfolgendem Endrohrpaket:</b>		<b>choose from following tail pipe package:</b>
0046 83C	Endrohr-Set li/re je 2 Endrohre Ø 84 mm Street Race, mit einstellbarem Kugelschluss	tail pipe set L/R consisting of 4 tail pipes Ø 84 mm Street Race, with adjustable spherical clamp connection
0046 83CS	Endrohr-Set li/re je 2 Endrohre Ø 84 mm Carbon Race, mit einstellbarem Kugelschluss	tail pipe set L/R consisting of 4 tail pipes Ø 84 mm Carbon Race, with adjustable spherical clamp connection
0046 83CB	Endrohr-Set li/re je 2 Endrohre Ø 84 mm Street Race Black Chrome, mit einstellbarem Kugelschluss	tail pipe set L/R consisting of 4 tail pipes Ø 84 mm Street Race Black Chrome, with adjustable spherical clamp connection
0046 55S	Endrohr-Set li/re je 2 Endrohre Ø 84 mm schräg, verchromt, mit einstellbarem Kugelschluss	tail pipe set L/R consisting of 4 tail pipes Ø 84 mm angled, chromed, with adjustable spherical clamp connection
<b>Cat-Back Anlage: Sportschalldämpfer in Verbindung mit Racing Rohr.</b>		<b>Cat-Back system: Sport exhaust in connection with Racing tube.</b>
 <p>954312 0000</p>		 <p>954112 0000</p>
 <p>955112 0000</p>		
 <p>045013 1500</p>		 <p>0046 83C</p>
		 <p>0046 83CS</p>
		 <p>0046 83CB</p>
		 <p>0046 55S</p>

Art. Nr. / part no. Beschreibung

description

**A3 Limousine Quattro, Typ 8V, 2014=>**

1.8l TFSI 132 kW (CJS); 2.0l TFSI 162 kW (ohne Genehmigung)

Der Sportschalldämpfer ist nur gemeinsam mit dem Verbindungsrohr montierbar!

Sportschalldämpfer Links/Rechts nicht für S-Line Modelle! Racing Downpipe, Racing Vorschalldämpfer und Racing Rohr auch für S-Line Modelle!

Bei Montage der Sportschalldämpfer li/re muss die Heckschürze laut beiliegender Anleitung etwas nachgeschnitten werden!

Bei Verwendung des Racing Downpipes ist der AD0187 nicht notwendig!

956014 1100	Racing Downpipe, mit 200zelligem Sportkat, ohne Genehmigung
AD0187	Distanzrohr X7 zur Montage von 046513 0300 bzw 046513 0000 auf Serien-Downpipe des 1.8l TFSI 132 kW Quattro
046513 0300	Racing Vorschalldämpfer, ohne Genehmigung
046513 0000	Racing Rohr ohne Genehmigung, anstelle Vorschalldämpfer
045214 0000	Verbindungsrohr zur Montage auf 1.8l TFSI 132 kW und 2.0l TFSI 162 kW <u>Sportauspuffanlage li/re bestehend aus:</u>
045013 1500	Sportschalldämpfer mittig für Links/Rechts-Anlage (ohne Endrohre) (keine Genehmigung für 2.0l TFSI 162 kW) <b>wählen Sie aus nachfolgendem Endrohrpaket:</b>
0046 83C	Endrohr-Set li/re je 2 Endrohre Ø 84 mm Street Race, mit einstellbarem Kugelschluss
0046 83CS	Endrohr-Set li/re je 2 Endrohre Ø 84 mm Carbon Race, mit einstellbarem Kugelschluss
0046 83CB	Endrohr-Set li/re je 2 Endrohre Ø 84 mm Street Race Black Chrome, mit einstellbarem Kugelschluss
0046 55S	Endrohr-Set li/re je 2 Endrohre Ø 84 mm schräg, verchromt, mit einstellbarem Kugelschluss

**Cat-Back Anlage: Sportschalldämpfer in Verbindung mit Vorschalldämpfer oder Racing Rohr.**

046513 0300

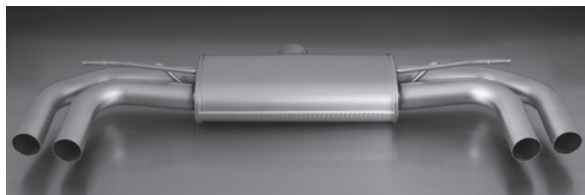

045013 1500

**A3 Sedan Quattro, type 8V, 2014=>**

1.8l TFSI 132 kW (CJS); 2.0l TFSI 162 kW (no homologation)

The sport exhaust is only mountable with the connection tube!

Sport exhaust left/right not suitable for S-Line models! Racing downpipe, Racing front silencer and Racing tube also for S-Line models!

When mounting the L/R-system, the rear skirt must be trimmed as per the supplied template!

AD0187 is not required in combination with the racing downpipe!

RACING downpipe with sport catalytic convertor (200 CPSI), without homologation

Distance tube X7 for mounting of 046513 0300 / 046513 0000 onto original downpipe of 1.8l TFSI 132 kW Quattro

Racing front silencer, without homologation

Racing tube without homologation, instead of front silencer

Connection tube for mounting on 1.8l TFSI 132 kW and 2.0l TFSI 162 kW

Sport exhaust system L/R consisting of:

Sport exhaust centered for L/R system (without tail pipes) (no homologation for 2.0l TFSI 162 kW)

**choose from following tail pipe package:**

tail pipe set L/R consisting of 4 tail pipes Ø 84 mm Street Race, with adjustable spherical clamp connection

tail pipe set L/R consisting of 4 tail pipes Ø 84 mm Carbon Race, with adjustable spherical clamp connection

tail pipe set L/R consisting of 4 tail pipes Ø 84 mm Street Race Black Chrome, with adjustable spherical clamp connection

tail pipe set L/R consisting of 4 tail pipes Ø 84 mm angled, chromed, with adjustable spherical clamp connection

**Cat-Back system: Sport exhaust in connection with front silencer or Racing tube.**

046513 0000



0046 83C



0046 83CS



0046 83CB

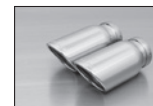

0046 55S

**A3 Sportback Quattro, Typ 8V, 2013=>**

2.0l TDI 110 kW (CRBC)

Die Heckschürzeneinsätze sind nur gemeinsam mit den Sportschalldämpfern links/rechts montierbar!

Alternativ kann auch die Original-Heckschürze verwendet werden. Diese muss laut beiliegender Anleitung ausgeschnitten werden!

046013 1584C	Sportschalldämpfer mit li/re je 2 Endrohren Ø 84 mm Street Race (nicht für S-Line)
041401 HES	ABS Heckschürzeneinsatz links/rechts, Carbon Optik (nicht für S-Line)
042401 HES	ABS Heckschürzeneinsatz links/rechts, schwarz glänzend (nicht für S-Line)

**A3 Sportback Quattro, type 8V, 2013=>**

2.0l TDI 110 kW (CRBC)

The rear diffusers are only mountable together with the L/R systems.

Alternatively also the original rear diffuser can be used but it has to be trimmed according to enclosed instructions!

Sport exhaust with L/R each 2 tail pipes Ø 84 mm Street Race (not for S-Line)

ABS rear diffuser left/right, carbon optic (not for S-Line)

ABS rear diffuser left/right, satin black (not for S-Line)











046013 1584C

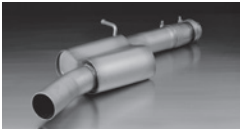

041401 HES



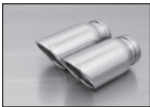

042401 HES

Art. Nr. / part no.	Beschreibung	description
<b>S3 Quattro, Typ 8V, 2013=&gt;</b>		<b>S3 Quattro, type 8V, 2013=&gt;</b>
<b>S3 Sportback Quattro, Typ 8V, 2013=&gt;</b>		<b>S3 Sportback Quattro, type 8V, 2013=&gt;</b>
2.0l TFSI 221 kW (CJXC)		2.0l TFSI 221 kW (CJXC)
956014 1100	Racing Downpipe, mit 200zelligem Sportkat, ohne Genehmigung	RACING downpipe with sport catalytic convertor (200 CPSI), without homologation
046513 0300	Vorschalldämpfer	front silencer
046513 0000	Racing Rohr ohne Genehmigung, anstelle Vorschalldämpfer <u>Sportauspuffanlage li/re bestehend aus:</u>	Racing tube without homologation, instead of front silencer <u>Sport exhaust system L/R consisting of:</u>
046513 0500	Sportschalldämpfer mittig für Links/Rechts-Anlage, mit 2 integrierten elektrischen Klappen (ohne Endrohre) <b>wählen Sie aus nachfolgendem Endrohrpaket:</b>	Sport exhaust centered for L/R system, with 2 integrated electrical valves (without tail pipes) <b>choose from following tail pipe package:</b>
0046 83C	Endrohr-Set li/re je 2 Endrohre Ø 84 mm Street Race, mit einstellbarem Kugelanschluss	tail pipe set L/R consisting of 4 tail pipes Ø 84 mm Street Race, with adjustable spherical clamp connection
0046 83CS	Endrohr-Set li/re je 2 Endrohre Ø 84 mm Carbon Race, mit einstellbarem Kugelanschluss	tail pipe set L/R consisting of 4 Carbon tail pipes Ø 84 mm Carbon Race, with adjustable spherical clamp connection
0046 83CB	Endrohr-Set li/re je 2 Endrohre Ø 84 mm Street Race Black Chrome, mit einstellbarem Kugelanschluss	tail pipe set L/R consisting of 4 tail pipes Ø 84 mm Street Race Black Chrome, with adjustable spherical clamp connection
0046 83CTS	Endrohr-Set li/re je 2 Carbon-Endrohre Ø 84 mm schräg, Innenaufbau Titan, mit einstellbarem Kugelanschluss	tail pipe set L/R consisting of 4 Carbon tail pipes Ø 84 mm angled, Titanium internals, with adjustable spherical clamp connection
0046 55S	Endrohr-Set li/re je 2 Endrohre Ø 84 mm schräg, verchromt, mit einstellbarem Kugelanschluss	tail pipe set L/R consisting of 4 tail pipes Ø 84 mm angled, chromed, with adjustable spherical clamp connection
0046 05	Endrohr-Set li/re je 2 Endrohre Ø 90 mm, verchromt, mit einstellbarem Kugelanschluss	tail pipe set L/R consisting of 4 tail pipes Ø 90 mm, chromed, with adjustable spherical clamp connection
<b>Cat-Back Anlage: Sportschalldämpfer in Verbindung mit Vorschalldämpfer oder Racing Rohr.</b>		<b>Cat-Back system: Sport exhaust in connection with front silencer or Racing tube.</b>
<b>Turbo-Back Anlage: Sportschalldämpfer in Verbindung mit Downpipe und Vorschalldämpfer oder Racing Rohr.</b>		<b>Turbo-Back system: sport exhaust in connection with downpipe &amp; front silencer or Racing tube.</b>
		
046513 0300		046513 0000
		
046513 0500		0046 83C
		
		0046 83CS
		
		0046 83CB
		
		0046 83CTS
		
		0046 55S
		
		0046 05

<b>80 B3 Limousine / Avant / Coupé / Cabrio Typ 89</b>		<b>80 B3 Sedan / Avant / Coupé / Cabrio type 89</b>
1.4l 48 kW, JUL1986=>; 1.6l 55 kW, JUL1986=>; 1.6l 51 kW, JUN1987=>; 1.8l 55 kW mit und ohne Kat, JUL1986=>; 1.8l 65 kW mit und ohne Kat, JUL1986=>;		1.4l 48 kW, JUL1986=>; 1.6l 55 kW, JUL1986=>; 1.6l 51 kW, JUN1987=>; 1.8l 55 kW with & without cat., JUL1986=>; 1.8l 65 kW with & without cat., JUL1986=>; 1.8l 66 kW, JUL1986=>;
1.8l 66 kW, JUL1986=>; 1.8l 66 kW mit und ohne Kat, JUN1989=>; 1.8l 82 kW, JUL1986=>; 1.9l 83 kW mit und ohne Kat, JUL1986=>; 2.0l 85 kW, FEB1987=>; 2.0l 83 kW, JUN1988		1.8l 66 kW with & without cat., JUN1989=>; 1.8l 82 kW, JUL1986=>; 1.9l 83 kW with & without cat., JUL1986=>; 2.0l 85 kW, FEB1987=>; 2.0l 83 kW, JUN1988
2) 042587 0504	Sportschalldämpfer mit 2 Endrohren Ø 76 mm (Anschluß Ø 50,3 innen)	Sport exhaust with 2 tail pipes Ø 76 mm
		

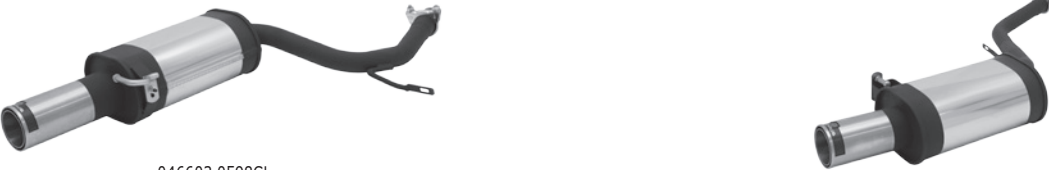

Art. Nr. / part no.	Beschreibung	description
<b>80 B3 Coupé / Cabrio Typ 89 und 90 Coupé / Cabrio Typ 89</b> 2.0l 85 kW; 2.2l 100 kW; 2.3l 98/100 kW		<b>80 B3 Coupé / Cabrio type 89 &amp; 90 Coupé / Cabrio type 89</b> 2.0l 85 kW; 2.2l 100 kW; 2.3l 98 / 100 kW
2) 045087 0504	Sportschalldämpfer mit 2 Endrohren Ø 76 mm (Anschluß Ø 55,3 innen)	Sport exhaust with 2 tail pipes Ø 76 mm
		
<b>S4 B6 Quattro Limousine &amp; Avant, Typ 8E, 2003=&gt;</b> 4.2l 253 kW		<b>S4 B6 Quattro Sedan &amp; Avant, type 8E, 2003=&gt;</b> 4.2l 253 kW
° 049203 0598CL	Sportschalldämpfer links mit 1 Endrohr Ø 98 mm Street Race	Sport exhaust left with 1 tail pipe Ø 98 mm Street Race
° 049203 0598CR	Sportschalldämpfer rechts mit 1 Endrohr Ø 98 mm Street Race (Sportschalldämpfer li/re nur gemeinsam montierbar!)	Sport exhaust right with 1 tail pipe Ø 98 mm Street Race (sport exhaust L/R only fits as a complete system!)
		
		049203 0598CL      049203 0598CR
<b>A4 B6 Limousine &amp; Avant, Typ 8E, 2005=&gt;</b> 1.6l FSI 75 kW		<b>A4 B6 Sedan &amp; Avant, type 8E, 2005=&gt;</b> 1.6l FSI 75 kW
° 044004 0570F	Sportschalldämpfer mit 1 Endrohr Ø 102 mm Future Design	Sport exhaust with 1 tail pipe Ø 102 mm Future Design
		
<b>A4 B6 Cabrio, Typ 8H, 2002=&gt;</b> 1.8l Turbo 120 kW, 2003=>; 2.4l 125 kW, 2002=>; 2.4l 120 kW, 2003=>; 3.0l V6 162 kW, 2002=>; 2.5l TDI 120 kW, 2003=> (Heckschürze nachschneiden)		<b>A4 B6 Cabrio, type 8H, 2002=&gt;</b> 1.8l Turbo 120 kW, 2003=>; 2.4l 125 kW, 2002=>; 2.4l 120 kW, 2003=>; 3.0l V6 162 kW, 2002=>; 2.5l TDI 120 kW, 2003=> (rear skirt must be cut)
2) 046603 0598CL	Sportschalldämpfer links mit 1 Endrohr Ø 98 mm Street Race	Sport exhaust left with 1 tail pipe Ø 98 mm Street Race
2) 046603 0598CR	Sportschalldämpfer rechts mit 1 Endrohr Ø 98 mm Street Race (Sportschalldämpfer li/re nur gemeinsam montierbar!)	Sport exhaust right with 1 tail pipe Ø 98 mm Street Race (sport exhaust L/R only fits as a complete system!)
		
		046603 0598CL      046603 0598CR

Art. Nr. / part no.	Beschreibung	description
---------------------	--------------	-------------

<p><b>A4 B8 Limousine &amp; Avant, Typ 8K, 2008=&gt;</b> 1.8l TFSI 88 kW (CAB); 1.8l TFSI 118 kW (CAB); 2.0l TDI 105 kW (CAG)</p> <p><b>A4 B8 Quattro Limousine &amp; Avant, Typ 8K, 2010=&gt;</b> 2.0l TFSI 155 kW (CDNC)</p> <p><b>A5 Coupé, Typ 8T, 2007=&gt;</b> 1.8l TFSI 118 kW (CAB); 1.8l TFSI 125 kW (CAB) &lt;=JUL2011</p> <p>Zur Montage der Sportschalldämpfer li/re auf Modelle mit serienmäßig einseitiger Anlage ist der Heckschürzenaufsatz des Audi A4 6 Zylinder bzw Audi A5 6 Zylinder und der dazu gehörige Original-Schalldämpferhalter zu verwenden!</p>	<p><b>A4 B8 Sedan &amp; Avant, type 8K, 2008=&gt;</b> 1.8l TFSI 88 kW (CAB); 1.8l TFSI 118 kW (CAB); 2.0l TDI 105 kW (CAG)</p> <p><b>A4 B8 Quattro Sedan &amp; Avant, type 8K, 2010=&gt;</b> 2.0l TFSI 155 kW (CDNC)</p> <p><b>A5 Coupé, type 8T, 2007=&gt; JUL2011</b> 1.8l TFSI 118 kW (CAB); 1.8l TFSI 125 kW (CAB) &lt;=JUL2011</p> <p>When mounting the L/R-system on models with only a single sided system, the rear skirt of the Audi A4 6 Cylinder respectively Audi A5 6 Cylinder model &amp; the additional exhaust hanger must be purchased separately!</p>
--	---

- 046008 0556 Sportschalldämpfer mit 2 Endrohren Ø 84 mm schräg, nicht für Audi A4 Quattro 2.0l TFSI 155 kW
  - 048308 0000 Y-Rohr zur Montage der Sportschalldämpfer li/re auf Audi A4 4-Zyl. Modelle, Audi A4 Quattro 2.0l TFSI 155 kW, Audi A5 1.8l TFSI
- alternativ: Sportauspuffanlage li/re bestehend aus:
- 048208 0500LR Sportschalldämpfer links und Sportschalldämpfer rechts (ohne Endrohre)
- wählen Sie aus nachfolgendem Endrohrpaket:**
- 0026 70SS Endrohr-Set li/re je 1 Endrohr Ø 102 mm schräg/schräg, verchromt, mit einstellbarem Kugelanschluss
  - 0026 70CSS Endrohr-Set li/re je 1 Carbon-Endrohr Ø 102 mm schräg/schräg, Innenaufbau Titan, mit einstellbarem Kugelanschluss
  - 0026 98C Endrohr-Set li/re je 1 Endrohr Ø 98 mm Street Race, mit einstellbarem Kugelanschluss
  - 0026 98CB Endrohr-Set li/re je 1 Endrohr Ø 98 mm Street Race Black Chrome, mit einstellbarem Kugelanschluss

- Sport exhaust with 2 tail pipes Ø 84 mm angled, not for Audi A4 Quattro 2.0l TFSI 155 kW
  - Y-tube for mounting of the sport exhaust L/R system on Audi A4 4 cyl. Models, Audi A4 Quattro 2.0l TFSI 155 kW, Audi A5 1.8l TFSI
- Alternative: Sport exhaust system L/R consisting of:
- Sport exhaust left and sport exhaust right (without tail pipes)
- choose from following tail pipe package:**
- tail pipe set L/R consisting of 2 tail pipes Ø 102 mm angled/angled, chromed, with adjustable spherical clamp connection
  - tail pipe set L/R consisting of 2 Carbon tail pipe Ø 102 mm angled/angled, Titanium internals, with adjustable spherical clamp connection
  - tail pipe set L/R consisting of 2 tail pipes Ø 98 mm Street Race, with adjustable spherical clamp connection
  - tail pipe set L/R consisting of 2 tail pipes Ø 98 mm Street Race Black Chrome, with adjustable spherical clamp connection



046008 0556



048208 0500LR



0026 70SS

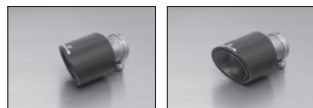

0026 70CSS

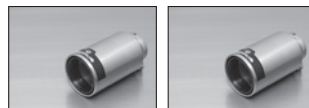

0026 98C

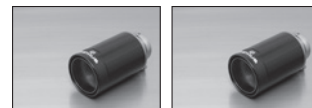

0026 98CB

<p><b>A4 B8 Quattro Limousine &amp; Avant, Typ 8K, 2008=&gt;</b> <b>A5 Quattro Coupé, Typ 8T, 2007=&gt;</b> 3.2l V6 FSI 195 kW (CAL)</p> <p><b>A5 Coupé, Typ 8T, 2011=&gt;</b> 2.0l TFSI 132 kW (CDNB); 2.0l TFSI 155 kW (CDNC)</p>	<p><b>A4 B8 Quattro Sedan &amp; Avant, type 8K, 2008=&gt;</b> <b>A5 Quattro Coupé, type 8T, 2007=&gt;</b> 3.2l V6 FSI 195 kW (CAL)</p> <p><b>A5 Coupé, type 8T, 2011=&gt;</b> 2.0l TFSI 132 kW (CDNB); 2.0l TFSI 155 kW (CDNC)</p>
---	--

- 048208 0500LR Sportauspuffanlage li/re bestehend aus:  
Sportschalldämpfer links und Sportschalldämpfer rechts (ohne Endrohre)
- wählen Sie aus nachfolgendem Endrohrpaket:**
- 0026 70SS Endrohr-Set li/re je 1 Endrohr Ø 102 mm schräg/schräg, verchromt, mit einstellbarem Kugelanschluss
  - 0026 70CSS Endrohr-Set li/re je 1 Carbon-Endrohr Ø 102 mm schräg/schräg, Innenaufbau Titan, mit einstellbarem Kugelanschluss
  - 0026 98C Endrohr-Set li/re je 1 Endrohr Ø 98 mm Street Race, mit einstellbarem Kugelanschluss
  - 0026 98CB Endrohr-Set li/re je 1 Endrohr Ø 98 mm Street Race Black Chrome, mit einstellbarem Kugelanschluss

- Sport exhaust system L/R consisting of:  
Sport exhaust left and sport exhaust right (without tail pipes)
- choose from following tail pipe package:**
- tail pipe set L/R consisting of 2 tail pipes Ø 102 mm angled/angled, chromed, with adjustable spherical clamp connection
  - tail pipe set L/R consisting of 2 Carbon tail pipe Ø 102 mm angled/angled, Titanium internals, with adjustable spherical clamp connection
  - tail pipe set L/R consisting of 2 tail pipes Ø 98 mm Street Race, with adjustable spherical clamp connection
  - tail pipe set L/R consisting of 2 tail pipes Ø 98 mm Street Race Black Chrome, with adjustable spherical clamp connection



048208 0500LR



0026 70SS



0026 70CSS

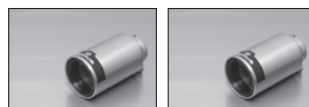

0026 98C



0026 98CB

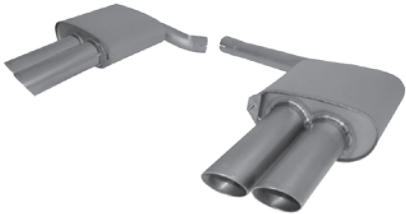

Art. Nr. / part no.	Beschreibung	description
<b>S5 Quattro Coupé, Typ 8T, 2007=&gt;</b> 4.2l FSI V8 260 kW (CAU)		<b>S5 Quattro Coupé, type 8T, 2007=&gt;</b> 4.2l FSI V8 260 kW (CAU)
<b>S5 Quattro Coupé, Typ 8T, 2011=&gt;</b>		<b>S5 Quattro Coupé, type 8T, 2011=&gt;</b>
<b>S5 Quattro Sportback &amp; Cabrio, Typ 8T, 2009=&gt;</b> 3.0l TFSI 245 kW		<b>S5 Quattro Sportback &amp; Cabrio, type 8T, 2009=&gt;</b> 3.0l TFSI 245 kW
<b>S4 B8 Quattro Avant, Typ 8K, 2010=&gt;</b> 3.0l TFSI 245 kW (CAKA)		<b>S4 B8 Quattro Avant, type 8K, 2010=&gt;</b> 3.0l TFSI 245 kW (CAKA)
049114 1200	Racing Katersatzrohr links/rechts, ohne Genehmigung	Racing cat replacement tube left/right, without homologation
049114 0300	Racing Vorschalldämpfer, ohne Genehmigung	Racing front silencer, without homologation
049114 0000	Racing Rohr ohne Genehmigung, anstelle Vorschalldämpfer	Racing tube without homologation, instead of front silencer
049208 0556L	Sportschalldämpfer links mit 2 Endrohren Ø 84 mm schräg	Sport exhaust left with 2 tail pipes Ø 84 mm angled
049208 0556R	Sportschalldämpfer rechts mit 2 Endrohren Ø 84 mm schräg (Sportschalldämpfer li/re nur gemeinsam montierbar!) <u>alternativ: REMUS Titanium2 Sportschalldämpfer li/re</u>	Sport exhaust right with 2 tail pipes Ø 84 mm angled (sport exhaust L/R only fits as a complete system!) <u>Alternative: REMUS Titanium2 sport exhaust L/R</u>
049108 0584LRTI	Titanium2 Sportschalldämpfer links und rechts mit je 2 Endrohren Ø 84 mm	Titanium2 sport exhaust left and right with each 2 tail pipes Ø 84 mm
<b>Cat-Back Anlage: Sportschalldämpfer in Verbindung mit Vorschalldämpfer oder Racing Rohr.</b>		<b>Cat-Back system: Sport exhaust in connection with front silencer or Racing tube.</b>
		
049208 0556L		049108 0584LRTI

<b>RS5 Quattro Coupé &amp; Cabrio, Typ 8T, 2010=&gt;</b> 4.2l 331 kW (CFS)		<b>RS5 Quattro Coupé &amp; Cabrio, type 8T, 2010=&gt;</b> 4.2l 331 kW (CFS)
049010 0100	Racing Rohr ohne Genehmigung, anstelle Vorschalldämpfer	Racing tube without homologation, instead of front silencer
049010 0400	Racing Mittelschalldämpfer, ohne Genehmigung	Racing secondary silencer, without homologation
049010 0000	Racing Rohr ohne Genehmigung, anstelle Mittelschalldämpfer	Racing tube without homologation, instead of secondary silencer
049010 0500LR	Racing Sportschalldämpfer links und Racing Sportschalldämpfer rechts (ohne Endrohre), mit integrierter Klappe, passend zu den originalen heckintegrierten Endrohren, ohne Genehmigung	Racing sport exhaust left and Racing sport exhaust right (without tail pipes), with vacuum operated valves, fits into the original skirt using integrated tail pipes, without homologation
		
049010 0400	049010 0000	049010 0500LR

<b>A6 C4 Limousine &amp; Avant, 1994=&gt;</b> <b>100 C4 Limousine &amp; Avant, 1990=&gt;</b> 2.6l 110 kW, 6 Zyl.; 2.8l 128 kW, 6 Zyl.; 2.5l TDI 85 kW; 2.5l TDI 103 kW		<b>A6 C4 Sedan &amp; Avant, 1994=&gt;</b> <b>100 C4 Sedan &amp; Avant, 1990=&gt;</b> 2.6l 110 kW, 6 Zyl.; 2.8l 128 kW, 6 Zyl.; 2.5l TDI 85 kW; 2.5l TDI 103 kW
2) 048591 0506	Sportschalldämpfer mit 2 Endrohren Ø 90 mm	Sport exhaust with 2 tail pipes Ø 90 mm
		

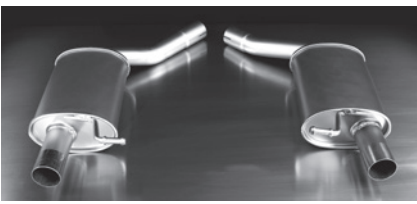

Art. Nr. / part no.	Beschreibung	description
<b>A6 C5 Quattro Limousine &amp; Avant, Typ 4B, 2001=&gt;</b> 2.5I TDI V6 132 kW		<b>A6 C5 Quattro Sedan &amp; Avant, type 4B, 2001=&gt;</b> 2.5I TDI V6 132 kW
<ul style="list-style-type: none"> <li>◦ 047101 0505L Sportschalldämpfer links mit 1 Endrohr Ø 90 mm</li> <li>◦ 047101 0505R Sportschalldämpfer rechts mit 1 Endrohr Ø 90 mm (Sportschalldämpfer li/re nur gemeinsam montierbar!)</li> </ul>		Sport exhaust left with 1 tail pipe Ø 90 mm Sport exhaust right with 1 tail pipe Ø 90 mm (sport exhaust L/R only fits as a complete system!)
 <p>047101 0505L</p>		 <p>047101 0505R</p>

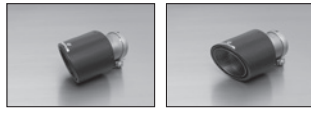
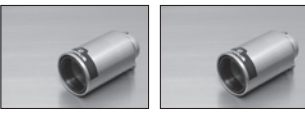
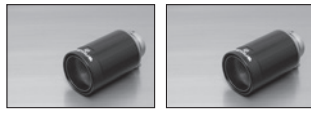
<b>A6 C7 Limousine Quattro, Typ 4G, 2011=&gt;</b> 3.0I TDI 150 kW (CLAB), 3.0I TDI 180 kW (CDUC), 3.0I TFSI 220/228 kW (ohne Genehmigung für 3.0I TFSI)		<b>A6 C7 Sedan Quattro, type 4G, 2011=&gt;</b> 3.0I TDI 150 kW (CLAB), 3.0I TDI 180 kW (CDUC), 3.0I TFSI 220/228 kW (not homologated for 3.0I TFSI)	
<b>A7 Sportback Quattro, Typ 4G, 2011=&gt;</b> 3.0I TDI 180 kW (CDUC), 3.0I TFSI 228 kW (ohne Genehmigung für 3.0I TFSI)		<b>A7 Sportback Quattro, type 4G, 2011=&gt;</b> 3.0I TDI 180 kW (CDUC), 3.0I TFSI 228 kW (not homologated for 3.0I TFSI)	
Sportauspuffanlage li/re bestehend aus: 048011 0500LR Sportschalldämpfer links und Sportschalldämpfer rechts (ohne Endrohre)		Sport exhaust system L/R consisting of: Sport exhaust left and sport exhaust right (without tail pipes)	
<b>wählen Sie aus nachfolgendem Endrohrpaket:</b> 0026 70SS Endrohr-Set li/re je 1 Endrohr Ø 102 mm schräg/schräg, verchromt, mit einstellbarem Kugelanschluss 0026 70CSS Endrohr-Set li/re je 1 Carbon-Endrohr Ø 102 mm schräg/schräg, Innenaufbau Titan, mit einstellbarem Kugelanschluss 0026 98C Endrohr-Set li/re je 1 Endrohr Ø 98 mm Street Race, mit einstellbarem Kugelanschluss 0026 98CB Endrohr-Set li/re je 1 Endrohr Ø 98 mm Street Race Black Chrome, mit einstellbarem Kugelanschluss		<b>choose from following tail pipe package:</b> tail pipe set L/R consisting of 2 tail pipes Ø 102 mm angled/angled, chromed, with adjustable spherical clamp connection tail pipe set L/R consisting of 2 Carbon tail pipe Ø 102 mm angled/angled, Titanium internals, with adjustable spherical clamp connection tail pipe set L/R consisting of 2 tail pipes Ø 98 mm Street Race, with adjustable spherical clamp connection tail pipe set L/R consisting of 2 tail pipes Ø 98 mm Street Race Black Chrome, with adjustable spherical clamp connection	
 <p>048011 0500LR</p>		 <p>0026 70SS</p>	
		 <p>0026 70CSS</p>	
		 <p>0026 98C</p>	
		 <p>0026 98CB</p>	

<b>A8 Quattro Limousine, Typ D2/4D, 1994=&gt;</b> 4.2I 220 kW		<b>A8 Quattro Sedan, type D2/4D, 1994=&gt;</b> 4.2I 220 kW	
2) 049194 0546R Sportschalldämpfer elektropolier mit 2 Endrohren 90x75 mm		Sport exhaust electro-polished with 2 tail pipes 90x75 mm	
			

<b>TT, Typ 8N, NOV1998=&gt;</b> 1.8I Turbo 110 kW; 1.8I Turbo 5V 132 kW Zur Montage der Sportschalldämpfer li/re ist der Heckschürzenaufsatz des AUDI TT Quattro zu verwenden! Originalteile Nr. 8NO 807 421A GRU (unlackiert)		<b>TT, type 8N, NOV. 1998=&gt;</b> 1.8I Turbo 110 kW; 1.8I Turbo 5V 132 kW When mounting the L/R-system, the rear skirt of the Audi TT Quattro (part no 8NO 807 421A GRU unpainted) must be used.	
045199 1570S Sportschalldämpfer mit li/re je 1 Endrohr Ø 102 mm schräg		Sport exhaust with L/R each 1 tail pipe Ø 102 mm angled	
			

Art. Nr. / part no. Beschreibung

description

**TT Quattro, Typ 8N, 1999=>**

1.8l Turbo 165 kW; 1.8l Turbo 132 kW

- AD0057 Distanzrohr A5 zur Montage auf Serienvorschalldämpfer bei 132 kW Modell notwendig!
- 045399 0000 Racing Rohr ohne Genehmigung, anstelle Vorschalldämpfer
- 045299 0570S Sportschalldämpfer mittig mit li/re je 1 Endrohr Ø 102 mm schräg

**Cat-Back Anlage: Sportschalldämpfer in Verbindung mit Racing Rohr.****TT Quattro, type 8N, 1999=>**

1.8l Turbo 165 kW; 1.8l Turbo 132 kW

- Distance tube A5 for mounting onto original front silencer at 132 kW model
- Racing tube without homologation, instead of front silencer
- Sport exhaust centered with L/R each 1 tail pipe Ø 102 mm angled

**Cat-Back system: Sport exhaust in connection with Racing tube.**

045299 0570S

**TT, Typ 8J, 2007=>**

1.8l TFSI 118 kW (CDAA); 2.0l TFSI 147 kW (BAW)

Bei Montage der Sportschalldämpfer li/re muss die Heckschürze laut beiliegender Schablone nachgeschnitten werden!

- ° 046006 0584C Sportschalldämpfer mit 2 Endrohren Ø 84 mm Street Race
- 046106 1584C Sportschalldämpfer mittig mit li/re je 2 Endrohren Ø 84 mm Street Race



046006 0584C

**TT, type 8J, 2007=>**

1.8l TFSI 118 kW (CDAA); 2.0l TFSI 147 kW (BAW)

When mounting the L/R-system, the rear skirt must be trimmed as per the supplied template!

- Sport exhaust with 2 tail pipes Ø 84 mm Street Race
- Sport exhaust centered with L/R each 2 tail pipes Ø 84 mm Street Race



046106 1584C

**TT Quattro, Typ 8J, 2006=>**

3.2l 184 kW

- ° 048506 1598C Sportschalldämpfer mit li/re je 1 Endrohr Ø 98 mm Street Race

**TT Quattro, type 8J, 2006=>**

3.2l 184 kW

Sport exhaust with L/R each 1 tail pipe Ø 98 mm Street Race

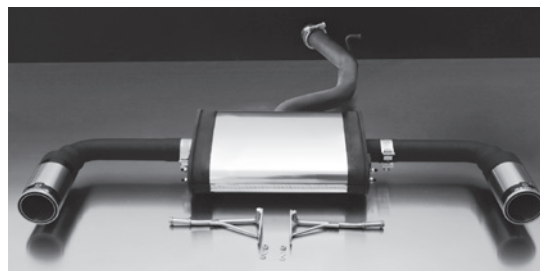

Art. Nr. / part no.	Beschreibung	description
---------------------	--------------	-------------

**TT, Coupe, Typ 8S, Frontantrieb & Quattro, Typ 8S, 2014=>**

2.0l TFSI 169 kW

Der Sportschalldämpfer ist nur gemeinsam mit den jeweiligen Verbindungsrohr montierbar!

Auch für S-Line Modelle!

045014 1300	Racing Rohr ohne Genehmigung, anstelle Vorschalldämpfer, nur für 2.0l TFSI 169 kW Quattro (SerienrohrØ 65 mm, REMUS RohrØ 70 mm)
045014 0000	Verbindungsrohr zur Montage auf 2.0l TFSI 169 kW Frontantrieb
045114 0000	Verbindungsrohr zur Montage auf 2.0l TFSI 169 kW Quattro <b>Sportauspuffanlage li/re bestehend aus:</b>
045014 1500	Sportschalldämpfer mittig für Links/Rechts-Anlage (ohne Endrohre) (SerienrohrØ 65 mm, REMUS RohrØ 70 mm) <b>wählen Sie aus nachfolgendem Endrohrpaket:</b>
0026 70S	Endrohr-Set li/re je 1 Endrohr Ø 102 mm schräg, verchromt, mit einstellbarem Kugelanschluss
0026 70CS	Endrohr-Set li/re je 1 Carbon-Endrohr Ø 102 mm schräg, Innenaufbau Titan, mit einstellbarem Kugelanschluss
0026 98C	Endrohr-Set li/re je 1 Endrohr Ø 98 mm Street Race, mit einstellbarem Kugelanschluss
0026 98CB	Endrohr-Set li/re je 1 Endrohr Ø 98 mm Street Race Black Chrome, mit einstellbarem Kugelanschluss

**Cat-Back Anlage: Sportschalldämpfer in Verbindung mit Racing Rohr.**



045014 1500



045114 0000



0026 70S



0026 70CS



0026 98C



0026 98CB

**TT, Coupe, Typ 8S, FWD & Quattro, type 8S, 2014=>**

2.0l TFSI 169 kW

The sport exhaust is only mountable with connection tube!

Also for S-Line models!

Racing tube without homologation, instead of front silencer, only for 2.0l TFSI 169 kW Quattro (Original tube Ø 65 mm, REMUS tube Ø 70 mm)

Connection tube for mounting on 2.0l TFSI 169 kW FWD

Connection tube for mounting on 2.0l TFSI 169 kW Quattro

**Sport exhaust system L/R consisting of:**

Sport exhaust centered for L/R system (without tail pipes) (Original tube Ø 65 mm, REMUS tube Ø 70 mm)

**choose from following tail pipe package:**

tail pipe set L/R consisting of 2 tail pipes Ø 102 mm angled, chromed, with adjustable spherical clamp connection

tail pipe set L/R consisting of 2 Carbon tail pipes Ø 102 mm angled, Titanium internals, with adjustable spherical clamp connection

tail pipe set L/R consisting of 2 tail pipes Ø 98 mm Street Race, with adjustable spherical clamp connection

tail pipe set L/R consisting of 2 tail pipes Ø 98 mm Street Race Black Chrome, with adjustable spherical clamp connection

**Cat-Back system: Sport exhaust in connection with Racing tube.**

**Q3, Typ U8, 2011=>**

2.0l TFSI 125 kW (CCZC), 2.0l TFSI 155 kW (CPSA); 2.0l TDI 103 kW (CFFB); 2.0l TDI 130 kW

955007 0000	Verbindungsrohr zur Montage auf 2.0l TFSI 125/155 kW, 2.0l TDI 130 kW
045011 0584CS	Sportschalldämpfer mit 2 Endrohren Ø 84 mm Carbon Race



**Q3, type U8, 2011=>**

2.0l TFSI 125 kW (CCZC), 2.0l TFSI 155 kW (CPSA); 2.0l TDI 103 kW (CFFB); 2.0l TDI 130 kW

Connection tube for mounting on 2.0l TFSI 125/155 kW, 2.0l TDI 130 kW

Sport exhaust with 2 tail pipes Ø 84 mm Carbon Race



045011 0584CS



Art. Nr. / part no. Beschreibung

description

**Q5, Typ 8R, 2008=>**

2.0l TFSI 155 kW (CDN)

- 046009 0500LR **Sportauspuffanlage li/re bestehend aus:**  
Sportschalldämpfer links und Sportschalldämpfer rechts (ohne Endrohre)
- wählen Sie aus nachfolgendem Endrohrpaket:**
- 0026 70SS Endrohr-Set li/re je 1 Endrohr Ø 102 mm schräg/schräg, mit einstellbarem Kugelanschluss
- 0026 70CSS Endrohr-Set li/re je 1 Carbon-Endrohr Ø 102 mm schräg/schräg, Innenaufbau Titan, mit einstellbarem Kugelanschluss
- 0026 98C Endrohr-Set li/re je 1 Endrohr Ø 98 mm Street Race, mit einstellbarem Kugelanschluss
- 0026 98CB Endrohr-Set li/re je 1 Endrohr Ø 98 mm Street Race Black Chrome, mit einstellbarem Kugelanschluss

**Q5, type 8R, 2008=>**

2.0l TFSI 155 kW (CDN)

**Sport exhaust system L/R consisting of:**  
Sport exhaust left and sport exhaust right (without tail pipes)

**choose from following tail pipe package:**

tail pipe set L/R each 1 tail pipe Ø 102 mm angled/angled, with adjustable spherical clamp connection

tail pipe set L/R each 1 Carbon tail pipe Ø 102 mm angled/angled, Titanium internals, with adjustable spherical clamp connection

tail pipe set L/R each 1 tail pipe Ø 98 mm Street Race, with adjustable spherical clamp connection

tail pipe set L/R each 1 tail pipe Ø 98 mm Street Race Black Chrome, with adjustable spherical clamp connection

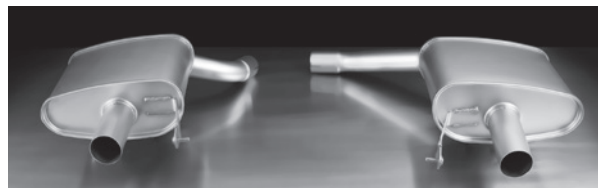

046009 0500LR



0026 70SS

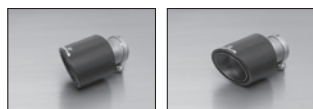

0026 70CSS

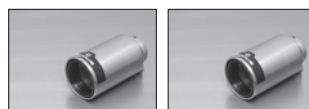

0026 98C



0026 98CB

**Q7, Typ 4L, 2006=>**

4.2l 257 kW; 3.0l TDI 171 kW

Zur Montage auf 3.0l TDI ist das Y-Rohr 049207 0000 zu verwenden!

- 049207 0000 Y-Rohr zur Montage auf 3.0l TDI Modelle
- 049207 1598C Sportschalldämpfer mittig mit li/re je 1 Endrohr Ø 98 mm Street Race



049207 0000

**Q7, type 4L, 2006=>**

4.2l 257 kW; 3.0l TDI 171 kW

When mounting on 3.0l TDI use Y-pipe 049207 0000!

Y-tube for mounting on 3.0l TDI models

Sport exhaust centered with L/R each 1 tail pipe Ø 98 mm Street Race



049207 1598C

Art. Nr. / part no.	Beschreibung	description
---------------------	--------------	-------------

**BMW**

**1er E87 (ohne Aerodynamikpaket)**

116i 1.6l 85 kW (N45B), 2004=> <=FEB2007; 120i 2.0l 110 kW (N46B), 2004=> <=FEB2007

Passt auch mit M-Sportpaket!

Sportschalldämpfer passt nur auf Fahrzeuge mit N45B/N46B Motor <=FEB2007!

Die Heckschürze muss bei 0400 04G, 0407 98C und 0407 70 laut beiliegender Schnittschablone etwas nachgeschnitten werden!

PowerSound Sportauspuffanlage bestehend aus:

- |               |  |
|---------------|--|
| 1) 086104 099 | PowerSound Hauptschalldämpfer mit manueller Klappensteuerung                         |
|               | <b>wählen Sie aus nachfolgendem Endrohrpaket:</b>                                    |
| 0407 05G      | 1 Endrohr Ø 90 mm gerade   |
| 0407 70       | 1 Endrohr Ø 102 mm   |
| 0400 04G      | 2 Endrohre Ø 76 mm gerade, versetzt, für M-Heckschürze, kein Nachschneiden notwendig |
| 0407 98C      | 1 Endrohr Ø 98 mm Street Race  |



086104 099



0407 05G



0407 70



0400 04G



0407 98C

**1 Series E87, (without aerodynamic package)**

116i 1.6l 85 kW (N45B), 2004=> <=FEB2007; 120i 2.0l 110 kW (N46B), 2004=> <=FEB2007

For M sport option!!

Fits only on models with N45B/N46B engine <=FEB2007!

The rear skirt must be trimmed acc. to the enclosed template when fitting tail pipes 0407 04G, 0407 70 and 0407 98C!

PowerSound sport exhaust system consisting of:

PowerSound Main silencer with manual valve control system

**choose from following tail pipe package:**

- 1 tail pipe Ø 90 mm straight
- 1 tail pipe Ø 102 mm
- 2 tail pipes Ø 76 mm straight, staggered, for M sport option, no cutting necessary
- 1 tail pipe Ø 98 mm Street Race

**1er E88 Cabrio**

118i 2.0l 105 kW, 2008=>; 120i 2.0l 120 kW (N43B20A), 2008=>

Nicht für M-Sportpaket!

- 084507 0504 Sportschalldämpfer mit 2 Endrohren Ø 76 mm

**1 Series E88 Cabrio**

118i 2.0l 105 kW, 2008=>; 120i 2.0l 120 kW (N43B20A), 2008=>

Not for M sport option!

Sport exhaust with 2 tail pipes Ø 76 mm



**1er E82 Coupé / E88 Cabrio**

135i 3.0l 225 kW (N54B30A), 2008=>

Nicht für M-Sportpaket!

Bei Montage der Sportschalldämpfer li/re muss die Heckschürze laut beiliegender Anleitung etwas nachgeschnitten werden!

- |                 |   |
|-----------------|---|
| 2) 088108 0504G | Sportschalldämpfer mit 2 Endrohren Ø 76 mm gerade<br><u>alternativ: Racing Sportschalldämpfer li/re, ohne Genehmigung</u> |
| 2) 088108 1578  | Racing Sportschalldämpfer mit li/re je 2 Endrohren Ø 84 mm, ohne Genehmigung  |
| 088908 1584C    | Racing Sportschalldämpfer mit li/re je 2 Endrohren Ø 84 mm Street Race, ohne Genehmigung                                  |

**1 Series E82 Coupé / E88 Cabrio**

135i 3.0l 225 kW (N54B30A), 2008=>

Not for M sport option!

When mounting the L/R-system, the rear skirt must be trimmed as per the supplied template!

- Sport exhaust with 2 tail pipes Ø 76 mm straight cut
- Alternative: Racing sport exhaust system L/R without homologation
- Racing sport exhaust system with L/R each 2 tail pipes Ø 84 mm, without homologation
- Racing sport exhaust system with L/R each 2 tail pipes Ø 84 mm Street Race, without homologation



088108 0504G



088108 1578



088908 1584C



Art. Nr. / part no. Beschreibung

description

**1er F20 5tüer / F21 3tüer, 2011=>**

114i 1.6l 75 kW; 116i 1.6l 100 kW (N13B16); 118i 1.6l 125 kW (N13B16)

Für Standardheckschürze und M-Sportpaket!

Bei Montage der Sportschalldämpfer li/re muss die rechte Seite der Heckschürze nachgeschnitten werden!

084111 0300	Vorschalldämpfer
084111 1583C	Sportschalldämpfer mittig mit li/re je 1 Endrohr Ø 84 mm Street Race
084111 1583CS	Sportschalldämpfer mittig mit li/re je 1 Endrohr Ø 84 mm Carbon Race

**Cat-Back Anlage: Sportschalldämpfer in Verbindung mit Vorschalldämpfer.**

084111 0300



084111 1583C



084111 1583CS

**1 Series F20 5doors / F21 3doors, 2011=>**

114i 1.6l 75 kW; 116i 1.6l 100 kW (N13B16); 118i 1.6l 125 kW (N13B16)

For standard bumper and M sport option!

When mounting the L/R-system, the right side skirt outlet must be trimmed as per the enclosed template!

Front silencer

Sport exhaust centered with L/R each 1 tail pipe Ø 84 mm Street Race

Sport exhaust centered with L/R each 1 tail pipe Ø 84 mm Carbon Race

**Cat-Back system: Sport exhaust in connection with front silencer.****1er F20 5tüer / F21 3tüer, 2011=>**

116d 2.0l 85 kW (N47D20C); 118d 2.0l 100 kW (N47D20C); 118d 2.0l 105 kW (N47D20C); 120d 2.0l 120 kW (N47D20C); 120d 2.0l 130 kW (N47D20C); 120d 2.0l 135 kW (N47D20C)

Für Standardheckschürze und M-Sportpaket!

Bei Montage der Sportschalldämpfer li/re muss die rechte Seite der Heckschürze nachgeschnitten werden!

2)	085011 1583CS	Sportschalldämpfer mittig mit li/re je 1 Endrohr Ø 84 mm Carbon Race
----	---------------	--

**1 Series F20 5doors / F21 3doors, 2011=>**

116d 2.0l 85 kW (N47D20C); 118d 2.0l 100 kW (N47D20C); 118d 2.0l 105 kW (N47D20C); 120d 2.0l 120 kW (N47D20C); 120d 2.0l 130 kW (N47D20C); 120d 2.0l 135 kW (N47D20C)

For standard bumper and M sport option!

When mounting the L/R-system, the right side skirt outlet must be trimmed as per the enclosed template!

Sport exhaust centered with L/R each 1 tail pipe Ø 84 mm Carbon Race

**1er F20 5tüer / F21 3tüer, 2011=>**

M135i(x) 3.0l 235 kW (N55B30)

088014 1100	Racing Downpipe, mit 200zelligem Sportkat, ohne Genehmigung
088014 0300	Vorschalldämpfer 2teilig ab Kat (SerienrohrØ 80 mm, REMUS RohrØ 84 mm) <u>Sportauspuffanlage li/re bestehend aus:</u>
088014 0500	Sportschalldämpfer mittig für Links/Rechts-Anlage (ohne Endrohre) (SerienrohrØ 80 mm, REMUS RohrØ 84 mm)
088914 0500	RACING Sportschalldämpfer mittig für Links/Rechts-Anlage (ohne Endrohre), ohne Genehmigung (SerienrohrØ 80 mm, REMUS RohrØ 84 mm) <b>wählen Sie aus nachfolgendem Endrohrpaket:</b>
087011 1683C	Endrohr-Set li/re je 1 Endrohr Ø 84 mm Street Race mit integriertem Klappensystem
087011 1683CB	Endrohr-Set li/re je 1 Endrohr Ø 84 mm Street Race Black Chrome mit integriertem Klappensystem

**Cat-Back Anlage: Sportschalldämpfer in Verbindung mit Vorschalldämpfer.****Turbo-Back Anlage: Sportschalldämpfer in Verbindung mit Downpipe und Vorschalldämpfer.**

088014 1100



088014 0300



088014 0500 / 088914 0500

**1 Series F20 5doors / F21 3doors, 2011=>**

M135i(x) 3.0l 235 kW (N55B30)

RACING downpipe with sport catalytic convertor (200 CPSI), without homologation

Catback front section two-part (Original tube Ø 80 mm, REMUS tube Ø 84 mm)

Sport exhaust system L/R consisting of:

Sport exhaust centered for L/R system (without tail pipes) (Original tube Ø 80 mm, REMUS tube Ø 84 mm)

Racing sport exhaust centered for L/R system (without tail pipes), without homologation (Original tube Ø 80 mm, REMUS tube Ø 84 mm)

**choose from following tail pipe package:**

tail pipe set L/R consisting of 2 tail pipes Ø 84 mm Street Race, with integrated valve

tail pipe set L/R consisting of 2 tail pipes Ø 84 mm Street Race Black Chrome, with integrated valve

**Cat-Back system: Sport exhaust in connection with front silencer.****Turbo-Back system: sport exhaust in connection with downpipe & front silencer.**



087011 1683C



087011 1683CB



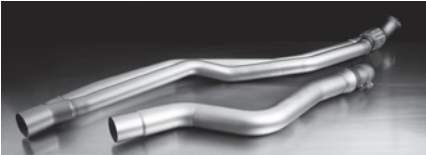
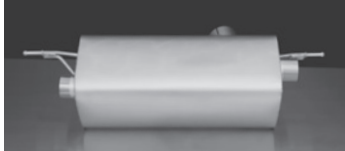

Art. Nr. / part no.	Beschreibung	description
<b>2er F22 Coupe, 2014=&gt;</b>		<b>2 Series F22 Coupe, 2014=&gt;</b>
M235i 3.0l 240 kW		M235i 3.0l 240 kW
088014 1100	Racing Downpipe, mit 200zelligem Sportkat, ohne Genehmigung	RACING downpipe with sport catalytic convertor (200 CPSI), without homologation
088014 0300	Vorschalldämpfer 2teilig ab Kat (SerienrohrØ 80 mm, REMUS RohrØ 84 mm) <u>Sportauspuffanlage li/re bestehend aus:</u>	Catback front section two-part (Original tube Ø 80 mm, REMUS tube Ø 84 mm) <u>Sport exhaust system L/R consisting of:</u>
088014 0500	Sportschalldämpfer mittig für Links/Rechts-Anlage (ohne Endrohre) (SerienrohrØ 80 mm, REMUS RohrØ 84 mm)	Sport exhaust centered for L/R system (without tail pipes) (Original tube Ø 80 mm, REMUS tube Ø 84 mm)
088914 0500	RACING Sportschalldämpfer mittig für Links/Rechts-Anlage (ohne Endrohre), ohne Genehmigung (SerienrohrØ 80 mm, REMUS RohrØ 84 mm) <b>wählen Sie aus nachfolgendem Endrohrpaket:</b>	Racing sport exhaust centered for L/R system (without tail pipes), without homologation (Original tube Ø 80 mm, REMUS tube Ø 84 mm) <b>choose from following tail pipe package:</b>
088014 1683C	Endrohr-Set li/re je 1 Endrohr Ø 84 mm Street Race mit integriertem Klappensystem	tail pipe set L/R consisting of 2 tail pipes Ø 84 mm Street Race, with integrated valve
088014 1683CB	Endrohr-Set li/re je 1 Endrohr Ø 84 mm Street Race Black Chrome mit integriertem Klappensystem	tail pipe set L/R consisting of 2 tail pipes Ø 84 mm Street Race Black Chrome, with integrated valve
<b>Cat-Back Anlage: Sportschalldämpfer in Verbindung mit Vorschalldämpfer.</b>		<b>Cat-Back system: Sport exhaust in connection with front silencer.</b>
<b>Turbo-Back Anlage: Sportschalldämpfer in Verbindung mit Downpipe und Vorschalldämpfer.</b>		<b>Turbo-Back system: sport exhaust in connection with downpipe &amp; front silencer.</b>
		
088014 1100		088014 0300
		
088014 0500 / 088914 0500		088014 1683C
		
		088014 1683CB

<b>3er E30 Limousine / Touring / Coupé</b>		<b>3 Series E30 Sedan / Touring / Coupe</b>
316i E30 73 kW mit und ohne Kat, JUL1988=>; 318i E30 75 kW mit und ohne Kat, MAR1985=>; 318i E30 83 kW, SEP1987=>; 318i E30 85 kW mit und ohne Kat, SEP1988=>		316i E30 73 kW with & without cat, JUL1988=>; 318i E30 75 kW with & without cat, MAR1985=>; 318i E30 83 kW, SEP1987=>; 318i E30 85 kW with & without cat, SEP1988=>
Nicht für M-Sportpaket!		Not for M sport option!
2) 084088 0000	Verbindungsrohr zur Montage auf Modelle bis 9/88 notwendig!	Connection tube for mounting on models until 9/88
2) 084088 0505	Sportschalldämpfer mit 1 Endrohr Ø 90 mm	Sport exhaust with 1 tail pipe Ø 90 mm
		
		084088 0505

Art. Nr. / part no. Beschreibung

description

**3er E30, 3/1, Limousine / Touring / Coupé**

320i E30 2.0l 95 kW mit Kat (206 KA), JUL1985=&gt;; 325i E30 2.5l 125 kW (256 K1) mit Kat, FEB1987=&gt;

Nicht für M-Sportpaket!

**3er E30, 3/R, Cabrio**

320i 2.0l 95 kW (206 KA) mit Kat, SEP1990=&gt;; 325i 2.5l 125 kW (256 K1) mit Kat, MAR1987=&gt;

Nicht für M-Sportpaket!

**3er E30, 3/1, Limousine / Touring / Coupé (nachfolgende Motorisierungen ohne Genehmigung!)**

320ix E30 95 kW mit Kat, JUL1985=&gt;; 320i/320ix E30 95 kW mit Kat, NOV1988=&gt;; 325i/325ix E30 125 kW mit Kat, NOV1986=&gt;

Nicht für M-Sportpaket!

**3er E30, 3/R, Cabrio (nachfolgende Motorisierungen ohne Genehmigung!)**

320ix 95 kW mit Kat, DEZ1986=&gt;; 325i/325ix 125 kW mit Kat, DEZ1988=&gt;

Nicht für M-Sportpaket!

Sportauspuffanlage bestehend aus:

087087 0500 Sportschalldämpfer für Links-Anlage (ohne Endrohre)

**wählen Sie aus nachfolgendem Endrohrpaket:**

0026 83C Endrohr-Set 2 Endrohre Ø 84 mm Street Race, mit einstellbarem Kugelanschluss

0026 83CS Endrohr-Set 2 Endrohre Ø 84 mm Carbon Race, mit einstellbarem Kugelanschluss

0026 83CB Endrohr-Set 2 Endrohre Ø 84 mm Street Race Black Chrome, mit einstellbarem Kugelanschluss

0026 83CTS Endrohr-Set 2 Carbon-Endrohre Ø 84 mm schräg, Innenaufbau Titan, mit einstellbarem Kugelanschluss

0026 55S Endrohr-Set 2 Endrohre Ø 84 mm schräg, verchromt, mit einstellbarem Kugelanschluss

0026 05 Endrohr-Set 2 Endrohre Ø 90 mm, verchromt, mit einstellbarem Kugelanschluss



087087 0500

**3 Series E30, 3/1, Sedan / Touring / Coupé**

320i E30 2.0l 95 kW mit cat (206 KA), JUL1985=&gt;; 325i E30 2.5l 125 kW (256 K1) mit cat, FEB1987=&gt;

Not for M sport option!

**3 Series E30, 3/R, Cabrio**

320i 2.0l 95 kW (206 KA) mit cat, SEP1990=&gt;; 325i 2.5l 125 kW (256 K1) mit cat, MAR1987=&gt;

Not for M sport option!

**3 Series E30, 3/1, Sedan / Touring / Coupé (following engines without homologation!)**

320ix E30 95 kW with cat, JUL1985=&gt;; 320i/320ix E30 95 kW with cat, NOV1988=&gt;; 325i/325ix E30 125 kW with cat, NOV1986=&gt;

Not for M sport option!

**3 Series E30, 3/R, Cabrio (following engines without homologation!)**

320ix 95 kW with cat, DEZ1986=&gt;; 325i/325ix 125 kW with cat, DEZ1988=&gt;

Not for M sport option!

Sport exhaust system consisting of:

Sport exhaust for left-system (without tail pipes)

**choose from following tail pipe package:**

tail pipe set 2 tail pipes Ø 84 mm Street Race, with adjustable spherical clamp connection

tail pipe set 2 tail pipes Ø 84 mm Carbon Race, with adjustable spherical clamp connection

tail pipe set 2 tail pipes Ø 84 mm Street Race Black Chrome, with adjustable spherical clamp connection

tail pipe set 2 Carbon tail pipes Ø 84 mm angled, Titanium internals, with adjustable spherical clamp connection

tail pipe set 2 tail pipes Ø 84 mm angled, chromed, with adjustable spherical clamp connection

tail pipe set 2 tail pipes Ø 90 mm, chromed, with adjustable spherical clamp connection



0026 83C



0026 83CS



0026 83CB



0026 83CTS

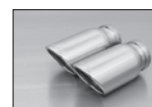

0026 55S



0026 05

**3er E30 Limousine / Touring / Coupé / Cabrio**

325i/325ix E30 125 kW mit Kat, NOV1986=&gt;; 325i/325ix E30 126 kW ohne Kat, NOV1986=&gt;;

325i/325ix E30 125 kW mit Kat, NOV1988=&gt;; 325i/325ix E30 125 kW mit Kat, DEZ1986=&gt;; 325i/325ix E30 126 kW ohne Kat, DEZ1986=&gt;

Nicht für M-Sportpaket!

089987 9584P-SET Edelstahl "High Performance" Racing System bestehend aus:

Fächerkrümmer, X-Rohr, Rennsport-Schalldämpfer mit 2 Endrohren Ø 84 mm schräg matt poliert

089987 9584P-KAT-SET Edelstahl "High Performance" Racing System bestehend aus:

Fächerkrümmer, X-Rohr, Rennsport-Schalldämpfer mit 2 Endrohren Ø 84 mm schräg matt poliert, inkl. 2 Einschubkats

**3 Series E30 Sedan / Touring / Coupe / Cabrio**

325i/325ix E30 125 kW with cat, NOV1986=&gt;; 325i/325ix E30 126 kW without cat, NOV1986=&gt;;

325i/325ix E30 125 kW with cat, NOV1988=&gt;; 325i/325ix E30 125 kW with cat, DEZ1986=&gt;; 325i/325ix E30 126 kW without cat, DEZ1986=&gt;

Not for M sport option!

stainless steel "High Performance" Racing System consisting of:

Racing header, X-pipe, Racing exhaust with 2 tail pipes Ø 84 mm angled matt polished

stainless steel "High Performance" Racing System consisting of:

Racing header, X-pipe, Racing exhaust with 2 tail pipes Ø 84 mm angled matt polished, incl. 2 insertion cats



Art. Nr. / part no.	Beschreibung	description
<b>3er E46 Compact</b>		<b>3 Series E46 Compact</b>
316TI 1.8l 85 kW, 2001=>		316TI 1.8l 85 kW, 2001=>
Nicht für M-Sportpaket!		Not for M sport option!
085101 0501	Sportschalldämpfer mit 1 Endrohr 92x78 mm	Sport exhaust with 1 tail pipe 92x78 mm



<b>3er E46 Compact</b>		<b>3 Series E46 Compact</b>
320td 2.0l td 110 kW, 2002=>		320td 2.0l td 110 kW, 2002=>
Nicht für M-Sportpaket!		Not for M sport option!
° 086002 0501	Sportschalldämpfer mit 1 Endrohr 92x78 mm	Sport exhaust with 1 tail pipe 92x78 mm



<b>3er E46 Limousine / Touring / Coupé</b>		<b>3 Series E46 Sedan / Touring / Coupé</b>
316i 1.9l 77 kW (164E3), 1999=>; 316i 1.8l 85 kW (N40B16A), 2001=>; 318i 1.9l 87 kW (194E1), 1998=>; 318i 2.0l 100/105 kW (N42B20A), 2002=>; 318Ci 1.9l 87 kW (194E1), 2000=>		316i 1.9l 77 kW (164E3), 1999=>; 316i 1.8l 85 kW (N40B16A), 2001=>; 318i 1.9l 87 kW (194E1), 1998=>; 318i 2.0l 100/105 kW (N42B20A), 2002=>; 318Ci 1.9l 87 kW (194E1), 2000=>
Bei Fahrzeugen mit M-Sportpaket muss der serienmäßige Ausschnitt entlang der originalen Beschnittlinie (Verlauf der Linie ist an der Heckschürze gekennzeichnet) erweitert werden!		When mounting on models with M sport option, the outlet must be trimmed along the original contour!

086201 0586P Sportschalldämpfer mit 2 Endrohren Ø 84 mm schräg matt poliert

alternativ: PowerSound Sportauspuffanlage li/re bestehend aus:

1) 2) 086101 199 PowerSound Hauptschalldämpfer mit manueller Klappensteuerung

**wählen Sie aus nachfolgendem Endrohrpaket:**

0010 02	Endrohr-Set li/re je 2 Endrohre 92x78 mm	tail pipe set L/R, 4 tail pipes 92x78 mm
0010 04G	Endrohr-Set li/re je 2 Endrohre Ø 76 mm gerade	tail pipe set L/R, 2 tail pipes Ø 76 mm straight
0010 05G	Endrohr-Set li/re je 1 Endrohr Ø 90 mm gerade	tail pipe set L/R, 2 tail pipes Ø 90 mm straight
0010 14M	Endrohr-Set li/re je 1 Endrohr 142x72 mm	tail pipe set L/R, 2 tail pipes 142x72 mm
0010 78	Endrohr-Set li/re je 2 Endrohre Ø 84 mm	tail pipe set L/R; 4 tail pipes Ø 84 mm
0010 83C	Endrohr-Set li/re je 1 ER Ø 84 mm Street Race	tail pipe set L/R, 2 tail pipes Ø 84 mm Street Race

Sport exhaust with 2 tail pipes Ø 84 mm angled mat polished

Alternative: PowerSound Sport exhaust system L/R consisting of:

PowerSound Main silencer with manual valve control system

**choose from following tail pipe package:**

0010 83CS	Endrohr-Set li/re je 1 Endrohr Ø 84 mm Carbon Race	tail pipe set L/R 2 tail pipes Ø 84 mm Carbon Race
0010 83CB	Endrohr-Set li/re je 1 ER Ø 84 mm Street Race Black Chrome	tail pipe set L/R, 2 tp Ø 84 mm Street Race Black Chrome
0010 84C	Endrohr-Set li/re je 2 Endrohre Ø 84 mm Street Race	tail pipe set L/R, 4 tail pipes Ø 84 mm Street Race
0010 84CS	Endrohr-Set li/re je 2 Endrohre Ø 84 mm Carbon Race	tail pipe set L/R, 4 tp Ø 84 mm Carbon Race
0010 84CB	Endrohr-Set li/re je 2 ER Ø 84 mm Street Race Black Chrome	tail pipe set L/R, 4 tp Ø 84 mm Street Race Black Chrome

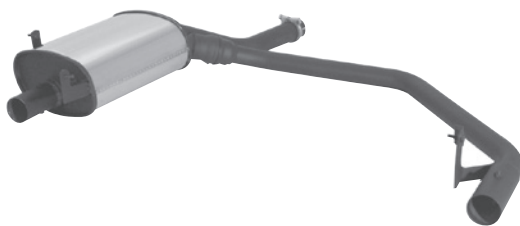





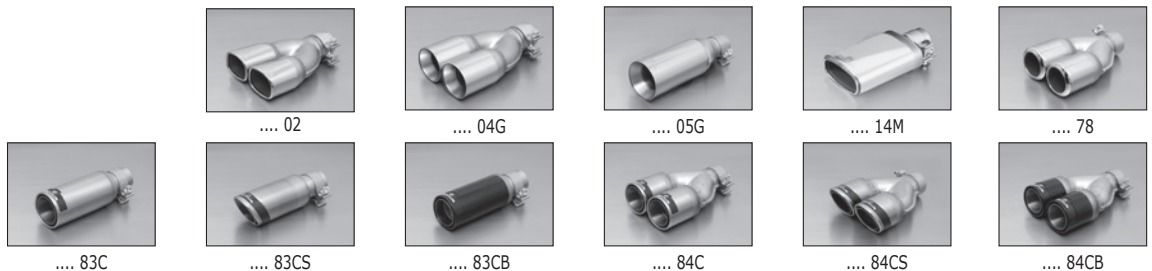

086101 199



086201 0586P



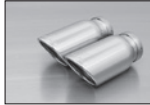

Art. Nr. / part no.	Beschreibung	description
<b>3er E46 Limousine / Touring / CI Coupé / CI Cabrio</b> 320i 2.2l 125 kW, 2000=>; 325i 2.5l 141 kW, 2000=>; 330i/330ix 3.0l 170 kW, 2000=> Nicht für M-Sportpaket!		<b>3 Series E46 Sedan / Touring / CI Coupé / CI Cabrio</b> 320i 2.2l 125 kW, 2000=>; 325i 2.5l 141 kW, 2000=>; 330i/330ix 3.0l 170 kW, 2000=> Not for M sport option!
	<u>Sportauspuffanlage bestehend aus:</u> Sportschalldämpfer für Links-Anlage (ohne Endrohre) <b>wählen Sie aus nachfolgendem Endrohrpaket:</b>	<u>Sport exhaust system consisting of:</u> Sport exhaust for left-system (without tail pipes) <b>choose from following tail pipe package:</b>
089000 0500	Endrohr-Set 2 Endrohre Ø 84 mm Street Race, mit einstellbarem Kugelschluss	tail pipe set 2 tail pipes Ø 84 mm Street Race, with adjustable spherical clamp connection
0026 83C	Endrohr-Set 2 Endrohre Ø 84 mm Carbon Race, mit einstellbarem Kugelschluss	tail pipe set 2 tail pipes Ø 84 mm Carbon Race, with adjustable spherical clamp connection
0026 83CS	Endrohr-Set 2 Endrohre Ø 84 mm Street Race Black Chrome, mit einstellbarem Kugelschluss	tail pipe set 2 tail pipes Ø 84 mm Street Race Black Chrome, with adjustable spherical clamp connection
0026 83CB	Endrohr-Set 2 Carbon-Endrohre Ø 84 mm schräg, Innenaufbau Titan, mit einstellbarem Kugelschluss	tail pipe set 2 Carbon tail pipes Ø 84 mm angled, Titanium internals, with adjustable spherical clamp connection
0026 83CTS	Endrohr-Set 2 Endrohre Ø 84 mm schräg, verchromt, mit einstellbarem Kugelschluss	tail pipe set 2 tail pipes Ø 84 mm angled, chromed, with adjustable spherical clamp connection
0026 55S	Endrohr-Set 2 Endrohre Ø 90 mm, verchromt, mit einstellbarem Kugelschluss	tail pipe set 2 tail pipes Ø 90 mm, chromed, with adjustable spherical clamp connection
0026 05	Endrohr-Set 2 Endrohre Ø 90 mm, verchromt, mit einstellbarem Kugelschluss	tail pipe set 2 tail pipes Ø 90 mm, chromed, with adjustable spherical clamp connection
		
	089000 0500	
		
		0026 83C
		
		0026 83CS
		
		0026 83CB
		
		0026 83CTS
		
		0026 55S
		
		0026 05

<b>3er E46 Limousine / Touring</b> 330d/330xd 3.0l Diesel 135 kW, 1999=>; 330d/330xd 3.0l Diesel 150 kW, 2003=> Nicht für M-Sportpaket!		<b>3 Series E46 Sedan / Touring</b> 330d/330xd 3.0l Diesel 135 kW, 1999=>; 330d/330xd 3.0l Diesel 150 kW, 2003=> Not for M sport option!
<b>3er E46 Coupé</b> 330Cd/330Cdx 3.0l Diesel 150 kW, 2003=> Nicht für M-Sportpaket!		<b>3 Series E46 Coupé</b> 330Cd/330Cdx 3.0l Diesel 150 kW, 2003=> Not for M sport option!
° 087099 0504	Sportschalldämpfer mit 2 Endrohren Ø 76 mm	Sport exhaust with 2 tail pipes Ø 76 mm
		

Art. Nr. / part no. Beschreibung

description

**3er E90 Limousine / E91 Touring**

318i 2.0l 95 kW (N46), 2005=&gt;; 320i 2.0l 110 kW (N46), 2005=&gt;

Nicht für M-Sportpaket!

Bei Verwendung der L/R-Anlage muss die Heckschürze etwas nachgeschnitten werden!

Sportschalldämpfer passt nur auf Fahrzeuge mit N46 Motor!

PowerSound Sportauspuffanlage bestehend aus:

- 1) 082105 099 PowerSound Hauptschalldämpfer mit manueller Klappensteuerung

**wählen Sie aus nachfolgendem Endrohrpaket:**

- 0008 78 2 Endrohre Ø 84 mm  
 0008 04 2 Endrohre Ø 76 mm  
 0008 84C 2 Endrohre Ø 84 mm Street Race  
 0008 84CB 2 Endrohre Ø 84 mm Street Race Black Chrome

alternativ: PowerSound Sportauspuffanlage li/re bestehend aus:

- 082105 199 PowerSound Hauptschalldämpfer mit manueller Klappensteuerung  
 0152 24 Endrohr-Set li/re je 2 Endrohre Ø 76 mm schräg



082105 099



082105 199

**3 Series E90 Sedan / E91 Touring**

318i 2.0l 95 kW (N46), 2005=&gt;; 320i 2.0l 110 kW (N46), 2005=&gt;

Not for M sport option!

When mounting the L/R-system, the rear skirt must be cut!

Only for models with N46 engine!

PowerSound sport exhaust system consisting of:

PowerSound Main silencer with manual valve control system

**choose from following tail pipe package:**

- 2 tail pipes Ø 84 mm  
 2 tail pipes Ø 76 mm  
 2 tail pipes Ø 84 mm Street Race  
 2 tail pipes Ø 84 mm Street Race Black Chrome

Alternative: PowerSound Sport exhaust system L/R consisting of:

PowerSound Main silencer with manual valve control system  
 tail pipe set L/R consisting of 2 tail pipes Ø 76 mm angled



0008 78



0008 04



0008 84C



0008 84CB



0152 24

**3er E90 Limousine / E91 Touring**

325i 2.5l 160 kW (N52), 2005=&gt; (Anschluß innen Ø 70 mm); 330i 3.0l 190 kW (N52), 2005=&gt;

Nicht für M-Sportpaket!

Sportschalldämpfer passt nur auf Fahrzeuge mit N52 Motor!

Bei Verwendung der L/R-Anlage muss die Heckschürze etwas nachgeschnitten werden!

PowerSound Sportauspuffanlage bestehend aus:

- 1) 088205 099 PowerSound Hauptschalldämpfer mit manueller Klappensteuerung

**wählen Sie aus nachfolgendem Endrohrpaket:**

- 0008 78 2 Endrohre Ø 84 mm  
 0008 04 2 Endrohre Ø 76 mm  
 0008 84C 2 Endrohre Ø 84 mm Street Race  
 0008 84CB 2 Endrohre Ø 84 mm Street Race Black Chrome

alternativ: PowerSound Sportauspuffanlage li/re bestehend aus:

- 1) 088205 199 PowerSound Hauptschalldämpfer mit manueller Klappensteuerung  
 0152 24 Endrohr-Set li/re je 2 Endrohre Ø 76 mm schräg



088205 099



088205 199

**3 Series E90 Sedan / E91 Touring**

325i 2.5l 160 kW (N52), 2005=&gt; (Anschluß innen Ø 70 mm); 330i 3.0l 190 kW (N52), 2005=&gt;

Not for M sport option!

When mounting the L/R-system, the rear skirt must be cut!

Only for models with N52 engine!

PowerSound sport exhaust system consisting of:

PowerSound Main silencer with manual valve control system

**choose from following tail pipe package:**

- 2 tail pipes Ø 84 mm  
 2 tail pipes Ø 76 mm  
 2 tail pipes Ø 84 mm Street Race  
 2 tail pipes Ø 84 mm Street Race Black Chrome

Alternative: PowerSound Sport exhaust system L/R consisting of:

PowerSound Main silencer with manual valve control system  
 tail pipe set L/R consisting of 2 tail pipes Ø 76 mm angled



0008 78



0008 04



0008 84C



0008 84CB







0152 24

Photos can deviate from actual product! Errors & omissions excepted! The latest developments can be found under [www.remus.eu](http://www.remus.eu)

=&gt; from, &lt;= until; 2) As long as stock lasts! 1) ATTENTION: it is not allowed to change the valve setting as per public traffic regulations!

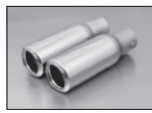
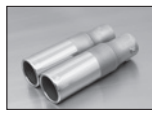

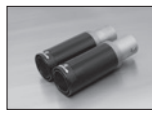
If the valve setting is changed, the exhaust is no longer EC-homologated &amp; no longer street legal. Only for race purposes!



Attention: Unless stated otherwise our sport exhausts only fit the standard rear skirt!

Art. Nr. / part no.	Beschreibung	description
<b>3er E90 Limousine / E91 Touring / E92 Coupé / E93 Cabrio</b> 318i 2.0l 105 kW (N43B20A); 320i 2.0l 125 kW (N43B20A), 325i 2.5l 160 kW (N52), <=SEP2007 (Anschluß innen Ø 65 mm); 330i 3.0l 200 kW (N52), <=SEP2007 Bei 325i/330i Für Standardheckschürze und M-Sportpaket! Bei 318i/320i nicht für M-Sportpaket! Sportschalldämpfer passt nur auf Fahrzeuge mit N43B20A bzw. N52 Motor!		<b>3 Series E90 Sedan / E91 Touring / E92 Coupé / E93 Cabrio</b> 318i 2.0l 105 kW (N43B20A); 320i 2.0l 125 kW (N43B20A), 325i 2.5l 160 kW (N52), <=SEP2007 (Anschluß innen Ø 65 mm); 330i 3.0l 200 kW (N52), <=SEP2007 325i/330i for standard bumper and M sport option! 318i/320i not for M sport option! Only for models with N43B20A & N52 engines!
085107 0000	Verbindungsrohr zur Montage auf 318i / 320i notwendig <u>Sportauspuffanlage bestehend aus:</u>	Connection tube for mounting on 318i/320i models <u>Sport exhaust system consisting of:</u>
085107 098	Hauptschalldämpfer <b>wählen Sie aus nachfolgendem Endrohrpaket:</b>	Main silencer <b>choose from following tail pipe package:</b>
0008 78	2 Endrohre Ø 84 mm	2 tail pipes Ø 84 mm
0008 04	2 Endrohre Ø 76 mm	2 tail pipes Ø 76 mm
0008 84C	2 Endrohre Ø 84 mm Street Race	2 tail pipes Ø 84 mm Street Race
0008 84CB	2 Endrohre Ø 84 mm Street Race Black Chrome	2 tail pipes Ø 84 mm Street Race Black Chrome
alternativ: Sportschalldämpfer li/re bestehend aus:		Alternative: Sport exhaust system L/R consisting of:
085107 198	Hauptschalldämpfer links/rechts	Main silencer left/right
0152 24	Endrohr-Set li/re je 2 Endrohre Ø 76 mm schräg	tail pipe set L/R consisting of 2 tail pipes Ø 76 mm angled
 <p>085107 098</p>		 <p>0008 78</p>
		 <p>0008 04</p>
		 <p>0008 84C</p>
		 <p>0008 84CB</p>
 <p>085107 198</p>		 <p>0152 24</p>

<b>3er E90 Limousine / E91 Touring</b> 330d 3.0l Diesel 170 kW, 2005=>; 330xd 3.0l Diesel 170 kW, 2005=> Nicht für M-Sportpaket!		<b>3 Series E90 Sedan / E91 Touring</b> 330d 3.0l Diesel 170 kW, 2005=>; 330xd 3.0l Diesel 170 kW, 2005=> Not for M sport option!	
Sportauspuffanlage bestehend aus: Hauptschalldämpfer <b>wählen Sie aus nachfolgendem Endrohrpaket:</b>		Sport exhaust system consisting of: Main silencer <b>choose from following tail pipe package:</b>	
2) 087005 098		0007 83CS	1 Endrohr Ø 84 mm Carbon Race 1 tail pipe Ø 84 mm Carbon Race
0000 02	2 Endrohre 92x78 mm	0007 83CB	1 Endrohr Ø 84 mm Street Race Black Chrome 1 tail pipe Ø 84 mm Street Race Black Chrome
0007 04G	2 Endrohre Ø 76 mm gerade	0007 84C	2 Endrohre Ø 84 mm Street Race 2 tail pipes Ø 84 mm Street Race
0007 14M	1 Endrohr 142x72 mm	0007 84CS	2 Endrohre Ø 84 mm Carbon Race 2 tail pipes Ø 84 mm Carbon Race
0007 78	2 Endrohre Ø 84 mm	0007 84CB	2 Endrohre Ø 84 mm Street Race Black Chrome 2 tail pipes Ø 84 mm Street Race Black Chrome
0007 83C	1 Endrohr Ø 84 mm Street Race		
 <p>087005 098</p>		 <p>.... 02</p>	
		 <p>.... 04G</p>	
		 <p>.... 14M</p>	
		 <p>.... 78</p>	
		 <p>.... 83C</p>	
		 <p>.... 83CS</p>	
		 <p>.... 83CB</p>	
		 <p>.... 84C</p>	
		 <p>.... 84CS</p>	
		 <p>.... 84CB</p>	

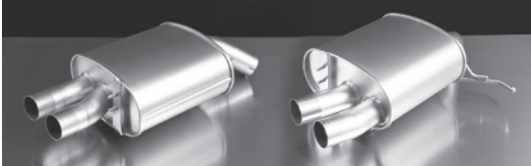
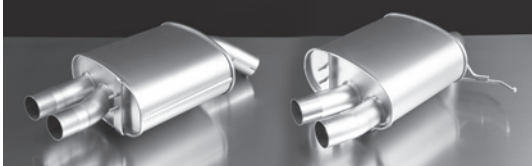

Art. Nr. / part no.	Beschreibung	description
<b>3er E92 Coupé</b> 330xd 3.0l Diesel 170 kW, 2006=> Nicht für M-Sportpaket!		<b>3 Series E92 Coupé</b> 330xd 3.0l Diesel 170 kW, 2006=> Not for M sport option!
2) 087005 098 0500 04	Hauptschalldämpfer (ohne Endrohre) 2 Endrohre Ø 76 mm	Main silencer (without tail pipes) 2 tail pipes Ø 76 mm
		
087005 098		0500 04

<b>3er E92 Coupé / E93 Cabrio / E90 Limousine</b>		<b>3 Series E92 Coupé / E93 Cabrio / E90 Sedan</b>	
335i / 335ix 3.0l 225 kW, 2006=> Nicht für M-Sportpaket! Die Heckschürze muss laut beiliegender Schablone nachgeschnitten werden!		335i / 335ix 3.0l 225 kW, 2006=> Not for M sport option! The rear skirt must be trimmed as per the supplied template!	
<u>Sportauspuffanlage li/re bestehend aus:</u>		<u>Sport exhaust system L/R consisting of:</u>	
088206 0500LR	Sportschalldämpfer links und Sportschalldämpfer rechts (ohne Endrohre)	088206 0500LR	sport exhaust left and sport exhaust right (without tail pipes)
088906 0500LR	RACING Sportschalldämpfer links und RACING Sportschalldämpfer rechts (ohne Endrohre)	088906 0500LR	RACING sport exhaust left and RACING sport exhaust right (without tail pipes)
<b>wählen Sie aus nachfolgendem Endrohrpaket:</b>		<b>choose from following tail pipe package:</b>	
0046 83C	Endrohr-Set li/re je 2 Endrohre Ø 84 mm Street Race, mit einstellbarem Kugelanschluss	0046 83C	tail pipe set L/R consisting of 4 tail pipes Ø 84 mm Street Race, with adjustable spherical clamp connection
0046 83CS	Endrohr-Set li/re je 2 Carbon-Endrohre Ø 84 mm Carbon Race, mit einstellbarem Kugelanschluss	0046 83CS	tail pipe set L/R consisting of 4 tail pipes Ø 84 mm Carbon Race, with adjustable spherical clamp connection
0046 83CB	Endrohr-Set li/re je 2 Endrohre Ø 84 mm Street Race Black Chrome, mit einstellbarem Kugelanschluss	0046 83CB	tail pipe set L/R consisting of 4 tail pipes Ø 84 mm Street Race Black Chrome, with adjustable spherical clamp connection
0046 83CTS	Endrohr-Set li/re je 2 Carbon-Endrohre Ø 84 mm schräg, Innenaufbau Titan, mit einstellbarem Kugelanschluss	0046 83CTS	tail pipe set L/R consisting of 4 Carbon tail pipes Ø 84 mm angled, Titanium internals, with adjustable spherical clamp connection
0046 55S	Endrohr-Set li/re je 2 Endrohre Ø 84 mm schräg, verchromt, mit einstellbarem Kugelanschluss	0046 55S	tail pipe set L/R consisting of 4 tail pipes Ø 84 mm angled, chromed, with adjustable spherical clamp connection
0046 05	Endrohr-Set li/re je 2 Endrohre Ø 90 mm, verchromt, mit einstellbarem Kugelanschluss	0046 05	tail pipe set L/R consisting of 4 tail pipes Ø 90 mm, chromed, with adjustable spherical clamp connection
			
088206 0500LR		088906 0500LR	
			
0046 83CB		0046 83C	
			
0046 83CTS		0046 83CS	
			
0046 55S		0046 55S	
			
0046 05		0046 05	

Art. Nr. / part no. Beschreibung

description

**3er F30 Limousine / F31 Touring, 2012=>**

320i/320ix 2.0l 135 kW (N20B20B); 328i/328ix 2.0l 180 kW (N20B20A)

Für Standardheckschürze und M-Sportpaket!

Bei Verwendung der Sportschalldämpfer links und rechts auf BMW F30/F31 320i(x) und BMW F32/F36 420i(x) muss die Heckschürze laut beiliegender Schnittschablone nachgeschnitten werden!

Bei Verwendung der Sportschalldämpfer links/rechts auf BMW F30/F31 328i(x) und BMW F32/F36 428i(x) muss die Heckschürze laut beiliegender Schnittschablone nachgeschnitten werden!

Sportschalldämpfer und Endrohr-Set nur gemeinsam montierbar!

086012 1100	Racing Downpipe, mit 200zelligem Sportkat, nur für F30/F31 328i und F32/F36 428i, NICHT für xDrive Modelle, ohne Genehmigung
086012 0300	Vorschalldämpfer ab Kat, nur für BMW F30/F31 328i und BMW F32/F36 428i, NICHT für xDrive Modelle
AD0164	Distanzrohr K7 zur Montage der Sportschalldämpfer auf BMW F30/F31 320i(x) und BMW F32/F36 420i(x) notwendig!
086112 0504	Sportschalldämpfer mit 2 Endrohren Ø 76 mm

alternativ: Sportauspuffanlage li/re bestehend aus:

086012 0500 Sportschalldämpfer für Links/Rechts-Anlage (ohne Endrohre)

wählen Sie aus nachfolgendem Endrohrpaket:

086012 1604 Endrohr-Set li/re je 2 Endrohre Ø 76 mm

086012 1604B Endrohr-Set li/re je 2 Endrohre Ø 76 mm Black Chrome

**Cat-Back Anlage: Sportschalldämpfer in Verbindung mit Vorschalldämpfer.****Turbo-Back Anlage: Sportschalldämpfer in Verbindung mit Downpipe und Vorschalldämpfer.**

086012 1100



086112 0504



086012 1604



086012 1604B

**3 Series F30 Sedan / F31 Touring, 2012=>**

320i/320ix 2.0l 135 kW (N20B20B); 328i/328ix 2.0l 180 kW (N20B20A)

Für standard bumper and M sport option!

When mounting left or left/right sport exhaust on BMW F30/F31 320i(x) and BMW F32/F36 420i(x) the skirt must be trimmed as per the supplied template!

When mounting left/right sport exhaust on BMW F30/F31 328i(x) and BMW F32/F36 428i(x) the right side skirt must be trimmed as per the supplied template!

Sport exhaust can only be installed using the mentioned tip sets.

RACING downpipe with sport catalytic converter (200 CPSI), only for F30/F31 328i and F32/F36 428i, NOT for xDrive models, without homologation

Catback front section, only for BMW F30/F31 328i and BMW F32/F36 428i, NOT for xDrive models

Distance tube K7 for mounting of the sport exhaust on the BMW F30/F31 320i(x) and BMW F32/F36 420i(x) models

Sport exhaust with 2 tail pipes Ø 76 mm

Alternative: Sport exhaust system L/R consisting of:

Sport exhaust for L/R system (without tail pipes)

choose from following tail pipe package:

tail pipe set L/R consisting of 2 tail pipes Ø 76 mm

tail pipe set L/R consisting of 2 tail pipes Ø 76 mm Black Chrome

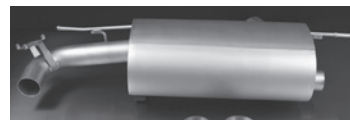
**Cat-Back system: Sport exhaust in connection with front silencer.****Turbo-Back system: sport exhaust in connection with downpipe & front silencer.**

086012 0500

**3er F30 Limousine / F31 Touring, 2012=>**

335i/335ix 3.0l 225 kW (N55B30)

Für Standardheckschürze und M-Sportpaket!

Die Heckschürze muss bei Verwendung des Endrohrsets 086512 1684C(B) laut beiliegender Anleitung nachgeschnitten werden!

Sportschalldämpfer und Endrohr-Set nur gemeinsam montierbar!

086512 1100	Racing Downpipe, mit 200zelligem Sportkat, NICHT für xDrive Modelle, ohne Genehmigung
086512 0300	Vorschalldämpfer ab Kat, NICHT für xDrive Modelle
086512 1584C	Sportschalldämpfer mit integriertem Klappensystem, li/re je 2 Endrohren Ø 84 mm Street Race

alternativ: Sportauspuffanlage li/re bestehend aus:

086512 0500 Sportschalldämpfer für Links/Rechts-Anlage (ohne Endrohre)

wählen Sie aus nachfolgendem Endrohrpaket:

086512 1683C Endrohr-Set li/re je 1 Endrohr Ø 84 mm Street Race mit integriertem Klappensystem

086512 1683CB Endrohr-Set li/re je 1 Endrohr Ø 84 mm Street Race Black Chrome mit integriertem Klappensystem

086512 1684C Endrohr-Set li/re je 2 Endrohre Ø 84 mm Street Race mit integriertem Klappensystem

086512 1684CB Endrohr-Set li/re je 2 Endrohre Ø 84 mm Street Race Black Chrome mit integriertem Klappensystem

**Cat-Back Anlage: Sportschalldämpfer in Verbindung mit Vorschalldämpfer.****Turbo-Back Anlage: Sportschalldämpfer in Verbindung mit Downpipe und Vorschalldämpfer.****3 Series F30 Sedan / F31 Touring, 2012=>**

335i/335ix 3.0l 225 kW (N55B30)

Für standard bumper and M sport option!

The rear skirt must be trimmed according to the supplied template when using the 086512 1684C(B) tips set!

Sport exhaust can only be installed using the mentioned tip sets.

RACING downpipe with sport catalytic converter (200 CPSI), NOT for xDrive models, without homologation

Catback front section, NOT for xDrive models

Sport exhaust L/R with 2 integrated vacuum valves, with L/R each 2 tail pipes Ø 84 mm Street Race

Alternative: Sport exhaust system L/R consisting of:

Sport exhaust for L/R system (without tail pipes)

choose from following tail pipe package:

tail pipe set L/R consisting of 2 tail pipes Ø 84 mm Street Race, with integrated valve (fits without trimming the original rear skirt)

tail pipe set L/R consisting of 2 tail pipes Ø 84 mm Street Race Black Chrome, with integrated valve (fits without trimming the original rear skirt)

tail pipe set L/R consisting of 4 tail pipes Ø 84 mm Street Race, with integrated valve

tail pipe set L/R consisting of 4 tail pipes Ø 84 mm Street Race Black Chrome, with integrated valve

**Cat-Back system: Sport exhaust in connection with front silencer.****Turbo-Back system: sport exhaust in connection with downpipe & front silencer.**

086512 1100

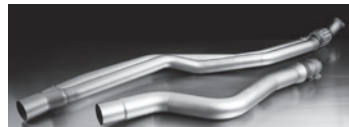

086512 0300



086512 0500



086512 1683C



086512 1683CB





086512 1684C

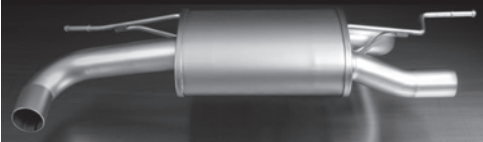

086512 1684CB

Art. Nr. / part no.	Beschreibung	description
---------------------	--------------	-------------

<b>3er F30 Limousine / F31 Touring, 2012=&gt;</b> 316d 2.0l Diesel 85 kW (N47D20C); 318d/318xd 2.0l Diesel 105 kW (N47D20C); 320d/320xd 2.0l Diesel 135 kW (N47D20C) Für Standardheckschürze und M-Sportpaket! Die Heckschürze muss laut beiliegender Schablone ausgeschnitten werden!		<b>3 Series F30 Sedan / F31 Touring, 2012=&gt;</b> 316d 2.0l Diesel 85 kW (N47D20C); 318d/318xd 2.0l Diesel 105 kW (N47D20C); 320d/320xd 2.0l Diesel 135 kW (N47D20C) For standard bumper and M sport option! The rear skirt must be trimmed as per the supplied template!	
Sportauspuffanlage li/re bestehend aus: 084512 0500 Sportschalldämpfer für Links/Rechts-Anlage (ohne Endrohre)		Sport exhaust system L/R consisting of: Sport exhaust for L/R system (without tail pipes)	
<b>wählen Sie aus nachfolgendem Endrohrpaket:</b> 086012 1604 Endrohr-Set li/re je 2 Endrohre Ø 76 mm 086012 1604B Endrohr-Set li/re je 2 Endrohre Ø 76 mm Black Chrome		<b>choose from following tail pipe package:</b> tail pipe set L/R consisting of 2 tail pipes Ø 76 mm tail pipe set L/R consisting of 2 tail pipes Ø 76 mm Black Chrome	
 <p>084512 0500</p>		 <p>086012 1604</p>	
		 <p>086012 1604B</p>	

<b>3er F30 Limousine / F31 Touring, 2013=&gt;</b> 330d/330xd 3.0l Diesel 190 kW (N57D30A) Nur für M-Sportpaket! Die Heckschürze muss laut beiliegender Schablone ausgeschnitten werden!		<b>3 Series F30 Sedan / F31 Touring, 2013=&gt;</b> 330d/330xd 3.0l Diesel 190 kW (N57D30A) Only for M sport option! The rear skirt must be trimmed as per the supplied template!	
086312 1504 Sportschalldämpfer mit li/re je 2 Endrohren Ø 76 mm		Sport exhaust with L/R each 2 tail pipes Ø 76 mm	
			

<b>4er F32 Coupe/ F36 Gran Coupe, 2013=&gt;</b> 420i/420ix 2.0l 135 kW (N20B20B); 428i/428ix 2.0l 180 kW (N20B20A) Für Standardheckschürze und M-Sportpaket! Bei Verwendung der Sportschalldämpfer links und links/rechts auf BMW F30/F31 320i(x) und BMW F32/F36 420i(x) muss die Heckschürze laut beiliegender Schnittschablone nachgeschnitten werden! Bei Verwendung der Sportschalldämpfer links/rechts auf BMW F30/F31 328i(x) und BMW F32/F36 428i(x) muss die Heckschürze laut beiliegender Schnittschablone nachgeschnitten werden! Sportschalldämpfer und Endrohr-Set nur gemeinsam montierbar!		<b>4 Series F32 Coupe/ F36 Gran Coupe, 2013=&gt;</b> 420i/420ix 2.0l 135 kW (N20B20B); 428i/428ix 2.0l 180 kW (N20B20A) For standard bumper and M sport option! When mounting left or left/right sport exhaust on BMW F30/F31 320i(x) and BMW F32/F36 420i(x) the skirt must be trimmed as per the supplied template! When mounting left/right sport exhaust on BMW F30/F31 328i(x) and BMW F32/F36 428i(x) the right side skirt must be trimmed as per the supplied template! Sport exhaust can only be installed using the mentioned tip sets.	
086012 1100 Racing Downpipe, mit 200zelligem Sportkat, nur für F30/F31 328i und F32/F36 428i, NICHT für xDrive Modelle, ohne Genehmigung		RACING downpipe with sport catalytic converter (200 CPSI), only for F30/F31 328i and F32/F36 428i, NOT for xDrive models, without homologation	
086012 0300 Vorschalldämpfer ab Kat, nur für BMW F30/F31 328i und BMW F32/F36 428i, NICHT für xDrive Modelle		Catback front section, only for BMW F30/F31 328i and BMW F32/F36 428i, NOT for xDrive models	
AD0164 Distanzrohr K7 zur Montage der Sportschalldämpfer auf BMW F30/F31 320i(x) und BMW F32/F36 420i(x) notwendig!		Distance tube K7 for mounting of the sport exhaust on the BMW F30/F31 320i(x) and BMW F32/F36 420i(x) models	
086112 0504 Sportschalldämpfer mit 2 Endrohren Ø 76 mm		Sport exhaust with 2 tail pipes Ø 76 mm	
alternativ: Sportauspuffanlage li/re bestehend aus: 086012 0500 Sportschalldämpfer für Links/Rechts-Anlage (ohne Endrohre)		Alternative: Sport exhaust system L/R consisting of: Sport exhaust for L/R system (without tail pipes)	
<b>wählen Sie aus nachfolgendem Endrohrpaket:</b> 086012 1604 Endrohr-Set li/re je 2 Endrohre Ø 76 mm 086012 1604B Endrohr-Set li/re je 2 Endrohre Ø 76 mm Black Chrome		<b>choose from following tail pipe package:</b> tail pipe set L/R consisting of 2 tail pipes Ø 76 mm tail pipe set L/R consisting of 2 tail pipes Ø 76 mm Black Chrome	
<b>Cat-Back Anlage: Sportschalldämpfer in Verbindung mit Vorschalldämpfer.</b> <b>Turbo-Back Anlage: Sportschalldämpfer in Verbindung mit Downpipe und Vorschalldämpfer.</b>		<b>Cat-Back system: Sport exhaust in connection with front silencer.</b> <b>Turbo-Back system: sport exhaust in connection with downpipe &amp; front silencer.</b>	

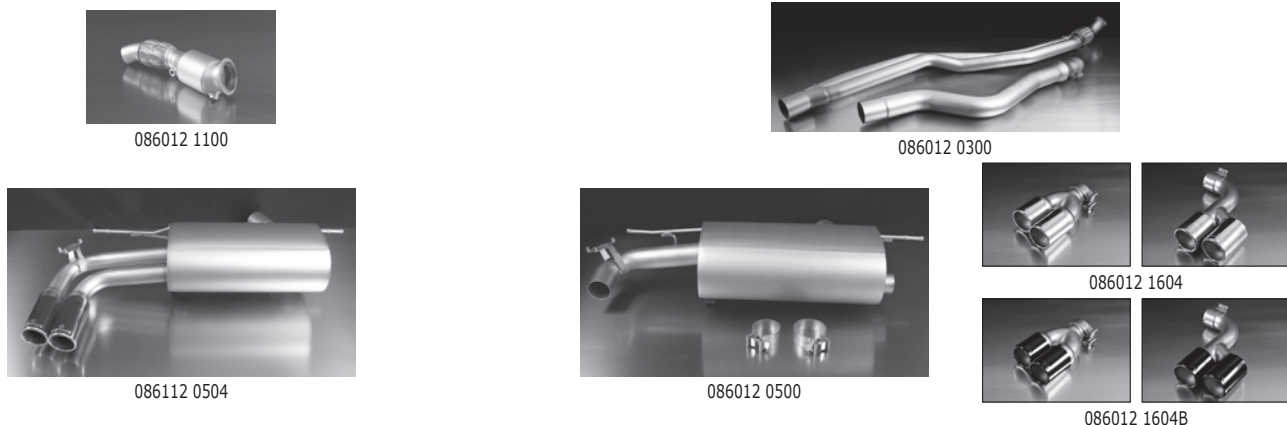

Photos can deviate from actual product! Errors & omissions excepted! The latest developments can be found under [www.remus.eu](http://www.remus.eu)  
 ==> from, <= until; 2) As long as stock lasts! 1) ATTENTION: it is not allowed to change the valve setting as per public traffic regulations!  
 If the valve setting is changed, the exhaust is no longer EC-homologated & no longer street legal. Only for race purposes!  
**Attention: Unless stated otherwise our sport exhausts only fit the standard rear skirt!**



Art. Nr. / part no. Beschreibung

description

**4er F32 Coupe/ F36 Gran Coupe, 2013=>**

435i/435ix 3.0l 225 kW (N55B30)

Für Standardheckschürze und M-Sportpaket!

Die Heckschürze muss bei Verwendung des Endrohrsets 086512 1684C(B) laut beiliegender Anleitung nachgeschnitten werden!

Sportschalldämpfer und Endrohr-Set nur gemeinsam montierbar!

086512 1100	Racing Downpipe, mit 200zelligem Sportkat, NICHT für xDrive Modelle, ohne Genehmigung
086512 0300	Vorschalldämpfer ab Kat, NICHT für xDrive Modelle
086512 1584C	Sportschalldämpfer mit integriertem Klappensystem, li/re je 2 Endrohre Ø 84 mm Street Race (nicht für F36)
<u>alternativ: Sportauspuffanlage li/re bestehend aus:</u>	
086512 0500	Sportschalldämpfer für Links/Rechts-Anlage (ohne Endrohre)
<b>wählen Sie aus nachfolgendem Endrohrpaket:</b>	
086512 1683C	Endrohr-Set li/re je 1 Endrohr Ø 84 mm Street Race mit integriertem Klappensystem
086512 1683CB	Endrohr-Set li/re je 1 Endrohr Ø 84 mm Street Race Black Chrome mit integriertem Klappensystem
086512 1684C	Endrohr-Set li/re je 2 Endrohre Ø 84 mm Street Race mit integriertem Klappensystem
086512 1684CB	Endrohr-Set li/re je 2 Endrohre Ø 84 mm Street Race Black Chrome mit integriertem Klappensystem

**Cat-Back Anlage: Sportschalldämpfer in Verbindung mit Vorschalldämpfer.****Turbo-Back Anlage: Sportschalldämpfer in Verbindung mit Downpipe und Vorschalldämpfer.**

086512 1100



086512 0300

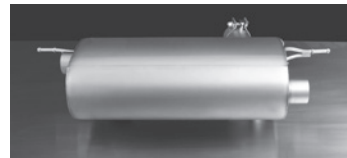

086512 0500



086512 1683C



086512 1683CB



086512 1684C



086512 1684CB

**4 Series F32 Coupe/ F36 Gran Coupe, 2013=>**

435i/435ix 3.0l 225 kW (N55B30)

Für standard bumper and M sport option!

The rear skirt must be trimmed according to the supplied template when using the 086512 1684C(B) tips set!

Sport exhaust can only be installed using the mentioned tip sets.

RACING downpipe with sport catalytic convertor (200 CPSI), NOT for xDrive models, without homologation

Catback front section, NOT for xDrive models

Sport exhaust L/R with 2 integrated vacuum valves, with L/R each 2 tail pipes Ø 84 mm Street Race (not for F36)

Alternative: Sport exhaust system L/R consisting of:

Sport exhaust for L/R system (without tail pipes)

**choose from following tail pipe package:**

tail pipe set L/R consisting of 2 tail pipes Ø 84 mm Street Race, with integrated valve (fits without trimming the original rear skirt)

tail pipe set L/R consisting of 2 tail pipes Ø 84 mm Street Race Black Chrome, with integrated valve (fits without trimming the original rear skirt)

tail pipe set L/R consisting of 4 tail pipes Ø 84 mm Street Race, with integrated valve

tail pipe set L/R consisting of 4 tail pipes Ø 84 mm Street Race Black Chrome, with integrated valve

**Cat-Back system: Sport exhaust in connection with front silencer.****Turbo-Back system: sport exhaust in connection with downpipe & front silencer.****4er F32 Coupe/ F36 Gran Coupe, 2013=>**

420d/420xd 2.0l Diesel 135 kW (N47D20C)

Für Standardheckschürze und M-Sportpaket!

Die Heckschürze muss laut beiliegender Schablone ausgeschnitten werden!

Sportauspuffanlage li/re bestehend aus:

084512 0500 Sportschalldämpfer für Links/Rechts-Anlage (ohne Endrohre)

**wählen Sie aus nachfolgendem Endrohrpaket:**

086012 1604 Endrohr-Set li/re je 2 Endrohre Ø 76 mm

086012 1604B Endrohr-Set li/re je 2 Endrohre Ø 76 mm Black Chrome



084512 0500



086012 1604



086012 1604B

**4 Series F32 Coupe/ F36 Gran Coupe, 2013=>**

420d/420xd 2.0l Diesel 135 kW (N47D20C)

Für standard bumper and M sport option!

The rear skirt must be trimmed as per the supplied template!

Sport exhaust system L/R consisting of:

Sport exhaust for L/R system (without tail pipes)

**choose from following tail pipe package:**

tail pipe set L/R consisting of 2 tail pipes Ø 76 mm

tail pipe set L/R consisting of 2 tail pipes Ø 76 mm Black Chrome

**5er E34 Limousine / Touring**

525TDS 2.5l TDS 105 kW, 1992=&gt;

Nicht für M-Sportpaket!

2) 088592 0504 Sportschalldämpfer mit 2 Endrohren Ø 76 mm

**5 Series E34 Sedan / Touring**

525TDS 2.5l TDS 105 kW, 1992=&gt;

Not for M sport option!

Sport exhaust with 2 tail pipes Ø 76 mm



Art. Nr. / part no.	Beschreibung	description
---------------------	--------------	-------------

**5er E39 Limousine**

520i 2.0l 100/110 kW, SEP1996=>; 523i 2.5l 120/125 kW, SEP1996=>; 525i 2.5l 141 kW, SEP1996=>; 528i 2.8l 142 kW, SEP1996=>;  
 530i 3.0l 170 kW, SEP1996=>; 520d 2.0l Diesel 92/100 kW, SEP1996=> <=SEP2000; 525tds 2.5l tds 105 kW, SEP1996=> <=SEP2000;  
 530d 3.0l Diesel 120/135 kW, SEP1996=> <=SEP2000

Nicht für M-Sportpaket!

Für die Montage auf 530d Modelle ist die Original-BMW-Aufhängung, Teile Nr. 18201433957 zu besorgen! Für die Montage auf 520d Modelle ist das

beigepackte Distanzrohr C1 zu verwenden!

- ° 087501 0584C Sportschalldämpfer mit 2 Endrohren Ø 84 mm Street Race
- 2) 087501 0584CS Sportschalldämpfer mit 2 Endrohren Ø 84 mm Carbon Race



087501 0584C

**5 Series E39 Sedan**

520i 2.0l 100/110 kW, SEP1996=>; 523i 2.5l 120/125 kW, SEP1996=>; 525i 2.5l 141 kW, SEP1996=>; 528i 2.8l 142 kW, SEP1996=>;  
 530i 3.0l 170 kW, SEP1996=>; 520d 2.0l Diesel 92/100 kW, SEP1996=> <=SEP2000; 525tds 2.5l tds 105 kW, SEP1996=> <=SEP2000;  
 530d 3.0l Diesel 120/135 kW, SEP1996=> <=SEP2000

Not for M sport option!

When mounting on 530d models use original BMW bracket part no 18201433957!

When mounting on 520d models, use enclosed distance tube!

- Sport exhaust with 2 tail pipes Ø 84 mm Street Race
- Sport exhaust with 2 tail pipes Ø 84 mm Carbon Race

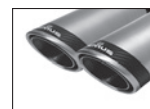

087501 0584CS

**5er E60 Limousine / E61 Touring**

520i 2.2l 125 kW, 2003=>; 523i 2.5l 130 kW, 2006=>; 525i 2.5l 141 kW, 2003=>;  
 525i 2.5l 160 kW, 2006=>; 530i 3.0l 170 kW, 2003=>;

Nicht für M-Sportpaket!

L/R Anlage nicht für E61 Touring Modelle

Bei Montage der Sportschalldämpfer li/re muss für das rechte Endrohr die Heckschürze laut beiliegender Schablone nachgeschnitten werden!

**5 Series E60 Sedan / E61 Touring**

520i 2.2l 125 kW, 2003=>; 523i 2.5l 130 kW, 2006=>; 525i 2.5l 141 kW, 2003=>;  
 525i 2.5l 160 kW, 2006=>; 530i 3.0l 170 kW, 2003=>;

Not for M sport option!

L/R-system not for E61 Touring models!

When mounting the L/R-system, the right side skirt outlet must be trimmed as per the enclosed template!

- 086103 0556 Sportschalldämpfer mit 2 Endrohren Ø 84 mm schräg
- alternativ: Sportschalldämpfer li/re bestehend aus: (nur für E60 Limousine)

- 086003 198 Hauptschalldämpfer
- wählen Sie aus nachfolgendem Endrohrpaket:**
- 0010 02 Endrohr-Set li/re je 2 Endrohre 92x78 mm tail pipe set L/R, 4 tail pipes 92x78 mm
- 0010 04G Endrohr-Set li/re je 2 Endrohre Ø 76 mm gerade tail pipe set L/R, 2 tail pipes Ø 76 mm straight
- 0010 05G Endrohr-Set li/re je 1 Endrohr Ø 90 mm gerade tail pipe set L/R, 2 tail pipes Ø 90 mm straight
- 0010 14M Endrohr-Set li/re je 1 Endrohr 142x72 mm tail pipe set L/R, 2 tail pipes 142x72 mm
- 0010 78 Endrohr-Set li/re je 2 Endrohre Ø 84 mm tail pipe set L/R; 4 tail pipes Ø 84 mm
- 0010 83C Endrohr-Set li/re je 1 ER Ø 84 mm Street Race tail pipe set L/R, 2 tail pipes Ø 84 mm Street Race



086103 0556

- Sport exhaust with 2 tail pipes Ø 84 mm angled
- Alternative: Sport exhaust system L/R consisting of (only for E60 Sedan)

- Main silencer
- choose from following tail pipe package:**
- 0010 83CS Endrohr-Set li/re je 1 Endrohr Ø 84 mm Carbon Race tail pipe set L/R 2 tail pipes Ø 84 mm Carbon Race
- 0010 83CB Endrohr-Set li/re je 1 ER Ø 84 mm Street Race Black Chrome tail pipe set L/R, 2 tp Ø 84 mm Street Race Black Chrome
- 0010 84C Endrohr-Set li/re je 2 Endrohre Ø 84 mm Street Race tail pipe set L/R, 4 tail pipes Ø 84 mm Street Race
- 0010 84CS Endrohr-Set li/re je 2 Endrohre Ø 84 mm Carbon Race tail pipe set L/R, 4 tp Ø 84 mm Carbon Race
- 0010 84CB Endrohr-Set li/re je 2 ER Ø 84 mm Street Race Black Chrome tail pipe set L/R, 4 tp Ø 84 mm Street Race Black Chrome



086003 198



Art. Nr. / part no.	Beschreibung	description
<b>5er E60 Limousine</b>		<b>5 Series E60 Sedan</b>
535d 3.0l 200 kW, 2004=>		535d 3.0l 200 kW, 2004=>
Nicht für M-Sportpaket!		Not for M sport option!
2) 088005 0504	Sportschalldämpfer mit 2 Endrohren Ø 76 mm	Sport exhaust with 2 tail pipes Ø 76 mm



<b>5er F10 Limousine / F11 Touring, 2010=&gt;</b>		<b>5 Series F10 Sedan / F11 Touring, 2010=&gt;</b>	
520i 4 Zyl. 2.0l 135 kW (N20B20); 528i 4 Zyl. 2.0l 180 kW (N20B20A); 528ix 4 Zyl. 2.0l 180 kW (N20B20A); 523i 2.5l 6 Zyl. 150 kW (N52B30A); 523i 3.0l 6 Zyl. 150 kW (N53B30A); 528i 3.0l 6 Zyl. 190 kW (N53B30A)		520i 4 Zyl. 2.0l 135 kW (N20B20); 528i 4 Zyl. 2.0l 180 kW (N20B20A); 528ix 4 Zyl. 2.0l 180 kW (N20B20A); 523i 2.5l 6 Zyl. 150 kW (N52B30A); 523i 3.0l 6 Zyl. 150 kW (N53B30A); 528i 3.0l 6 Zyl. 190 kW (N53B30A)	
Für Standardheckschürze und M-Sportpaket! Auch für Fahrzeuge mit Glaspanoramasccheibe!		Für standard bumper and M sport option! Also for models with panorama glass roof!	
Bei Montage der Sportschalldämpfer li/re muss die rechte Seite der Heckschürze nachgeschnitten werden!		When mounting the L/R-system, the right side skirt outlet must be trimmed as per the enclosed template!	
AD0153	Distanzrohr Z6 zur Montage der Sportschalldämpfer bei BMW 520i F10/F11 auf Original-Vorschalldämpfer notwendig!	Distance tube Z6 for mounting of the sport exhaust on BMW 520i F10/F11 with the original front silencer	
087112 0000	Racing Rohr ohne Genehmigung, anstelle Vorschalldämpfer, nur für 520i 4 Zyl. 2.0l 135 kW (N20B20); 528i(x) 4 Zyl. 2.0l 180 kW (N20B20A)	Racing tube without homologation, instead of front silencer, only for 520i 4 Zyl. 2.0l 135 kW (N20B20); 528i(x) 4 Zyl. 2.0l 180 kW (N20B20A)	
087112 0300	Vorschalldämpfer, nur für 520i 4 Zyl. 2.0l 135 kW (N20B20); 528i(x) 4 Zyl. 2.0l 180 kW (N20B20A)	front silencer, only for 520i 4 Zyl. 2.0l 135 kW (N20B20); 528i(x) 4 Zyl. 2.0l 180 kW (N20B20A)	
087510 0584C	Sportschalldämpfer mit 2 Endrohren Ø 84 mm Street Race	Sport exhaust with 2 tail pipes Ø 84 mm Street Race	
alternativ: Sportschalldämpfer li/re bestehend aus:		Alternative: Sport exhaust system L/R consisting of	
087112 1584C	Sportschalldämpfer mit li/re je 2 Endrohren Ø 84 mm Street Race	Sport exhaust with L/R each 2 tail pipes Ø 84 mm Street Race	
087112 1584CS	Sportschalldämpfer mit li/re je 2 Endrohren Ø 84 mm Carbon Race	Sport exhaust with L/R each 2 tail pipes Ø 84 mm Carbon Race	
087112 1556	Sportschalldämpfer mit li/re je 2 Endrohren Ø 84 mm schräg	Sport exhaust with L/R each 2 tail pipes Ø 84 mm angled	
<b>Cat-Back Anlage: Sportschalldämpfer in Verbindung mit Vorschalldämpfer oder Racing Rohr.</b>		<b>Cat-Back system: Sport exhaust in connection with front silencer or Racing tube.</b>	



087112 1584C

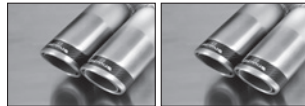

087112 1584CS



087510 0584C

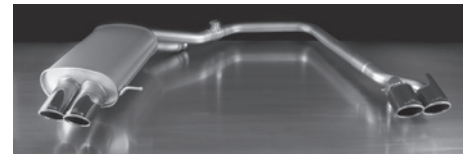

087112 1556

<b>5er F10 Limousine / F11 Touring, 2010=&gt;</b>		<b>5 Series F10 Sedan / F11 Touring, 2010=&gt;</b>	
520d 2.0l 4 Zyl. 120/135 kW (N47D20C); 525d/525d xDrive 2.0l 4 Zyl. 160 kW (N47D20); 525d 3.0l 6 Zyl. 150 kW (N57D30A); 530d 3.0l 180 kW (N57D30A); 530d xDrive 3.0l 190 kW (N57D30A)		520d 2.0l 4 Cyl. 120/135 kW (N47D20C); 525d/525d xDrive 2.0l 4 Cyl. 160 kW (N47D20); 525d 3.0l 6 Cyl. 150 kW (N57D30A); 530d 3.0l 180 kW (N57D30A); 530d xDrive 3.0l 190 kW (N57D30A)	
Für Standardheckschürze und M-Sportpaket! Auch für Fahrzeuge mit Glaspanoramasccheibe!		Für standard bumper and M sport option! Also for models with panorama glass roof!	
Bei Montage der Sportschalldämpfer li/re muss die rechte Seite der Heckschürze nachgeschnitten werden!		When mounting the L/R-system, the right side skirt outlet must be trimmed as per the enclosed template!	
AD0153	Distanzrohr Z6 zur Montage auf BMW 520d F10 Limousine/F11 Touring notwendig!	Distance tube Z6 for mounting on BMW F10 Sedan/F11 Touring 520d models	
087510 0584C	Sportschalldämpfer mit 2 Endrohren Ø 84 mm Street Race	Sport exhaust with 2 tail pipes Ø 84 mm Street Race	
alternativ: Sportschalldämpfer li/re bestehend aus:		Alternative: Sport exhaust system L/R consisting of	
087612 1584C	Sportschalldämpfer mit li/re je 2 Endrohren Ø 84 mm Street Race	Sport exhaust with L/R each 2 tail pipes Ø 84 mm Street Race	
087612 1584CS	Sportschalldämpfer mit li/re je 2 Endrohren Ø 84 mm Carbon Race	Sport exhaust with L/R each 2 tail pipes Ø 84 mm Carbon Race	
087612 1556	Sportschalldämpfer mit li/re je 2 Endrohren Ø 84 mm schräg	Sport exhaust with L/R each 2 tail pipes Ø 84 mm angled	



087510 0584C



087612 1584C



087612 1584CS



087612 1556



Art. Nr. / part no.	Beschreibung	description
---------------------	--------------	-------------

**5er F10 Limousine, 2010=>**

535i 3.0l 225 kW (N55B30A); 535i xDrive 3.0l 225 kW (N55B30A)

Für Standardheckschürze und M-Sportpaket!

Die Heckschürze muss laut beiliegender Schablone nachgeschnitten werden!

Sportauspuffanlage li/re bestehend aus:

089010 0500LR Sportschalldämpfer links und Sportschalldämpfer rechts (ohne Endrohre)

**wählen Sie aus nachfolgendem Endrohrpaket:**

- 0046 83C Endrohr-Set li/re je 2 Endrohre Ø 84 mm Street Race, mit einstellbarem Kugelanschluss
- 0046 83CS Endrohr-Set li/re je 2 Endrohre Ø 84 mm Carbon Race, mit einstellbarem Kugelanschluss
- 0046 83CB Endrohr-Set li/re je 2 Endrohre Ø 84 mm Street Race Black Chrome, mit einstellbarem Kugelanschluss
- 0046 83CTS Endrohr-Set li/re je 2 Carbon-Endrohre Ø 84 mm schräg, Innenaufbau Titan, mit einstellbarem Kugelanschluss
- 0046 55S Endrohr-Set li/re je 2 Endrohre Ø 84 mm schräg, verchromt, mit einstellbarem Kugelanschluss
- 0046 05 Endrohr-Set li/re je 2 Endrohre Ø 90 mm, verchromt, mit einstellbarem Kugelanschluss



089010 0500LR

**5 Series F10 Sedan, 2010=>**

535i 3.0l 225 kW (N55B30A); 535i xDrive 3.0l 225 kW (N55B30A)

Für standard bumper and M sport option!

The rear skirt must be trimmed as per the supplied template!

Sport exhaust system L/R consisting of:

sport exhaust left and sport exhaust right (without tail pipes)

**choose from following tail pipe package:**

- tail pipe set L/R consisting of 4 tail pipes Ø 84 mm Street Race, with adjustable spherical clamp connection
- tail pipe set L/R consisting of 4 tail pipes Ø 84 mm Carbon Race, with adjustable spherical clamp connection
- tail pipe set L/R consisting of 4 tail pipes Ø 84 mm Street Race Black Chrome, with adjustable spherical clamp connection
- tail pipe set L/R consisting of 4 Carbon tail pipes Ø 84 mm angled, Titanium internals, with adjustable spherical clamp connection
- tail pipe set L/R consisting of 4 tail pipes Ø 84 mm angled, chromed, with adjustable spherical clamp connection
- tail pipe set L/R consisting of 4 tail pipes Ø 90 mm, chromed, with adjustable spherical clamp connection



0046 83C



0046 83CS



0046 83CB



0046 83CTS



0046 55S

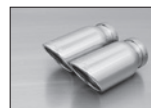

0046 05

**6er E63 Coupé / E64 Cabrio**

645CI E63 4.4l 245 kW, 2004=>; 650CI E63 4.8l 270 kW, 2006=>

Nicht für M-Sportpaket!

- 2) 089204 0598CL Sportschalldämpfer links mit 1 Endrohr Ø 98 mm Street Race
- 2) 089204 0598CR Sportschalldämpfer rechts mit 1 Endrohr Ø 98 mm Street Race (Sportschalldämpfer li/re nur gemeinsam montierbar!)



089204 0598CL



089204 0598CR

**6er E63 Coupé / E64 Cabrio**

645CI E63 4.4l 245 kW, 2004=>; 650CI E63 4.8l 270 kW, 2006=>

Not for M sport option!

- Sport exhaust left with 1 tail pipe Ø 98 mm Street Race
- Sport exhaust right with 1 tail pipe Ø 98 mm Street Race (sport exhaust L/R only fits as a complete system!)

**7er E38 Limousine / 7er E38 L Limousine**

730i/730iL 3.0l 160 kW, 1994=>; 735i/735iL 3.5l 173 kW, 1995=>; 740i/740iL 4.4l 210 kW, 1994=>; 750i/750iL 5.4l 240 kW, 1994=>

Nicht für M-Sportpaket!

- 088093 0548L Sportschalldämpfer links mit 2 Endrohren 74x65 mm schräg
- 088093 0548R Sportschalldämpfer rechts mit 2 Endrohren 74x65 mm schräg (Sportschalldämpfer li/re nur gemeinsam montierbar!)



088093 0548L

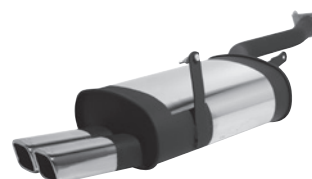

088093 0548R

**7 Series E38 Sedan / 7 Series E38 L Sedan**

730i/730iL 3.0l 160 kW, 1994=>; 735i/735iL 3.5l 173 kW, 1995=>; 740i/740iL 4.4l 210 kW, 1994=>; 750i/750iL 5.4l 240 kW, 1994=>

Not for M sport option!

- Sport exhaust left with 2 tail pipes 74x65 mm angled
- Sport exhaust right with 2 tail pipes 74x65 mm angled (sport exhaust L/R only fits as a complete system!)



Art. Nr. / part no.	Beschreibung	description
<b>7er E65 Limousine</b> 730d 3.0l Diesel 160 kW, 2003=> Nicht für M-Sportpaket!		<b>7 Series E65 Sedan</b> 730d 3.0l Diesel 160 kW, 2003=> Not for M sport option!
089203 0534	Sportschalldämpfer mit 2 Endrohren 102x68 mm	Sport exhaust with 2 tail pipes 102x68 mm



<b>1er M Coupé E82, Typ M-V, 2011=&gt;</b> 3.0l 250 kW (AAU)		<b>1 Series M Coupé E82, type M-V, 2011=&gt;</b> 3.0l 250 kW (AAU)	
088511 0000	Racing Ersatzrohr ab Vorkat, Hauptkat und Vorschalldämpfer entfallen, ohne Genehmigung	088511 0000 / 088511 0000TI	Racing replacement tube, pre-cat back, Main cat & front silencer omitted, without homologation
088611 1584C	Sportschalldämpfer mittig mit li/re je 2 Endrohren Ø 84 mm Street Race <u>alternativ: REMUS Titanium2 Sportauspuffanlage</u>	088511 1584TI	Sport exhaust centered with L/R each 2 tail pipes Ø 84 mm Street Race <u>Alternative: REMUS Titanium2 sport exhaust</u>
088511 0000TI	Titanium2 Racing Ersatzrohr ab Vorkat, Hauptkat und Vorschalldämpfer entfallen, ohne Genehmigung		Titanium2 Racing replacement tube, pre-cat back, main cat and front silencer omitted, without homologation
088511 1584TI	Titanium2 Sportschalldämpfer mittig mit li/re je 2 Endrohren Ø 84 mm		Titanium2 sport exhaust centered with left/right each 2 tail pipes Ø 84 mm

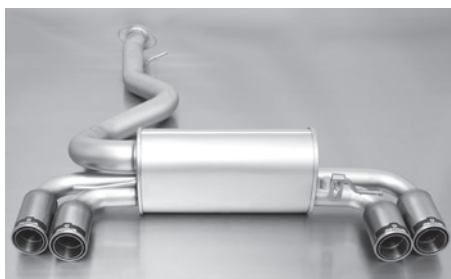

088611 1584C

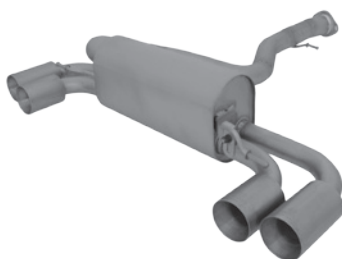

088511 1584TI



088511 0000 / 088511 0000TI

<b>1er M135i F20 5türer / F21 3türer, 2011=&gt;</b> M135i(x) 3.0l 235 kW (N55B30)		<b>1 Series M135i F20 5doors / F21 3doors, 2011=&gt;</b> M135i(x) 3.0l 235 kW (N55B30)	
088014 1100	Racing Downpipe, mit 200zelligem Sportkat, ohne Genehmigung	088014 0500 / 088914 0500	RACING downpipe with sport catalytic convertor (200 CPSI), without homologation
088014 0300	Vorschalldämpfer 2teilig ab Kat (SerienrohrØ 80 mm, REMUS RohrØ 84 mm) <u>Sportauspuffanlage li/re bestehend aus:</u>		Catback front section two-part (Original tube Ø 80 mm, REMUS tube Ø 84 mm) <u>Sport exhaust system L/R consisting of:</u>
088014 0500	Sportschalldämpfer mittig für Links/Rechts-Anlage (ohne Endrohre) (SerienrohrØ 80 mm, REMUS RohrØ 84 mm)		Sport exhaust centered for L/R system (without tail pipes) (Original tube Ø 80 mm, REMUS tube Ø 84 mm)
088914 0500	RACING Sportschalldämpfer mittig für Links/Rechts-Anlage (ohne Endrohre), ohne Genehmigung (SerienrohrØ 80 mm, REMUS RohrØ 84 mm) <b>wählen Sie aus nachfolgendem Endrohrpaket:</b>		Racing sport exhaust centered for L/R system (without tail pipes), without homologation (Original tube Ø 80 mm, REMUS tube Ø 84 mm) <b>choose from following tail pipe package:</b>
087011 1683C	Endrohr-Set li/re je 1 Endrohr Ø 84 mm Street Race mit integriertem Klappensystem	087011 1683C	tail pipe set L/R consisting of 2 tail pipes Ø 84 mm Street Race, with integrated valve
087011 1683CB	Endrohr-Set li/re je 1 Endrohr Ø 84 mm Street Race Black Chrome mit integriertem Klappensystem	087011 1683CB	tail pipe set L/R consisting of 2 tail pipes Ø 84 mm Street Race Black Chrome, with integrated valve

**Cat-Back Anlage: Sportschalldämpfer in Verbindung mit Vorschalldämpfer.**

**Turbo-Back Anlage: Sportschalldämpfer in Verbindung mit Downpipe und Vorschalldämpfer.**

**Cat-Back system: Sport exhaust in connection with front silencer.**

**Turbo-Back system: sport exhaust in connection with downpipe & front silencer.**



088014 0300



088014 0500 / 088914 0500



087011 1683C

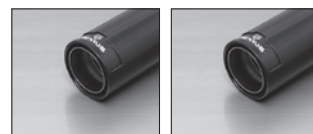

087011 1683CB

Art. Nr. / part no.	Beschreibung	description
---------------------	--------------	-------------

<b>2er M235i F22 Coupe, 2014=&gt;</b> M235i 3.0l 240 kW	<b>2 Series M235i F22 Coupe, 2014=&gt;</b> M235i 3.0l 240 kW
--	---

<p>088014 1100 Racing Downpipe, mit 200zelligem Sportkat, ohne Genehmigung</p> <p>088014 0300 Vorschalldämpfer 2teilig ab Kat (SerienrohrØ 80 mm, REMUS RohrØ 84 mm) <u>Sportauspuffanlage li/re bestehend aus:</u></p> <p>088014 0500 Sportschalldämpfer mittig für Links/Rechts-Anlage (ohne Endrohre) (SerienrohrØ 80 mm, REMUS RohrØ 84 mm)</p> <p>088914 0500 RACING Sportschalldämpfer mittig für Links/Rechts-Anlage (ohne Endrohre), ohne Genehmigung (SerienrohrØ 80 mm, REMUS RohrØ 84 mm) <b>wählen Sie aus nachfolgendem Endrohrpaket:</b></p> <p>088014 1683C Endrohr-Set li/re je 1 Endrohr Ø 84 mm Street Race mit integriertem Klappensystem</p> <p>088014 1683CB Endrohr-Set li/re je 1 Endrohr Ø 84 mm Street Race Black Chrome mit integriertem Klappensystem</p>	<p>RACING downpipe with sport catalytic convertor (200 CPSI), without homologation</p> <p>Catback front section two-part (Original tube Ø 80 mm, REMUS tube Ø 84 mm) <u>Sport exhaust system L/R consisting of:</u></p> <p>Sport exhaust centered for L/R system (without tail pipes) (Original tube Ø 80 mm, REMUS tube Ø 84 mm)</p> <p>Racing sport exhaust centered for L/R system (without tail pipes), without homologation (Original tube Ø 80 mm, REMUS tube Ø 84 mm) <b>choose from following tail pipe package:</b></p> <p>tail pipe set L/R consisting of 2 tail pipes Ø 84 mm Street Race, with integrated valve</p> <p>tail pipe set L/R consisting of 2 tail pipes Ø 84 mm Street Race Black Chrome, with integrated valve</p>
--	---

<b>Cat-Back Anlage: Sportschalldämpfer in Verbindung mit Vorschalldämpfer oder Racing Rohr.</b>	<b>Cat-Back system: Sport exhaust in connection with front silencer or Racing tube.</b>
<b>Turbo-Back Anlage: Sportschalldämpfer in Verbindung mit Downpipe und Vorschalldämpfer oder Racing Rohr.</b>	<b>Turbo-Back system: sport exhaust in connection with downpipe &amp; front silencer or Racing tube.</b>



088014 0300



088014 0500 / 088914 0500



087011 1683C

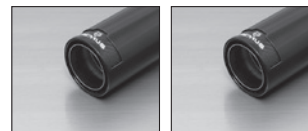



087011 1683CB





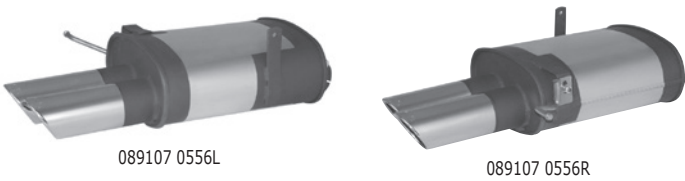

<b>M3 E46 Coupé</b> 3.2l 252 kW, 2001=>	<b>M3 E46 Coupé</b> 3.2l 252 kW, 2001=>
--	--



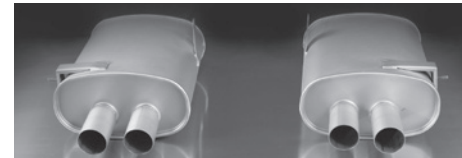

<p>088101 1584C Sportschalldämpfer mit li/re je 2 Endrohren Ø 84 mm Street Race</p>	<p>Sport exhaust with L/R each 2 tail pipes Ø 84 mm Street Race</p>
---	---

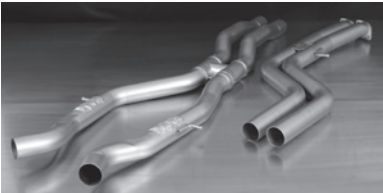
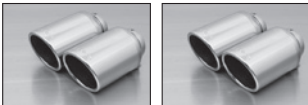
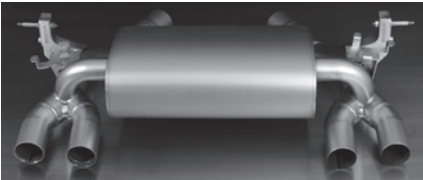

Photos can deviate from actual product! Errors & omissions excepted! **The latest developments can be found under [www.remus.eu](http://www.remus.eu)**  
 => from, <= until; **2)** As long as stock lasts! **1)** ATTENTION: it is not allowed to change the valve setting as per public traffic regulations!  
 If the valve setting is changed, the exhaust is no longer EC-homologated & no longer street legal. Only for race purposes!  
**Attention: Unless stated otherwise our sport exhausts only fit the standard rear skirt!**

Art. Nr. / part no.	Beschreibung	description
<b>M3 E92 Coupé / E93 Cabrio</b>		<b>M3 E92 Coupé / E93 Cabrio</b>
4.0l V8 309 kW (S65B40A), 2007=>		4.0l V8 309 kW (S65B40A), 2007=>
089207 1000	Racing Rohr ohne Genehmigung, anstelle Mittelschalldämpfer, Serienrohr muss beschnitten werden	Racing tube without homologation, instead of middle silencer, original pipe must be cut
089207 1200	Racing Katersatzrohr links/rechts mit Flanschanschluss, passend auf Serienkrümmer, ohne Genehmigung, nur gemeinsam mit 089207 1000 montierbar	Racing cat replacement tube left/right with flange connection, fits on original header, without homologation, only mountable together with 089207 1000
089207 0000	Verbindungsrohr zur Montage der Sportschalldämpfer li/re auf Original Mittelschalldämpfer	Connection tube for mounting of the sport exhaust L/R onto original middle silencer
2) 089107 0556L	Sportschalldämpfer links mit 2 Endrohren Ø 84 mm schräg	Sport exhaust left with 2 tail pipes Ø 84 mm angled
2) 089107 0556R	Sportschalldämpfer rechts mit 2 Endrohren Ø 84 mm schräg	Sport exhaust right with 2 tail pipes Ø 84 mm angled
089107 0584CL	Sportschalldämpfer links mit 2 Endrohren Ø 84 mm Street Race	Sport exhaust left with 2 tail pipes Ø 84 mm Street Race
089107 0584CR	Sportschalldämpfer rechts mit 2 Endrohren Ø 84 mm Street Race (Sportschalldämpfer li/re nur gemeinsam montierbar!)	Sport exhaust right with 2 tail pipes Ø 84 mm Street Race (sport exhaust L/R only fits as a complete system!)
<u>alternativ: REMUS Titanium2 Sportschalldämpfer li/re</u>		<u>Alternative: REMUS Titanium2 sport exhaust L/R</u>
089107 0584LTI	Titanium2 Sportschalldämpfer links mit 2 Endrohren Ø 84 mm, passend auf Original Mittelschalldämpfer	Titanium2 sport exhaust left with 2 tail pipes Ø 84 mm, fits on original middle silencer
089107 0584RTI	Titanium2 Sportschalldämpfer rechts mit 2 Endrohren Ø 84 mm, passend auf Original Mittelschalldämpfer (Sportschalldämpfer li/re nur gemeinsam montierbar!)	Titanium2 sport exhaust right with 2 tail pipes Ø 84 mm, fits on original middle silencer (sport exhaust L/R only fits as a complete system!)
<b>Cat-Back Anlage: Sportschalldämpfer in Verbindung mit Racing Rohr.</b>		<b>Cat-Back system: Sport exhaust in connection with Racing tube.</b>
 <p>089107 0556L                      089107 0556R</p>		 <p>089107 0584CL + 089107 0584CR</p>

<b>M3 E90 Limousine / E92 Coupé / E93 Cabrio</b>		<b>M3 E90 Sedan / E92 Coupé / E93 Cabrio</b>	
4.0l V8 309 kW (S65B40A), 2007=>		4.0l V8 309 kW (S65B40A), 2007=>	
089207 1000	Racing Rohr ohne Genehmigung, anstelle Mittelschalldämpfer, Serienrohr muss beschnitten werden	089207 1000	Racing Rohr ohne Genehmigung, anstelle Mittelschalldämpfer, Serienrohr muss beschnitten werden
089207 1200	Racing Katersatzrohr links/rechts mit Flanschanschluss, passend auf Serienkrümmer, ohne Genehmigung, nur gemeinsam mit 089207 1000 montierbar	089207 1200	Racing cat replacement tube left/right with flange connection, fits on original header, without homologation, only mountable together with 089207 1000
089207 0000	Verbindungsrohr zur Montage der Sportschalldämpfer li/re auf Original Mittelschalldämpfer	089207 0000	Connection tube for mounting of the sport exhaust L/R onto original middle silencer
<u>Sportauspuffanlage li/re bestehend aus:</u>		<u>Sport exhaust system L/R consisting of:</u>	
089107 0500LR	Sportschalldämpfer links und Sportschalldämpfer rechts (ohne Endrohre)	089107 0500LR	sport exhaust left and sport exhaust right (without tail pipes)
089907 0500LR	RACING Sportschalldämpfer links und RACING Sportschalldämpfer rechts (ohne Endrohre)	089907 0500LR	RACING sport exhaust left and RACING sport exhaust right (without tail pipes)
<b>wählen Sie aus nachfolgendem Endrohrpaket:</b>		<b>choose from following tail pipe package:</b>	
0046 83C	Endrohr-Set li/re je 2 Endrohre Ø 84 mm Street Race, mit einstellbarem Kugelanschluss	0046 83C	tail pipe set L/R consisting of 4 tail pipes Ø 84 mm Street Race, with adjustable spherical clamp connection
0046 83CS	Endrohr-Set li/re je 2 Endrohre Ø 84 mm Carbon Race, mit einstellbarem Kugelanschluss	0046 83CS	tail pipe set L/R consisting of 4 tail pipes Ø 84 mm Carbon Race, with adjustable spherical clamp connection
0046 83CB	Endrohr-Set li/re je 2 Endrohre Ø 84 mm Street Race Black Chrome, mit einstellbarem Kugelanschluss	0046 83CB	tail pipe set L/R consisting of 4 tail pipes Ø 84 mm Street Race Black Chrome, with adjustable spherical clamp connection
0046 83CTS	Endrohr-Set li/re je 2 Carbon-Endrohre Ø 84 mm schräg, Innenaufbau Titan, mit einstellbarem Kugelanschluss	0046 83CTS	tail pipe set L/R consisting of 4 Carbon tail pipes Ø 84 mm angled, Titanium internals, with adjustable spherical clamp connection
0046 55S	Endrohr-Set li/re je 2 Endrohre Ø 84 mm schräg, verchromt, mit einstellbarem Kugelanschluss	0046 55S	tail pipe set L/R consisting of 4 tail pipes Ø 84 mm angled, chromed, with adjustable spherical clamp connection
0046 05	Endrohr-Set li/re je 2 Endrohre Ø 90 mm, verchromt, mit einstellbarem Kugelanschluss	0046 05	tail pipe set L/R consisting of 4 tail pipes Ø 90 mm, chromed, with adjustable spherical clamp connection
<b>Cat-Back Anlage: Sportschalldämpfer in Verbindung mit Racing Rohr.</b>		<b>Cat-Back system: Sport exhaust in connection with Racing tube.</b>	
 <p>089107 0500LR / 089907 0500LR</p>		 <p>0046 83C</p>	
 <p>0046 83CB</p>		 <p>0046 55S</p>	
 <p>0046 83CTS</p>		 <p>0046 05</p>	

Art. Nr. / part no.	Beschreibung	description
<b>M3 F80 Limousine, 2014=&gt;</b>		<b>M3 F80 Sedan, 2014=&gt;</b>
<b>M4 F82 Coupe, 2014=&gt;</b>		<b>M4 F82 Coupe, 2014=&gt;</b>
3.0l 317 kW (S55B30)		3.0l 317 kW (S55B30)
089014 0000	Racing Vorschalldämpfer Ersatzrohr (zweiter Katalysator Satz der Serienanlage entfällt), ohne Genehmigung (SerienrohrØ 65 mm, REMUS RohrØ 70 mm)	Racing X-pipe and connection tubes (eliminating front silencer and secondary catalytic convertors), without homologation (Original tube Ø 65 mm, REMUS tube Ø 70 mm)
	<u>Sportauspuffanlage li/re bestehend aus:</u>	<u>Sport exhaust system L/R consisting of:</u>
089014 0500	Sportschalldämpfer mittig für Links/Rechts-Anlage (ohne Endrohre), mit integriertem elektrischem Klappensystem (Stellmotoren bleiben Original), mit EG-Genehmigung (SerienrohrØ 65 mm, REMUS RohrØ 70 mm)	Sport exhaust, L/R axle back system (without tail pipes), with 2 integrated valves (original servo motors must be refitted), with EEC homologation (Original tube Ø 65 mm, REMUS tube Ø 70 mm)
	<b>wählen Sie aus nachfolgendem Endrohrpaket:</b>	<b>choose from following tail pipe package:</b>
0046 70S	Endrohr-Set li/re je 2 Endrohre Ø 102 mm schräg, mit einstellbarem Kugelanschluss	tail pipe set L/R consisting of 4 tail pipes Ø 102 mm angled, chromed, with adjustable spherical clamp connection
0046 70CS	Endrohr-Set li/re je 2 Carbon-Endrohre Ø 102 mm schräg, Innenaufbau Titan, mit einstellbarem Kugelanschluss	tail pipe set L/R consisting of 4 Carbon tail pipes Ø 102 mm angled, Titanium internals, with adjustable spherical clamp connection
0046 98C	Endrohr-Set li/re je 2 Endrohre Ø 98 mm Street Race, mit einstellbarem Kugelanschluss	tail pipe set L/R consisting of 4 tail pipes Ø 98 mm Street Race, with adjustable spherical clamp connection
0046 98CB	Endrohr-Set li/re je 2 Endrohre Ø 98 mm Street Race Black Chrome, mit einstellbarem Kugelanschluss	tail pipe set L/R consisting of 4 tail pipes Ø 98 mm Street Race Black Chrome, with adjustable spherical clamp connection
<b>Cat-Back Anlage: Sportschalldämpfer in Verbindung mit Racing Rohr.</b>		<b>Cat-Back system: Sport exhaust in connection with Racing tube.</b>
 <p>089014 0000</p>		 <p>0046 70S</p>
 <p>089014 0500</p>		 <p>0046 70CS</p>
		 <p>0046 98C</p>
		 <p>0046 98CB</p>

<b>Z3 R/C Roadster / Coupé</b>		<b>Z3 R/C Roadster / Coupé</b>
1.9l 103 kW, 1996=> <=SEP1998		1.9l 103 kW, 1996=> <=SEP1998
2) 085596 0549	Sportschalldämpfer mit 1 Endrohr 135x75 mm schräg	Sport exhaust with 1 tail pipe 135x75 mm angled
		

<b>Z3 R/C Roadster / Coupé</b>		<b>Z3 R/C Roadster / Coupé</b>
1.8l 85 kW, 1996=> <=SEP1998		1.8l 85 kW, 1996=> <=SEP1998
° 084696 0549	Sportschalldämpfer mit 1 Endrohr 135x75 mm schräg	Sport exhaust with 1 tail pipe 135x75 mm angled
		



Art. Nr. / part no. Beschreibung

description

**Z4 E85 Roadster**

2.5i 141 kW, 2003=&gt;; 3.0i 170 kW, 2003=&gt;

088103 0584C Sportschalldämpfer mit 2 Endrohren Ø 84 mm Street Race

**Z4 E85 Roadster**

2.5i 141 kW, 2003=&gt;; 3.0i 170 kW, 2003=&gt;

Sport exhaust with 2 tail pipes Ø 84 mm Street Race

**Z4M Roadster / Coupé**

M85 3.2l 252 kW, 2006=&gt;

- 089106 0504L Sportschalldämpfer links mit 2 Endrohren Ø 76 mm
- 089106 0504R Sportschalldämpfer rechts mit 2 Endrohren Ø 76 mm (Sportschalldämpfer li/re nur gemeinsam montierbar!)



089106 0504L

**Z4M Roadster / Coupé**

M85 3.2l 252 kW, 2006=&gt;

Sport exhaust left with 2 tail pipes Ø 76 mm  
 Sport exhaust right with 2 tail pipes Ø 76 mm  
 (sport exhaust L/R only fits as a complete system!)



089106 0504R

**Z4 E89 Cabrio**

sDrive 23i 2.5l 150 kW (N52B25A), 2009=&gt;; sDrive 30i 3.0l 190 kW (N52B30A), 2009=&gt;

088109 0584C Sportschalldämpfer mit 2 Endrohren Ø 84 mm Street Race

**Z4 E89 Cabrio**

sDrive 23i, 2.5l 150 kW (N52B25A), 2009=&gt;; sDrive 30i, 3.0l 190 kW (N52B30A), 2009=&gt;

Sport exhaust with 2 tail pipes Ø 84 mm Street Race

**M5 E60 Limousine**

M560 5.0l 373 kW, 2005=&gt;

- 089305 0506L Sportschalldämpfer links mit 2 Endrohren Ø 90 mm
- 089305 0506R Sportschalldämpfer rechts mit 2 Endrohren Ø 90 mm (Sportschalldämpfer li/re nur gemeinsam montierbar!)



089305 0506L

**M5 E60 Sedan**

M560 5.0l 373 kW, 2005=&gt;

Sport exhaust left with 2 tail pipes Ø 90 mm  
 Sport exhaust right with 2 tail pipes Ø 90 mm  
 (sport exhaust L/R only fits as a complete system!)

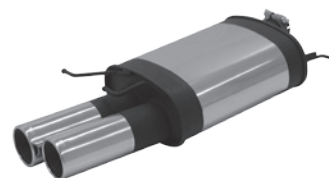

089305 0506R

Art. Nr. / part no.	Beschreibung	description
<b>M5 F10 Limousine, 2011=&gt;</b> 4.4l V8 412 kW (S63B44)		<b>M5 F10 Sedan, 2011=&gt;</b> 4.4l V8 412 kW (S63B44)
089211 0584CSL	Sportschalldämpfer links mit 2 Endrohren Ø 84 mm Carbon Race, mit integriertem Klappensystem	Sport exhaust rightwith 2 tail pipe Ø 84 mm Carbon Race with integrated valve system
089211 0584CSR	Sportschalldämpfer rechts mit 2 Endrohren Ø 84 mm Carbon Race, mit integriertem Klappensystem (Sportschalldämpfer li/re nur gemeinsam montierbar!)	Sport exhaust left with 2 tail pipe Ø 84 mm Carbon Race, with integrated valve system (sport exhaust L/R only fits as a complete system!)
		
		<p style="text-align: center;">089211 0584CSL                      089211 0584CSR</p>

<b>X3 E83</b> 3.0l 170 kW, 2004=> Nicht für M-Sportpaket!	<b>X3 E83</b> 3.0l 170 kW, 2004=> Not for M sport option!
2) 086204 0504      Sportschalldämpfer mit 2 Endrohren Ø 76 mm	Sport exhaust with 2 tail pipes Ø 76 mm
	

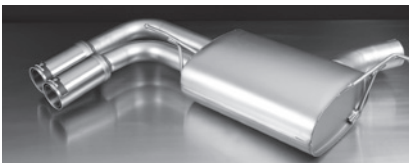
<b>X3 F25 xDrive, 2011=&gt;</b> xDrive 35i 3.0l 225 kW (N55B30A) Für Standardheckschürze und M-Sportpaket!	<b>X3 F25 xDrive, 2011=&gt;</b> xDrive 35i 3.0l 225 kW (N55B30A) For standard bumper and M sport option!
088111 0584C      Sportschalldämpfer mit 2 Endrohren Ø 84 mm Street Race	Sport exhaust with 2 tail pipes Ø 84 mm Street Race
	

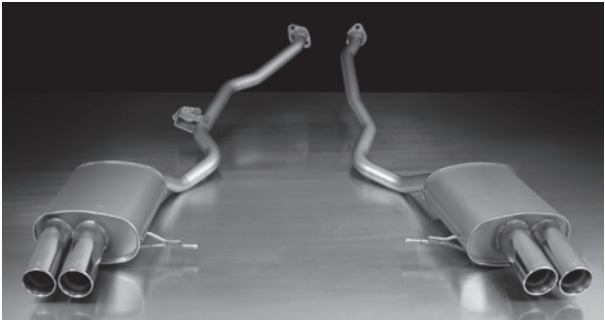
<b>X5 E53</b> 3.0l 170 kW, 2000=>; 4.4l 210 kW, 2000=> Nicht für M-Sportpaket!	<b>X5 E53</b> 3.0l 170 kW, 2000=>; 4.4l 210 kW, 2000=> Not for M sport option!
<ul style="list-style-type: none"> <li>◦ 089200 0582RL      Sportschalldämpfer links mit 2 Endrohren Ø 84 mm</li> <li>◦ 089200 0582RR      Sportschalldämpfer rechts mit 2 Endrohren Ø 84 mm (Sportschalldämpfer li/re nur gemeinsam montierbar!)</li> </ul>	Sport exhaust left with 2 tail pipes Ø 84 mm Sport exhaust right with 2 tail pipes Ø 84 mm (sport exhaust L/R only fits as a complete system!)
	
<p>089200 0582RL + 089200 0582RR</p>	

Art. Nr. / part no. Beschreibung

description

**X5 E70**

3.0l si 200 kW (N52B30A), 2007=&gt;; 4.8l 261 kW, 2007=&gt;

Für Standardheckschürze und M-Sportpaket!

- 089407 0000 Verbindungsrohr zur Montage auf 3.0l si 200 kW Modell
- 089407 1549 Sportschalldämpfer mit li/re je 1 Endrohr 135x75 mm schräg



089407 0000

**X5 E70**

3.0l si 200 kW (N52B30A), 2007=&gt;; 4.8l 261 kW, 2007=&gt;

Für standard bumper and M sport option!!

Connection tube for mounting on 3.0l si 200 kW model  
Sport exhaust with L/R each 1 tail pipe 135x75 mm angled



089407 1549

**X5 E70**

3.0l Diesel 173 kW, 2007=&gt;; 3.0l sd Diesel 210 kW (306D5), 2008=&gt;

Nicht für M-Sportpaket!

- 2) 088007 1549 Sportschalldämpfer mit li/re je 1 Endrohr 135x75 mm schräg

**X5 E70**

3.0l Diesel 173 kW, 2007=&gt;; 3.0l sd Diesel 210 kW (306D5), 2008=&gt;

Not for M sport option!

Sport exhaust with L/R each 1 tail pipe 135x75 mm angled

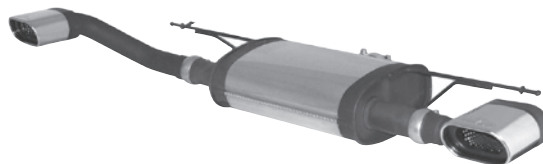
**X6 E71 xDrive**

xDrive 50i 4.4l 300 kW (N63B44A), 2008=&gt;

Nicht für M-Sportpaket!

- 089308 1556 Sportschalldämpfer mit li/re je 2 Endrohren Ø 84 mm schräg, ohne Genehmigung

**X6 E71 xDrive**

xDrive 50i 4.4l 300 kW (N63B44A), 2008=&gt;

Not for M sport option!

Sport exhaust with L/R each 2 tail pipes Ø 84 mm angled, without homologation



Art. Nr. / part no. Beschreibung

description

**CHEVROLET**
**Corvette C6, 2005=>**

6.0l 299 kW

- 109207 0516L Sportschalldämpfer links mit 1 Endrohr 150x85 mm Twin Stream, ohne Genehmigung
- 109207 0516R Sportschalldämpfer rechts mit 1 Endrohr 150x85 mm Twin Stream, ohne Genehmigung  
(Sportschalldämpfer li/re nur gemeinsam montierbar!)

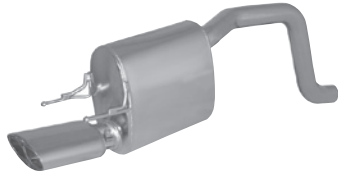

109207 0516L

**Corvette C6, 2007=>**

6.0l 299 kW

- Sport exhaust left with 1 tail pipe 150x85 mm Twin Stream, without homologation
- Sport exhaust right with 1 tail pipe 150x85 mm Twin Stream, without homologation  
(sport exhaust L/R only fits as a complete system!)

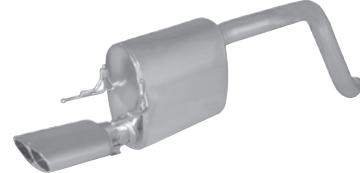

109207 0516R

**Camaro, Typ LLT, 2009=>**

3.6l V6 224 kW

- 2) 109011 0000 Cat-Back Verbindungsrohr, ohne Genehmigung
- 2) 109011 0598CL Sportschalldämpfer links mit 1 Endrohr Ø 98 mm Street Race, ohne Genehmigung
- 2) 109011 0598CR Sportschalldämpfer rechts mit 1 Endrohr Ø 98 mm Street Race, ohne Genehmigung  
(Sportschalldämpfer li/re und Verbindungsrohr nur gemeinsam montierbar!)

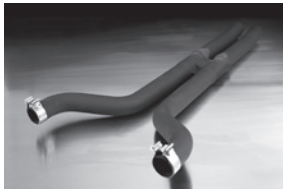
**Cat-Back Anlage: Sportschalldämpfer in Verbindung mit Racing Rohr.**

109011 0000



109011 0598CL



109011 0598CR

**Camaro, type LLT, 2009=>**

3.6l V6 224 kW

- Cat-Back connection tube, without homologation
- Sport exhaust left with 1 tail pipe Ø 98 mm Street Race, without homologation
- Sport exhaust right with 1 tail pipe Ø 98 mm Street Race, without homologation  
(Sport exhaust L/R and connection tube only fits as a complete system!)

**Cat-Back system: Sport exhaust in connection with Racing tube.**
**CHRYSLER / JEEP**
**Jeep Cherokee, 2001=>**

2.4l 108 kW; 3.7l V6 155 kW; 2.5l Diesel 105 kW; 2.8l Diesel 110 kW

- 2) 119101 0500 Sportschalldämpfer (ohne Endrohre)
- 2) 119101 0602 Rohrbogen mit 2 Endrohren 92x78 mm  
(Sportschalldämpfer und Rohrbogen nur gemeinsam montierbar!)

**Jeep Cherokee, 2001=>**

2.4l 108 kW; 3.7l V6 155 kW; 2.5l Diesel 105 kW; 2.8l Diesel 110 kW

- Sport exhaust (without tail pipes)
- Connection tube with 2 tail pipes 92x78 mm  
(sport exhaust and connection tube only fits as a complete system!)



119101 0602



119101 0500

**Jeep Grand Cherokee 4x4, Typ WK, 2011=>**

5.7l V8 259 kW

- 359511 0585SL Sportschalldämpfer links mit 1 Endrohr Ø 127 mm schräg
- 359511 0585SR Sportschalldämpfer rechts mit 1 Endrohr Ø 127 mm schräg  
(Sportschalldämpfer li/re nur gemeinsam montierbar!)

**Jeep Grand Cherokee 4x4, type WK, 2011=>**

5.7l V8 259 kW

- Sport exhaust left with 1 tail pipe Ø 127 mm angled
- Sport exhaust right with 1 tail pipe Ø 127 mm angled  
(sport exhaust L/R only fits as a complete system!)





Art. Nr. / part no. Beschreibung

description

## CITROËN

**ZX, Typ N2**

1.8l 74 kW, JUN1992=&gt;; 1.9l 88 kW, JUL1991=&gt;; 2.0l 89/112 kW, JUN1992=&gt;; Turbo Diesel

2) 126091 0505 Sportschalldämpfer mit 1 Endrohr Ø 90 mm

**ZX, type N2**

1.8l 74 kW, JUN1992=&gt;; 1.9l 88 kW, JUL1991=&gt;; 2.0l 89/112 kW, JUN1992=&gt;; &amp; Turbo Diesel

Sport exhaust with 1 tail pipe Ø 90 mm

**Xantia II, 1998=>**

1.9l TD 66 kW; 2.1l TD 80 kW

2) 126598 0570 Sportschalldämpfer mit 1 Endrohr Ø 102 mm

**Xantia II, 1998=>**

1.9l TD 66 kW; 2.1l TD 80 kW

Sport exhaust with 1 tail pipe Ø 102 mm

**Xsara VTS, 3- und 5-türig, 1998=>**

2.0l 120 kW

2) 126098 0507 Sportschalldämpfer mit 1 Endrohr 97x80 mm

**Xsara VTS, 3 & 5 door, 1998=>**

2.0l 120 kW

Sport exhaust with 1 tail pipe 97x80 mm

**C3 Facelift, 2009=>**

1.1l 44 kW; 1.4l VTi 70 kW; 1.6l VTi 88 kW

Die Heckschürze muss laut beiliegender Schablone nachgeschnitten werden!

2) 122510 0556 Sportschalldämpfer mit 2 Endrohren Ø 84 mm schräg

**C3 Facelift, 2009=>**

1.1l 44 kW; 1.4l VTi 70 kW; 1.6l VTi 88 kW

The rear skirt must be trimmed as per the supplied template!

Sport exhaust with 2 tail pipes Ø 84 mm angled

**C3 Facelift, 2009=>**

1.4l HDI 50 kW; 1.6l HDI 68 kW

Die Heckschürze muss laut beiliegender Schablone nachgeschnitten werden!

2) 125010 0556 Sportschalldämpfer mit 2 Endrohren Ø 84 mm schräg

**C3 Facelift, 2009=>**

1.4l HDI 50 kW, 1.6l HDI 68 kW

The rear skirt must be trimmed as per the supplied template!

Sport exhaust with 2 tail pipes Ø 84 mm angled



Art. Nr. / part no.	Beschreibung	description
<b>DS3, 2010=&gt;</b> 1.4l VTi 70 kW, 1.6l VTi 88 kW Die Heckschürze muss laut beiliegender Schablone nachgeschnitten werden!		<b>DS3, 2010=&gt;</b> 1.4l VTi 70 kW, 1.6l VTi 88 kW The rear skirt must be trimmed as per the supplied template!
2) 122510 0556	Sportschalldämpfer mit 2 Endrohren Ø 84 mm schräg	Sport exhaust with 2 tail pipes Ø 84 mm angled
		

<b>DS3, 2010=&gt;</b> 1.6l THP 115 kW (5FR); 1.4l HDI 50 kW, 1.6l HDI 68 kW Bei 1.4l HDI und 1.6l HDI Modellen muss die Heckschürze laut beiliegender Schablone nachgeschnitten werden!		<b>DS3, 2010=&gt;</b> 1.6l THP 115 kW (5FR); 1.4l HDI 50 kW, 1.6l HDI 68 kW When mounting on 1.4l HDI & 1.6l HDI models, the rear skirt must be trimmed as per the supplied template!
<b>DS3 Racing, Typ S, 2011=&gt;</b> 1.6l 152 kW		<b>DS3 Racing, type S, 2011=&gt;</b> 1.6l 152 kW
2) 125010 0556	Sportschalldämpfer mit 2 Endrohren Ø 84 mm schräg	Sport exhaust with 2 tail pipes Ø 84 mm angled
		

<b>DS4, Typ N, 2011=&gt;</b> 1.6l 82 kW (9HR); 1.6l 88 kW (HCB); 1.6l 147 kW (5FU); 1.6l HDI 82 kW (9HR)		<b>DS4, type N, 2011=&gt;</b> 1.6l 82 kW (9HR); 1.6l 88 kW (HCB); 1.6l 147 kW (5FU); 1.6l HDI 82 kW (9HR)
AD0154	Distanzrohr A7 zur Montage auf 1.6l 82/88 kW und 1.6l HDI 82 kW Modelle notwendig!	Distance tube A7 for mounting on 1.6l 82/88 kW and 1.6l HDI 82 kW
2) 125011 1504	Sportschalldämpfer mit li/re je 2 Endrohren Ø 76 mm	Sport exhaust with L/R each 2 tail pipes Ø 76 mm
		
125011 1504		

<b>C5 Limousine, 2001=&gt; bis Prod.Nr. 94-26</b> 2.0l HDI 80 kW Prod.Nr. ist entweder auf A oder B Säule bei der Tür ersichtlich! Nur für Modelle mit Konus-Verbindung!		<b>C5 Sedan, 2001=&gt; until production no. 94-26</b> 2.0l HDI 80 kW Production no. Is found on A or B pillar near the door! Only for models with cone connection!
° 126001 0588	Sportschalldämpfer mit 2 Endrohren Ø 84 mm Edition	Sport exhaust with 2 tail pipes Ø 84 mm Edition
		

Art. Nr. / part no.	Beschreibung	description
<b>C5 Break, 2001=&gt; bis Prod.Nr. 94-26</b> 2.0i HDI 80 kW Prod.Nr. ist entweder auf A oder B Säule bei der Tür ersichtlich! Nur für Modelle mit Konus-Verbindung!		<b>C5 Break, 2001=&gt; until production no. 94-26</b> 2.0i HDI 80 kW Production no. Is found on A or B pillar near the door! Only for models with cone connection!
2) 126201 3502	Sportschalldämpfer mit 2 Endrohren 92x78 mm	Sport exhaust with 2 tail pipes 92x78 mm
		

<b>C5 Limousine, 2001=&gt;</b> 2.2i HDI 16V 98 kW Nur für Modelle mit Konus-Verbindung		<b>C5 Sedan, 2001=&gt;</b> 2.2i HDI 16V 98 kW Only for models with cone connection!
2) 126501 0588	Sportschalldämpfer mit 2 Endrohren Ø 84 mm Edition	Sport exhaust with 2 tail pipes Ø 84 mm Edition
		

**DAEWOO**

<b>Espero Stufenheck, 4türig, 1995=&gt;&amp; Mod. 1997</b> 2.0i 77 kW		<b>Espero Sedan, 4 doors, 1995=&gt;&amp; Mod. 1997</b> 2.0i 77 kW
2) 166097 0507	Sportschalldämpfer mit 1 Endrohr 97x80 mm	Sport exhaust with 1 tail pipe 97x80 mm
		

**DAIHATSU**

<b>Sirion, 1998=&gt;</b> 1.0i 40 kW		<b>Sirion, 1998=&gt;</b> 1.0i 40 kW
2) 141098 0507	Sportschalldämpfer mit 1 Endrohr 97x80 mm	Sport exhaust with 1 tail pipe 97x80 mm
		

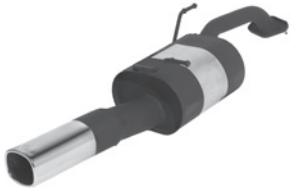
<b>Charade Classic Limousine</b> 1.5i 16V 66 kW		<b>Charade Classic Sedan</b> 1.5i 16V 66 kW
2) 142595 0501	Sportschalldämpfer mit 1 Endrohr 92x78 mm	Sport exhaust with 1 tail pipe 92x78 mm
		

Art. Nr. / part no. Beschreibung description

FIAT

500, Typ 312, 2007=>

1.2l 51 kW (169A4000)

- 182607 0514S Sportschalldämpfer mit 1 Endrohr 142x72 mm schräg
- 182607 0554 Sportschalldämpfer mit 2 Endrohren Ø 70 mm versetzt
- 184007 1514SS Sportschalldämpfer mit li/re je 1 Endrohr 142x72 mm schräg (keine Genehmigung für 1.2l 51 kW)



182607 0514S



182607 0554

500, type 312, 2007=>

1.2l 51 kW (169A4000)

- Sport exhaust with 1 tail pipe 142x72 mm angled
- Sport exhaust with 2 tail pipes Ø 70 mm staggered
- Sport exhaust with L/R each 1 tail pipe 142x72 mm angled (no homologation for 1.2l 51 kW)



184007 1514SS

500, Typ 312, 2007=>

1.4l 74 kW (169A3000); 1.3l JTD Multijet 55 kW (169A1000)

- 2) 184007 0554 Sportschalldämpfer mit 2 Endrohren Ø 70 mm versetzt
- 184007 1514SS Sportschalldämpfer mit li/re je 1 Endrohr 142x72 mm schräg



184007 0554

500, type 312, 2007=>

1.4l 74 kW (169A3000); 1.3l JTD Multijet 55 kW (169A1000)

- Sport exhaust with 2 tail pipes Ø 70 mm staggered
- Sport exhaust with L/R each 1 tail pipe 142x72 mm angled

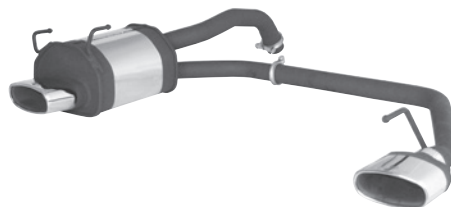

184007 1514SS

500 Abarth, Typ 312, 2007=>

1.4l 99 kW

500 Abarth Esseesse, Typ 312, 2007=>

1.4l 118 kW (312A1000)

500 Abarth, Typ 312, 2013=>

1.4l 132 kW (312A3000), ohne Genehmigung

Sportauspuffanlage li/re bestehend aus:

- 182510 0500 Sportschalldämpfer mittig für Links/Rechts-Anlage (ohne Endrohre)
- wählen Sie aus nachfolgendem Endrohrpaket:**
- 0026 70S Endrohr-Set li/re je 1 Endrohr Ø 102 mm schräg, verchromt, mit einstellbarem Kugelschluss
- 0026 70CS Endrohr-Set li/re je 1 Carbon-Endrohr Ø 102 mm schräg, Innenaufbau Titan, mit einstellbarem Kugelschluss
- 0026 98C Endrohr-Set li/re je 1 Endrohr Ø 98 mm Street Race, mit einstellbarem Kugelschluss
- 0026 98CB Endrohr-Set li/re je 1 Endrohr Ø 98 mm Street Race Black Chrome, mit einstellbarem Kugelschluss



182510 0500

500 Abarth, type 312, 2007=>

1.4l 99 kW

500 Abarth Esseesse, type 312, 2007=>

1.4l 118 kW (312A1000)

500 Abarth, type 312, 2013=>

1.4l 132 kW (312A3000), without homologation

Sport exhaust system L/R consisting of:

Sport exhaust centered for L/R system (without tail pipes)

**choose from following tail pipe package:**

- tail pipe set L/R consisting of 2 tail pipes Ø 102 mm angled, chromed, with adjustable spherical clamp connection
- tail pipe set L/R consisting of 2 Carbon tail pipes Ø 102 mm angled, Titanium internals, with adjustable spherical clamp connection
- tail pipe set L/R consisting of 2 tail pipes Ø 98 mm Street Race, with adjustable spherical clamp connection
- tail pipe set L/R consisting of 2 tail pipes Ø 98 mm Street Race Black Chrome, with adjustable spherical clamp connection

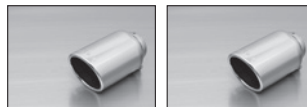

0026 70S

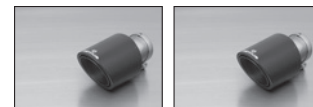

0026 70CS

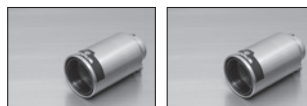



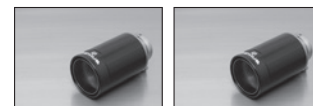











0026 98C



0026 98CB

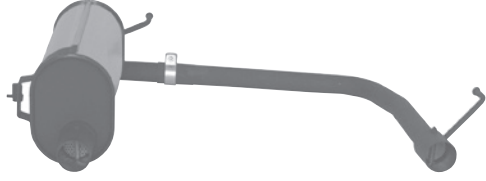

Art. Nr. / part no.	Beschreibung	description
<b>Panda, Typ 169, 2003=&gt;</b> 1.1l 40 kW; 1.2l 44 kW		<b>Panda, type 169, 2003=&gt;</b> 1.1l 40 kW; 1.2l 44 kW
182104 0541	Sportschalldämpfer mit 1 Endrohr 92x78 mm schräg	Sport exhaust with 1 tail pipe 92x78 mm angled
		
<b>Punto</b> 1.7l TDS 51 kW		<b>Punto</b> 1.7l TDS 51 kW
2) 184594 0300	Vorschalldämpfer	Front silencer
2) 184594 0570	Sportschalldämpfer mit 1 Endrohr Ø 102 mm	Sport exhaust with 1 tail pipe Ø 102 mm
<b>Cat-Back Anlage: Sportschalldämpfer in Verbindung mit Vorschalldämpfer.</b>		<b>Cat-Back system: Sport exhaust in connection with front silencer.</b>
		
		184594 0570
<b>Punto GT Turbo</b> 1.4l 96 kW, SEP1997=>; 1.4l GT Turbo 98 kW, 1993=>		<b>Punto GT Turbo</b> 1.4l 96 kW, SEP1997=>; 1.4l GT Turbo 98 kW, 1993=>
2) 185093 0300	Vorschalldämpfer	Front silencer
2) 185093 0570	Sportschalldämpfer mit 1 Endrohr Ø 102 mm	Sport exhaust with 1 tail pipe Ø 102 mm
<b>Cat-Back Anlage: Sportschalldämpfer in Verbindung mit Vorschalldämpfer.</b>		<b>Cat-Back system: Sport exhaust in connection with front silencer.</b>
		
		185093 0570
<b>Punto, Typ 188, 1999=&gt;</b> 1.2l 44 kW, 2002=>; 1.2l 44 kW; 1.2l 59 kW		<b>Punto, type 188, 1999=&gt;</b> 1.2l 44 kW, 2002=>; 1.2l 44 kW; 1.2l 59 kW
° 182099 0506	Sportschalldämpfer mit 2 Endrohren Ø 90 mm	Sport exhaust with 2 tail pipes Ø 90 mm
° 182099 0584C	Sportschalldämpfer mit 2 Endrohren Ø 84 mm Street Race	Sport exhaust with 2 tail pipes Ø 84 mm Street Race
		
		
		182099 0584C
		182099 0506

Art. Nr. / part no.	Beschreibung	description
<b>Grande Punto Schrägheck, 3-/5-türig, 2005=&gt;</b> <b>Grande Punto Facelift Schrägheck, 3-/5-türig, 2009=&gt;</b> 1.2l 48 kW; 1.4l 57 kW		<b>Grande Punto Hatchback, 3 and 5 door, 2005=&gt;</b> <b>Grande Punto Facelift Hatchback, 3 and 5 door, 2009=&gt;</b> 1.2l 48 kW; 1.4l 57 kW
1) 2) 186505 099	PowerSound Sportauspuffanlage bestehend aus: PowerSound Hauptschalldämpfer mit manueller Klappensteuerung <b>wählen Sie aus nachfolgendem Endrohrpaket:</b>	PowerSound sport exhaust system consisting of: PowerSound Main silencer with manual valve control system <b>choose from following tail pipe package:</b>
0000 02	2 Endrohre 92x78 mm      2 tail pipes 92x78 mm	0007 83CS      1 Endrohr Ø 84 mm Carbon Race      1 tail pipe Ø 84 mm Carbon Race
0007 04G	2 Endrohre Ø 76 mm gerade      2 tail pipes Ø 76 mm straight	0007 83CB      1 Endrohr Ø 84 mm Street Race Black Chrome      1 tail pipe Ø 84 mm Street Race Black Chrome
0007 05G	1 Endrohr Ø 90 mm gerade      1 tail pipe Ø 90 mm straight	0007 84C      2 Endrohre Ø 84 mm Street Race      2 tail pipes Ø 84 mm Street Race
0007 14M	1 Endrohr 142x72 mm      1 tail pipe 142x72 mm	0007 84CS      2 Endrohre Ø 84 mm Carbon Race      2 tail pipes Ø 84 mm Carbon Race
0007 70	1 Endrohr Ø 102 mm      1 tail pipe Ø 102 mm	0007 84CB      2 Endrohre Ø 84 mm Street Race Black Chrome      2 tail pipes Ø 84 mm Street Race Black Chrome
0007 78	2 Endrohre Ø 84 mm      2 tail pipes Ø 84 mm	0007 98C      1 Endrohr Ø 98 mm Street Race      1 tail pipe Ø 98 mm Street Race
0007 83C	1 Endrohr Ø 84 mm Street Race      1 tail pipe Ø 84 mm Street Race	0007 98CB      1 Endrohr Ø 98 mm Street Race Black Chrome      1 tail pipe Ø 98 mm Street Race Black Chrome
1) 2) 186505 199	alternativ: PowerSound Sportschalldämpfer li/re bestehend aus: PowerSound Hauptschalldämpfer mit manueller Klappensteuerung <b>wählen Sie aus nachfolgendem Endrohrpaket:</b>	Alternative: PowerSound Sport exhaust system L/R consisting of: PowerSound Main silencer with manual valve control system <b>choose from following tail pipe package:</b>
0010 02	Endrohr-Set li/re je 2 Endrohre 92x78 mm      tail pipe set L/R consisting of 4 tail pipes 92x78 mm	0010 83CS      Endrohr-Set li/re je 1 ER Ø 84 mm Carbon Race      tail pipe set L/R, 2 tail pipes Ø 84 mm Carbon Race
0010 04G	Endrohr-Set li/re je 2 Endrohre Ø 76 mm gerade      tail pipe set L/R consisting of 4 tail pipes Ø 76 mm straight	0010 83CB      Endrohr-Set li/re je 1 ER Ø 84 mm Street Race Black Chrome      tail pipe set L/R, 2 tail pipes Ø 84 mm Street Race Black Chrome
0010 05G	Endrohr-Set li/re je 1 Endrohr Ø 90 mm gerade      tail pipe set L/R consisting of 2 tail pipes Ø 90 mm straight	0010 84C      Endrohr-Set li/re je 2 Endrohre Ø 84 mm Street Race      tail pipe set L/R consisting of 4 tail pipes Ø 84 mm Street Race
0010 14M	Endrohr-Set li/re je 1 Endrohr 142x72 mm      tail pipe set L/R consisting of 2 tail pipes 142x72 mm	0010 84CS      Endrohr-Set li/re je 2 Endrohre Ø 84 mm Carbon Race      tail pipe set L/R, 4 tail pipes Ø 84 mm Carbon Race
0010 70	Endrohr-Set li/re je 1 Endrohr Ø 102 mm      tail pipe set L/R consisting of 2 tail pipes Ø 102 mm	0010 84CB      Endrohr-Set li/re je 2 Endrohre Ø 84 mm Street Race Black Chrome      tail pipe set L/R, 4 tail pipes Ø 84 mm Street Race Black Chrome
0010 78	Endrohr-Set li/re je 2 Endrohre Ø 84 mm      tail pipe set L/R consisting of 4 tail pipes Ø 84 mm	0010 98C      Endrohr-Set li/re je 1 Endrohr Ø 98 mm Street Race      tail pipe set L/R, 2 tail pipes Ø 98 mm Street Race
0010 83C	Endrohr-Set li/re je 1 Endrohr Ø 84 mm Street Race      tail pipe set L/R consisting of 2 tail pipes Ø 84 mm Street Race	0010 98CB      Endrohr-Set li/re je 1 ER Ø 98 mm Street Race Black Chrome      tail pipe set L/R, 2 tail pipes Ø 98 mm Street Race Black Chrome
 <p>186505 099</p>		 .... 02
		 .... 04G
		 .... 05G
		 .... 14M
		 .... 70
		 .... 78
		 .... 83C
		 .... 83CS
		 .... 83CB
		 .... 84C
 <p>186505 199</p>		 .... 84CS
		 .... 84CB
		 .... 98C
		 .... 98CB

Art. Nr. / part no. Beschreibung

description

**Punto Evo Abarth, Typ 199, 2011=>**

1.4l 120 kW

184011 0000	Racing Rohr ohne Genehmigung, anstelle Vorschalldämpfer <u>Sportauspuffanlage bestehend aus:</u>
184011 0500	Sportschalldämpfer für Links-Anlage (ohne Endrohre) <b>wählen Sie aus nachfolgendem Endrohrpaket:</b>
0026 83C	Endrohr-Set 2 Endrohre Ø 84 mm Street Race, mit einstellbarem Kugelanschluss
0026 83CS	Endrohr-Set 2 Endrohre Ø 84 mm Carbon Race, mit einstellbarem Kugelanschluss
0026 83CB	Endrohr-Set 2 Endrohre Ø 84 mm Street Race Black Chrome, mit einstellbarem Kugelanschluss
0026 55S	Endrohr-Set 2 Endrohre Ø 84 mm schräg, verchromt, mit einstellbarem Kugelanschluss
0026 05	Endrohr-Set 2 Endrohre Ø 90 mm, verchromt, mit einstellbarem Kugelanschluss

**Cat-Back Anlage: Sportschalldämpfer in Verbindung mit Racing Rohr.**

184011 0500

**Punto Evo Abarth, type 199, 2011=>**

1.4l 120 kW

Racing tube without homologation, instead of front silencer  
Sport exhaust system consisting of:

Sport exhaust for left-system (without tail pipes)

**choose from following tail pipe package:**

tail pipe set 2 tail pipes Ø 84 mm Street Race, with adjustable spherical clamp connection  
tail pipe set 2 tail pipes Ø 84 mm Carbon Race, with adjustable spherical clamp connection  
tail pipe set 2 tail pipes Ø 84 mm Street Race Black Chrome, with adjustable spherical clamp connection  
tail pipe set 2 tail pipes Ø 84 mm angled, chromed, with adjustable spherical clamp connection  
tail pipe set 2 tail pipes Ø 90 mm, chromed, with adjustable spherical clamp connection

**Cat-Back system: Sport exhaust in connection with Racing tube.**

0026 83C



0026 83CS



0026 83CB

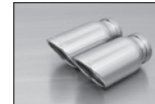

0026 55S



0026 05

**Brava, 1995=>**

1.4l 12V 55 kW; 1.4l 12V 59 kW; 1.9l Diesel 48 kW

AD0029	Distanzrohr B zur Montage auf 1.9l Diesel Modelle notwendig!
2) 186096 0532	Sportschalldämpfer mit 2 Endrohren 82x67 mm

**Brava, 1995=>**

1.4l 12V 55 kW; 1.4l 12V 59 kW; 1.9l Diesel 48 kW

Distance tube B for mounting on 1.9l Diesel model  
Sport exhaust with 2 tail pipes 82x67 mm



186096 0532

Art. Nr. / part no.	Beschreibung	description
---------------------	--------------	-------------

**FORD**

**Ka, Typ RBT, 1996=>**

1.3l 37 kW (JJB), 1.3l 44 kW (J4D/J4K)

- 202097 0507 Sportschalldämpfer mit 1 Endrohr 97x80 mm

**Ka, type RBT, 1996=>**

1.3l 37 kW (JJB), 1.3l 44 kW (J4D/J4K)

Sport exhaust with 1 tail pipe 97x80 mm



**Ka II, Typ RU8, 2009=>**

1.2l Duratec 51 kW (AAAA/169A4000)

- 182607 0514S Sportschalldämpfer mit 1 Endrohr 142x72 mm schräg
- 182607 0554 Sportschalldämpfer mit 2 Endrohren Ø 70 mm versetzt
- 184007 1514SS Sportschalldämpfer mit li/re je 1 Endrohr 142x72 mm schräg (keine Genehmigung für 1.2l 51 kW)

**Ka II, type RU8, 2009=>**

1.2l Duratec 51 kW (AAAA/169A4000)

Sport exhaust with 1 tail pipe 142x72 mm angled

Sport exhaust with 2 tail pipes Ø 70 mm staggered

Sport exhaust with L/R each 1 tail pipe 142x72 mm angled (no homologation for 1.2l 51 kW)



182607 0514S



182607 0554

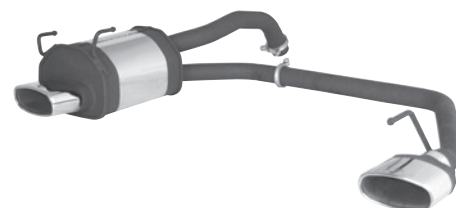

184007 1514SS

**Ka II, Typ RU8, 2009=>**

1.3l TDCi 55 kW

- 2) 184007 0554 Sportschalldämpfer mit 2 Endrohren Ø 70 mm versetzt
- 184007 1514SS Sportschalldämpfer mit li/re je 1 Endrohr 142x72 mm schräg

**Ka II, type RU8, 2009=>**

1.3l TDCi 55 kW

Sport exhaust with 2 tail pipes Ø 70 mm staggered

Sport exhaust with L/R each 1 tail pipe 142x72 mm angled

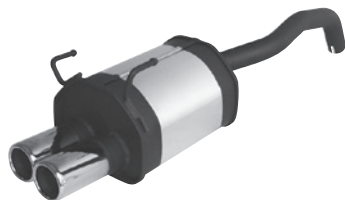

184007 0554

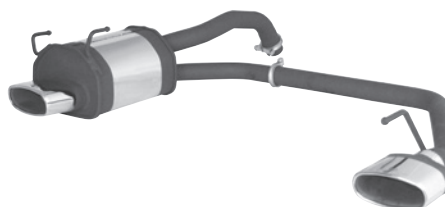

184007 1514SS

**Fusion, Typ JU2, 2002=>**

1.4l 16V 59 kW; 1.6l 16V 74 kW

- 2) 202702 0532 Sportschalldämpfer mit 2 Endrohren 82x67 mm

**Fusion, type JU2, 2002=>**

1.4l 16V 59 kW; 1.6l 16V 74 kW

Sport exhaust with 2 tail pipes 82x67 mm



**Fusion, Typ JU2, 2002=>**

1.4l TDI 50 kW

- 202602 0532 Sportschalldämpfer mit 2 Endrohren 82x67 mm

**Fusion, type JU2, 2002=>**

1.4l TDI 50 kW

Sport exhaust with 2 tail pipes 82x67 mm





Art. Nr. / part no.	Beschreibung	description
<b>Escort Turnier</b> 1.6l 65/66 kW Typ GAL ab AUG1992=>; 1.6l 65/66 kW Typ ANL, DEZ1995=>; 1.8l 77 kW Typ GAL, JAN1992=>; 1.8l 85 kW Typ ANL, OCT1997=>		<b>Escort Estate</b> 1.6l 65/66 kW type GAL ab AUG1992=>; 1.6l 65/66 kW type ANL, DEC1995=>; 1.8l 77 kW type GAL, JAN1992=>; 1.8l 85 kW type ANL, OCT1997=>
2) 205092 2501	Sportschalldämpfer mit 1 Endrohr 92x78 mm	Sport exhaust with 1 tail pipe 92x78 mm



<b>Focus Fließheck, Typ DAW/DBW, OKT1998=&gt;</b> 1.4l 55 kW; 1.6l 74 kW; 1.8l 85 kW; 2.0l 96 kW; 1.8l TD 66 kW <=OKT2000		<b>Focus Fastback, type DAW/DBW, OCT1998=&gt;</b> 1.4l 55 kW; 1.6l 74 kW; 1.8l 85 kW; 2.0l 96 kW; 1.8l TD 66 kW <=OCT2000
AD0053	Distanzrohr X1 zur Montage auf 1.4l Modelle notwendig!	Distance tube X1 for mounting on 1.4l model
AD0052	Distanzrohr W1 zur Montage auf 1.6l Modelle notwendig!	Distance tube W1 for mounting on 1.6l model
◦ 206598 0300	Vorschalldämpfer, nur für 1.4l 55 kW, 1.6l 74 kW	Front silencer, only for 1.4l 55 kW, 1.6l 74 kW
◦ 206698 0505	Sportschalldämpfer mit 1 Endrohr Ø 90 mm	Sport exhaust with 1 tail pipe Ø 90 mm
<b>Cat-Back Anlage: Sportschalldämpfer in Verbindung mit Vorschalldämpfer.</b>		<b>Cat-Back system: Sport exhaust in connection with front silencer.</b>



206598 0300



206698 0505

<b>Focus RS, Typ DBY, 2003=&gt;</b> 2.0l 158 kW		<b>Focus RS, type DBY, 2003=&gt;</b> 2.0l 158 kW
2) 206003 0570TD	Sportschalldämpfer und Rohrbogen mit 1 Endrohr Ø 102 mm Turbo Design	Main silencer & Connection tube with 1 tail pipe Ø 102 mm Turbo Design



<b>Focus II Facelift Schrägheck, Typ DA3, 2008=&gt;</b> 1.6l TDCI 66 kW (HHDA); 1.6l TDCI 74 kW (G8DC/MTDA); 2.0l TDCI 81 kW (EXDA); 2.0l TDCI 100 kW (G6DD/G6DB/G6DG)		<b>Focus II Facelift Hatchback, type DA3, 2008=&gt;</b> 1.6l TDCI 66 kW (HHDA); 1.6l TDCI 74 kW (G8DC/MTDA); 2.0l TDCI 81 kW (EXDA); 2.0l TDCI 100 kW (G6DD/G6DB/G6DG)
2) 206008 0000	Verbindungsrohr zur Montage auf 1.6l TDCI Motor notwendig <u>Sportauspuffanlage bestehend aus:</u>	Connection tube for mounting on 1.6l TDCI engine necessary! <u>Sport exhaust system consisting of:</u>
2) 206508 0500	Sportschalldämpfer (ohne Endrohre)	Sport exhaust (without tail pipes)
◦ 206508 0604	Rohrbogen links mit 2 Endrohren Ø 76 mm	Connection tube left with 2 tail pipes Ø 76 mm



206508 0500



<b>Focus II RS, Typ DA3, 2009=&gt;</b> 2.5l Duratec 224 kW (JZDA)		<b>Focus II RS, type DA3, 2009=&gt;</b> 2.5l Duratec 224 kW (JZDA)
	REMUS Cat-Back-System	REMUS Cat-Back-System
207010 0300	Vorschalldämpfer Ø 70 mm	Front silencer
207010 1585S	Sportschalldämpfer Ø 70 mm mittig mit li/re je 1 Endrohr Ø 127 mm schräg (Vorschalldämpfer und Sportschalldämpfer nur gemeinsam montierbar!)	Sport exhaust Ø 70 mm centered with L/R each 1 tail pipe Ø 127 mm angled (front silencer & sport exhaust only fits as a complete system!)
<b>Cat-Back Anlage: Sportschalldämpfer in Verbindung mit Vorschalldämpfer.</b>		<b>Cat-Back system: Sport exhaust in connection with front silencer.</b>





207010 0300



207010 1585S

Art. Nr. / part no.	Beschreibung	description
<b>Focus III RS, Typ DYB, 2012=&gt;</b> 2.0l EcoBoost 184 kW (R9DA) Rcing Sportschalldämpfer nur gemeinsam mit Racing Vorschalldämpfer oder mit Racing Rohr montierbar!		<b>Focus III RS, type DYB, 2012=&gt;</b> 2.0l EcoBoost 184 kW (R9DA) Fitment only possible in combination with Racing front silencer or Racing tube!
	REMUS Cat-Back-System	REMUS Cat-Back-System
205012 0000	Racing Rohr ohne Genehmigung, anstelle Vorschalldämpfer	Racing tube without homologation, instead of front silencer
205012 0300	Racing Vorschalldämpfer, ohne Genehmigung	Racing front silencer, without homologation
205012 5580S	Racing Sportschalldämpfer mittig mit 2 Endrohren Ø 115 mm schräg, ohne Genehmigung	Racing Sport exhaust centered with 2 tail pipes Ø 115 mm angled, without homologation
<b>Cat-Back Anlage: Sportschalldämpfer in Verbindung mit Vorschalldämpfer oder Racing Rohr.</b>		<b>Cat-Back system: Sport exhaust in connection with front silencer or Racing tube.</b>
		
	205012 0300	205012 5580S

<b>Mondeo 93' und 97' Limousine (Heckschürzenausschnitt rechts)</b> 2.0l 16V 97/ 100 kW Typ BAP, BFP, GBP; 2.0l 16V 96 kW Typ BAP, BFP, Mod. 1997=>; 2.0l 16V 96 kW Typ BAP, BFP, AUG1997=>		<b>Mondeo 93 &amp; 97 Sedan (right side outlet)</b> 2.0l 16V 97/ 100 kW type BAP, BFP, GBP; 2.0l 16V 96 kW type BAP, BFP, Mod. 1997=>; 2.0l 16V 96 kW type BAP, BFP, AUG1997=>
2) 205593 0501	Sportschalldämpfer mit 1 Endrohr 92x78 mm	Sport exhaust with 1 tail pipe 92x78 mm
		

<b>Mondeo 01' Limousine, Typ B5Y, 2007=&gt;</b> 2.0l TDCi 85 kW Die Heckschürze muss laut beiliegender Schablone nachgeschnitten werden!		<b>Mondeo 01 Sedan, type B5Y, 2007=&gt;</b> 2.0l TDCi 85 kW The rear skirt must be trimmed as per the supplied template!
	<u>Sportauspuffanlage bestehend aus:</u>	<u>Sport exhaust system consisting of:</u>
2) 206006 098	Hauptschalldämpfer	Main silencer
	<b>wählen Sie aus nachfolgendem Endrohrpaket:</b>	<b>choose from following tail pipe package:</b>
0008 78	2 Endrohre Ø 84 mm	2 tail pipes Ø 84 mm
0008 04	2 Endrohre Ø 76 mm	2 tail pipes Ø 76 mm
0008 84C	2 Endrohre Ø 84 mm Street Race	2 tail pipes Ø 84 mm Street Race
0008 84CB	2 Endrohre Ø 84 mm Street Race Black Chrome	2 tail pipes Ø 84 mm Street Race Black Chrome
1003 05G	2 Endrohre Ø 90 mm gerade mit Abgasführung nach unten für Dieselfahrzeuge	2 Diesel tail pipes Ø 90 mm straight with emission exit downwards
2) 1003 78	2 Endrohre Ø 84 mm mit Abgasführung nach unten für Dieselfahrzeuge	2 Diesel tail pipes Ø 84mm with emission exit downwards
		
	206006 098	0008 78      0008 04      0008 84C 0008 84CB      1003 05G      1003 78

Art. Nr. / part no. Beschreibung

description

**Mondeo 07' Limousine / Fließheck / Turnier, Typ BA7, 2007=>**

1.8i TDCi 74 kW (FFBA); 2.0i TDCi 96 kW (AZBA); 2.0i TDCi 103 kW (QXBA)

- 2) 205007 098 Sportauspuffanlage bestehend aus:  
Hauptschalldämpfer
- wählen Sie aus nachfolgendem Endrohrpaket:**
- 0008 78 2 Endrohre Ø 84 mm  
0008 04 2 Endrohre Ø 76 mm  
0008 84C 2 Endrohre Ø 84 mm Street Race  
0008 84CB 2 Endrohre Ø 84 mm Street Race Black Chrome  
1003 05G 2 Endrohre Ø 90 mm gerade mit Abgasführung nach unten für Dieselfahrzeuge  
2) 1003 78 2 Endrohre Ø 84 mm mit Abgasführung nach unten für Dieselfahrzeuge



205007 098

**Mondeo 07 Sedan / Fastback / Estate, type BA7, 2007=>**

1.8i TDCi 74 kW (FFBA); 2.0i TDCi 96 kW (AZBA); 2.0i TDCi 103 kW (QXBA)

- Sport exhaust system consisting of:**  
Main silencer
- choose from following tail pipe package:**
- 2 tail pipes Ø 84 mm  
2 tail pipes Ø 76 mm  
2 tail pipes Ø 84 mm Street Race  
2 tail pipes Ø 84 mm Street Race Black Chrome  
2 Diesel tail pipes Ø 90 mm straight with emission exit downwards  
2 Diesel tail pipes Ø 84mm with emission exit downwards



0008 78



0008 04



0008 84C



0008 84CB



1003 05G



1003 78

**Galaxy**

2.0i 85 kW, JAN1996=&gt;; 2.3i 107 kW, 1997=&gt;; 2.8i VR6 128 kW, JAN1996=&gt;; 1.9i TDI 66 kW, JAN1996=&gt;; 1.9i TDI 81 kW, 1997=&gt;; 1.9i TDI 85 kW, 2001=&gt;

Nur für Modelle ohne Heckschürzenausschnitt!

- 2) 955001 0542 Sportschalldämpfer mit 2 Endrohren 92x78 mm schräg

**Galaxy**

2.0i 85 kW, JAN1996=&gt;; 2.3i 107 kW, 1997=&gt;; 2.8i VR6 128 kW, JAN1996=&gt;; 1.9i TDI 66 kW, JAN1996=&gt;; 1.9i TDI 81 kW, 1997=&gt;; 1.9i TDI 85 kW, 2001=&gt;

Only for models without outlet in rear skirt!

Sport exhaust with 2 tail pipes 92x78 mm angled

**Galaxy Facelift, Typ WAG, 2010=>**

2.0i TDCi 103 kW (UFWA)

- 2) 205007 098 Sportauspuffanlage bestehend aus:  
Hauptschalldämpfer
- wählen Sie aus nachfolgendem Endrohrpaket:**
- 0008 78 2 Endrohre Ø 84 mm  
0008 04 2 Endrohre Ø 76 mm  
0008 84C 2 Endrohre Ø 84 mm Street Race  
0008 84CB 2 Endrohre Ø 84 mm Street Race Black Chrome  
1003 05G 2 Endrohre Ø 90 mm gerade mit Abgasführung nach unten für Dieselfahrzeuge  
2) 1003 78 2 Endrohre Ø 84 mm mit Abgasführung nach unten für Dieselfahrzeuge



205007 098

**Galaxy Facelift, type WAG, 2010=>**

2.0i TDCi 103 kW (UFWA)

- Sport exhaust system consisting of:**  
Main silencer
- choose from following tail pipe package:**
- 2 tail pipes Ø 84 mm  
2 tail pipes Ø 76 mm  
2 tail pipes Ø 84 mm Street Race  
2 tail pipes Ø 84 mm Street Race Black Chrome  
2 Diesel tail pipes Ø 90 mm straight with emission exit downwards  
2 Diesel tail pipes Ø 84mm with emission exit downwards



0008 78



0008 04



0008 84C



0008 84CB



1003 05G



1003 78

**Puma, SEP1997=>**

1.7i 92 kW

- 2) 204097 0507 Sportschalldämpfer mit 1 Endrohr 97x80 mm

**Puma, SEP1997=>**

1.7i 92 kW

Sport exhaust with 1 tail pipe 97x80 mm

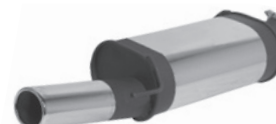

Art. Nr. / part no.	Beschreibung	description
---------------------	--------------	-------------

**HONDA**
**Civic 3-türig, SEP1991=>**

1500 GTI Typ EG4 66 kW; 1500 LSI Typ EG4 66 kW; 1500 VEI Typ EG4 66 kW

Bei Montage von 253092 8598 muss die Heckschürze laut beiliegender Schablone nachgeschnitten werden!

Die Endschalldämpfer 253092 8598 sind nur gemeinsam mit dem Vorschalldämpfer 253092 0300 genehmigt!

- o 253092 0300 Vorschalldämpfer, nur für 1.5l 66 kW EG4
- 2) 253092 8598 Sportschalldämpfer poliert mit 1 Endrohr Ø 98 mm schräg, nur für 1.5l 66 kW EG4

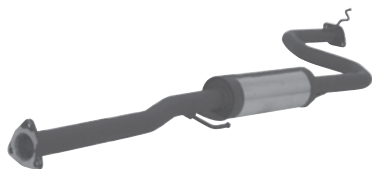
**Cat-Back Anlage: Sportschalldämpfer in Verbindung mit Vorschalldämpfer.**

253092 0300

**Civic, 3 door, SEP1991=>**

1500 GTI Typ EG4 66 kW; 1500 LSI Typ EG4 66 kW; 1500 VEI Typ EG4 66 kW using twin tail pipes, the rear skirt must be trimmed! 253092 8598 is only homologated together with front silencer 253092 0300!

When mounting 253092 8598, the rear skirt must be trimmed as per the supplied template!

Front silencer, only for 1.5l 66kW EG4

Sport exhaust polished with 1 tail pipe Ø 98 mm angled, only for 1.5l 66 kW EG4

**Cat-Back system: Sport exhaust in connection with front silencer.**

253092 8598

**Civic, 4-türig, SEP1991=>**

1500 LSI/AT Typ EG8 66 kW; 1600 ESI Typ EH9 92 kW

**Civic Coupé**

Typ EJ1 1.6l 92 kW, 1994=&gt;; Typ EJ1 / EJ2 1.5l 74kW, 1994=&gt;; Typ EJ6 1.6l 77 kW, 1996=&gt;; Typ EJ9 1.4iS 66 kW Mod. 96; Typ EK3 1.5i VTEC 84 kW Mod. 96

Bei Montage von 253094 0502 muss die Heckschürze laut beiliegender Schablone nachgeschnitten werden!

- 2) 253094 0502 Sportschalldämpfer mit 2 Endrohren 92x78 mm
- 2) 253094 8598 Sportschalldämpfer poliert mit 1 Endrohr Ø 98 mm schräg, nur für EJ2, EG8, EJ9

**Civic, 4 door, SEP1991=>**

1500 LSI/AT type EG8 66 kW; 1600 ESI type EH9 92 kW

**Civic Coupé**

type EJ1 1.6l 92 kW, 1994=&gt;; type EJ1 / EJ2 1.5l 74kW, 1994=&gt;; type EJ6 1.6l 77 kW, 1996=&gt;; type EJ9 1.4iS 66 kW Mod. 96; type EK3 1.5i VTEC 84 kW Mod. 96

When fitting twin tail pipes the rear skirt must be cut!

Sport exhaust with 2 tail pipes 92x78 mm

Sport exhaust polished with 1 tail pipe Ø 98 mm angled (only for EJ2, EG8, EJ9)

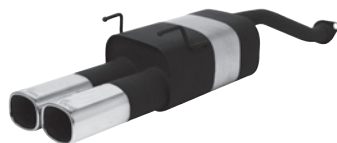

253094 0502



253094 8598

**Civic, Typ EG9, 4-türig, SEP1991=> <=1995**

1.6l VTI 118 kW

- 2) 255092 0501 Sportschalldämpfer mit 1 Endrohr 92x78 mm

**Civic, type EG9, 4 door, SEP1991=> <=1995**

1.6l VTI 118 kW

Sport exhaust with 1 tail pipe 92x78 mm

**Civic, Typ FK1/FK2, 2006=>**

Typ FK1 1.4l i-DSI 61 kW (L13A7); Typ FK2 1.8l i-VTEC 103 kW (R18A2)

Zur Montage von 254006 199 auf 1.4l i-DSI Modelle sind die Honda-Original-Chromendrohrblenden zu besorgen (Art.Nr. 18310-SMG-E02 (Auspuffendrohr rechts) und 18320-SMG-E02 (Auspuffendrohr links)). Zusätzlich ist der separat zu bestellende Montagesatz 254006 9999 zu verwenden!

**Civic Type-S, Typ FN1, 2008=>**

Typ FN1 1.8l i-VTEC 103 kW (R18A2)

- 254006 9999 Montagekit zur Montage auf 1.4l i-DSI
- 1) 254106 199 PowerSound Hauptschalldämpfer mit manueller Klappensteuerung

**Civic, Type FK1/FK2, 2006=>**

Typ FK1 1.4l i-DSI 61 kW (L13A7); Typ FK2 1.8l i-VTEC 103 kW (R18A2)

When mounting on 1.4l i-DSI models, the original Honda chrome tail pipes have to be used (part.no. 18310-SMG-E02 &amp; 18320-SMG-E02). Additionally the mounting kit 254006 9999 has to be used!

**Civic type S, Type FN1, 2008=>**

Type FN1 1.8l i-VTEC 103 kW (R18A2)

Hardware kit for mounting on 1.4l i-DSI model

PowerSound Main silencer with manual valve control system



254006 9999

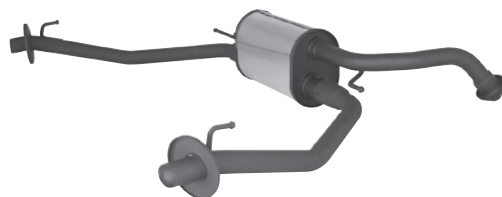

254106 199

 Photos can deviate from actual product! Errors & omissions excepted! The latest developments can be found under [www.remus.eu](http://www.remus.eu)

=&gt; from, &lt;= until; 2) As long as stock lasts! 1) ATTENTION: it is not allowed to change the valve setting as per public traffic regulations!

If the valve setting is changed, the exhaust is no longer EC-homologated &amp; no longer street legal. Only for race purposes!

Attention: Unless stated otherwise our sport exhausts only fit the standard rear skirt!



Art. Nr. / part no. Beschreibung

description

**Shuttle, 1995=>**

2.2i ES 110 kW

2) 256395 0549 Sportschalldämpfer mit 1 Endrohr 135x75 mm schräg

**Shuttle, 1995=>**

2.2i ES 110 kW

Sport exhaust with 1 tail pipe 135x75 mm angled

**CR-Z, Typ ZF1, 2010=>**

1.5l Hybrid 84 kW (+ 7 kW E-Motor) (LEA1-1002161)

Sportschalldämpfer und Heckschürzeneinsatz nur gemeinsam montierbar!

Die Heckschürze muss bei 253011 6584C laut beiliegender Schablone nachgeschnitten werden!

**CR-Z, Facelift, Typ ZF1, 2013=>**

1.5l Hybrid 89 kW (+ 13 kW E-Motor) (LEA3)

Sportschalldämpfer und Heckschürzeneinsatz nur gemeinsam montierbar!

Die Heckschürze muss bei 253011 6584C laut beiliegender Schablone nachgeschnitten werden!

REMUS Cat-Back-System

253011 6584C Cat-Back Verbindungsrohr (anstelle Vorschalldämpfer) und Sportschalldämpfer mit 2 Endrohren Ø 84 mm Street Race

alternativ: REMUS Cat-Back-System inkl. ABS Heckschürze

253111 5584C Cat Back Verbindungsrohr (anstelle Vorschalldämpfer) und Sportschalldämpfer mittig mit 2 Endrohren Ø 84 mm Street Race

252301 HES ABS Heckschürzeneinsatz mittig, schwarz glänzend

**CR-Z, type ZF1, 2010=>**

1.5l Hybrid 84 kW (+ 7 kW E-Motor) (LEA1-1002161)

Sport exhaust &amp; rear diffuser only fits as a complete system!

The rear skirt must be trimmed as per the supplied template if using 253011 6584C!

**CR-Z, Facelift, type ZF1, 2013=>**

1.5l Hybrid 89 kW (+ 13 kW E-Motor) (LEA3)

Sport exhaust &amp; rear diffuser only fits as a complete system!

The rear skirt must be trimmed as per the supplied template if using 253011 6584C!

REMUS Cat-Back-System

Cat-Back connection tube (instead of front silencer) and sport exhaust with 2 tail pipes Ø 84 mm Street Race

alternative: REMUS Cat-Back-System incl. ABS rear diffuser

Cat-Back connection tube (instead of front silencer) and sport exhaust centered with 2 tail pipes Ø 84 mm Street Race

ABS rear diffuser centered, satin black



253011 6584C

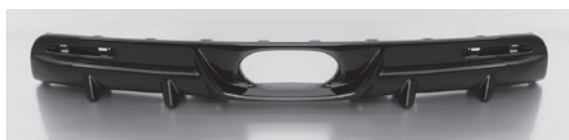

252301 HES



253111 5584C

Art. Nr. / part no.	Beschreibung	description
---------------------	--------------	-------------

## HUMMER

### Hummer H1

6.5l V8 TDI 141/147 kW

° 269503 0500 Sportschalldämpfer mit Rohrbogen, ohne Genehmigung

### Hummer H1

6.5l V8 TDI 141/147 kW

Sport exhaust with tube, without homologation



### Hummer H2, 2002=>2006 (2flutig in Vorschalldämpfer)

5.9l 237 kW

° 269506 1515M Sportschalldämpfer mit li/re je 2 Endrohren 142x72 mm mit flacher, schräger Rollung, ohne Genehmigung

### Hummer H2, 2002=>2006 (double flow into front silencer)

5.9l 237 kW

Sport exhaust with L/R each 2 tail pipes 142x72 mm with flat, angled rolling, without homologation

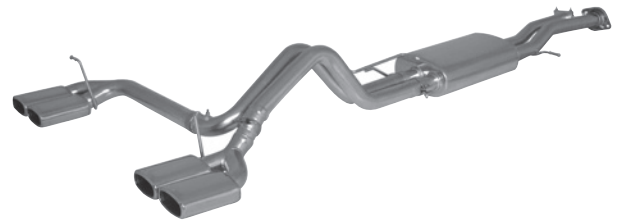

## HYUNDAI

### Getz, 2003=>

1.1l 46 kW; 1.3l 60 kW

### Getz Facelift, 2007=>

1.1l 49 kW; 1.4l 74 kW

° 282007 8598 Sportschalldämpfer poliert mit 1 Endrohr Ø 98 mm schräg, nicht für Diesel-Motoren

### Getz, 2003=>

1.1l 46 kW; 1.3l 60 kW

### Getz facelift, 2007=>

1.1l 49 kW; 1.4l 74 kW

Sport exhaust polished with 1 tail pipe Ø 98 mm angled (not for Diesel)



### iX35, Typ EL, Frontantrieb und Allrad, 2010=>

2.0l CVVT 120 kW (G4KD); 1.6l GDI 99 kW (G4FD); 1.7l CRDI 85 kW (D4FD); 2.0l CRDI 100 kW (D4HA); 2.0l CRDI 135 kW (D4HA)

286111 1584C Sportschalldämpfer mit li/re je 2 Endrohren Ø 84 mm Street Race

### iX35, type EL, FWD & AWD, 2010=>

2.0l CVVT 120 kW (G4KD); 1.6l GDI 99 kW (G4FD); 1.7l CRDI 85 kW (D4FD); 2.0l CRDI 100 kW (D4HA); 2.0l CRDI 135 kW (D4HA)

Sport exhaust with L/R each 2 tail pipes Ø 84 mm Street Race





Photos can deviate from actual product! Errors & omissions excepted! The latest developments can be found under [www.remus.eu](http://www.remus.eu)

=> from, <= until; 2) As long as stock lasts! 1) ATTENTION: it is not allowed to change the valve setting as per public traffic regulations!

If the valve setting is changed, the exhaust is no longer EC-homologated & no longer street legal. Only for race purposes!

Attention: Unless stated otherwise our sport exhausts only fit the standard rear skirt!

Art. Nr. / part no.	Beschreibung	description
<b>Genesis Coupé, Typ BK20/BK38, 2011=&gt;</b>		<b>Genesis Coupé, type BK20/BK38, 2011=&gt;</b>
2.0l 156 kW (G4KF); 3.8l V6 224 kW (G6DA)		2.0l 156 kW (G4KF); 3.8l V6 224 kW (G6DA)
287111 0000	Cat-Back Verbindungsrohr zur Montage auf 2.0l 156 kW	Cat-Back connection tube for mounting on 2.0l 156 kW
289111 0000	Cat-Back Verbindungsrohr zur Montage auf 3.8l V6 224 kW	Cat-Back connection tube for mounting on 3.8l V6 224 kW
289111 1584C	Sportschalldämpfer mit li/re je 2 Endrohren Ø 84/98 mm Street Race (Sportschalldämpfer nur gemeinsam mit passendem Verbindungsrohr montierbar!)	Sport exhaust with L/R each 2 tail pipes Ø 84/98 mm Street Race (Sport exhaust and connection tube only fits as a complete system!)
<b>Cat-Back Anlage: Sportschalldämpfer in Verbindung mit Racing Rohr.</b>		<b>Cat-Back system: Sport exhaust in connection with Racing tube.</b>
		

<b>KIA</b>		
<b>Rio, Typ UB, 2012=&gt;</b>		<b>Rio, type UB, 2012=&gt;</b>
1.2l 62.5 kW (G4LA); 1.4l 80 kW (G4FA); 1.1l CRDi 55 kW (D3FA); 1.4l CRDi (D4FC)		1.2l 62.5 kW (G4LA); 1.4l 80 kW (G4FA); 1.1l CRDi 55 kW (D3FA); 1.4l CRDi (D4FC)
Bei Montage der Sportauspuffanlage muss die Heckschürze laut beiliegender Anleitung nachgeschnitten werden!		The rear skirt has to be trimmed according to the enclosed template!
362011 5584C	Sportschalldämpfer mit 2 Endrohren Ø 84 mm Street Race (Ausgang Mitte Heckschürzel)	Sport exhaust with 2 tail pipes Ø 84 mm Street Race (tail pipe position in the middle of the rear skirt)
		

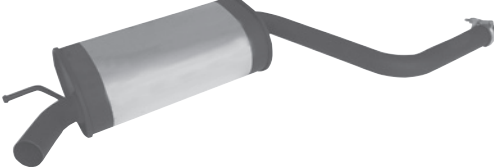
<b>Cee'd, Hatchback, Typ ED, 2007=&gt;</b>		<b>Cee'd, Hatchback, type ED, 2007=&gt;</b>
1.6l CRDi 66 kW (D4FB)		1.6l CRDi 66 kW (D4FB)
2) 365207 0533	Sportschalldämpfer inkl. Rohrbogen mit 1 Endrohr 102x68 mm	sport exhaust with connection tube with 1 tail pipe 102x68 mm
		

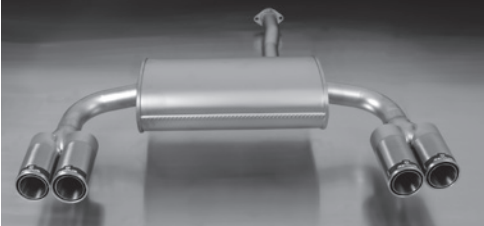
<b>Sportage, Typ SLS, Frontantrieb und Allrad, 2010=&gt;</b>		<b>Sportage, type SLS, FWD &amp; 4WD, 2010=&gt;</b>
2.0l CVVT 120 kW (G4KD); 1.6l GDI 99 kW (G4FD); 1.7l CRDi 85 kW (D4FD); 2.0l CRDi 100 kW (D4HA); 2.0l CRDi 135 kW (D4HA)		2.0l CVVT 120 kW (G4KD); 1.6l GDI 99 kW (G4FD); 1.7l CRDi 85 kW (D4FD); 2.0l CRDi 100 kW (D4HA); 2.0l CRDi 135 kW (D4HA)
286111 1584C	Sportschalldämpfer mit li/re je 2 Endrohren Ø 84 mm Street Race	Sport exhaust with L/R each 2 tail pipes Ø 84 mm Street Race
		

Art. Nr. / part no. Beschreibung description

## LAND ROVER

### Range Rover Sport, 2005=>

4.2l V8 287 kW; 2.7l Td V6 140 kW; 3.6l TDV8 200 kW

Zur Montage auf 2.7l TdV6 ist das Distanzrohr X5 zwei Mal notwendig!

- AD0082 Distanzrohr X5 2x zur Montage auf 2.7l TdV6 notwendig!
- 709105 0300 Vorschalldämpfer für 4.2l V8, ohne Genehmigung
- 709105 0598CL Sportschalldämpfer links mit 1 Endrohr Ø 98 mm Street Race
- 709105 0598CR Sportschalldämpfer rechts mit 1 Endrohr Ø 98 mm Street Race  
(Sportschalldämpfer li/re nur gemeinsam montierbar!  
Bei 2.7l TdV6 zusätzlich 2x Distanzrohr X5 notwendig!)

**Cat-Back Anlage: Sportschalldämpfer in Verbindung mit Vorschalldämpfer.**



709105 0598CL

### Range Rover Sport, 2005=>

4.2l V8 287 kW; 2.7l Td V6 140 kW; 3.6l Td V8 200 kW

When mounting on 2.7l Td V6 use 2 x AD0082!

- Distance tube X5 for mounting on 2.7l TdV6 (2x necessary)
- Front silencer for 4.2l V8, without homologation
- Sport exhaust left with 1 tail pipe Ø 98 mm Street Race
- Sport exhaust right with 1 tail pipe Ø 98 mm Street Race  
(Sport exhaust L/R only fits as a complete system!  
For 2.7l TdV6 additional 2x distance tube X5!)

**Cat-Back system: Sport exhaust in connection with front silencer.**



709105 0598CR

### Range Rover Sport V8 Supercharged, Typ LW, 2013=>

5.0l V8 375 kW

- 709013 0300 Vorschalldämpfer  
Sportauspuffanlage li/re bestehend aus:
- 709013 0500LR Sportschalldämpfer links und Sportschalldämpfer rechts (ohne Endrohre)  
**wählen Sie aus nachfolgendem Endrohrpaket:**
- 0026 70S Endrohr-Set li/re je 1 Endrohr Ø 102 mm schräg, mit einstellbarem Kugelanschluss
- 0026 70CS Endrohr-Set li/re je 1 Carbon-Endrohr Ø 102 mm schräg, Innenaufbau Titan, mit einstellbarem Kugelanschluss
- 0026 98C Endrohr-Set li/re je 1 Endrohr Ø 98 mm Street Race, mit einstellbarem Kugelanschluss
- 0026 98CB Endrohr-Set li/re je 1 Endrohr Ø 98 mm Street Race Black Chrome, mit einstellbarem Kugelanschluss

**Cat-Back Anlage: Sportschalldämpfer in Verbindung mit Vorschalldämpfer.**



709013 0300

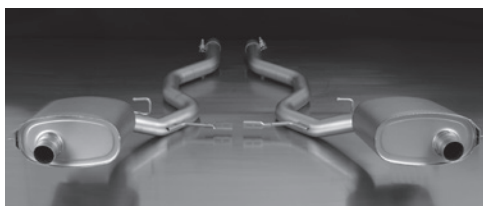

709013 0500LR

### Range Rover Sport V8 Supercharged, type LW, 2013=>

5.0l V8 375 kW

- Front silencer
- Sport exhaust system L/R consisting of:
- Sport exhaust left and sport exhaust right (without tail pipes)  
**choose from following tail pipe package:**
- tail pipe set L/R each 1 tail pipe Ø 102 mm angled, with adjustable spherical clamp connection
- tail pipe set L/R each 1 Carbon tail pipe Ø 102 mm angled, Titanium internals, with adjustable spherical clamp connection
- tail pipe set L/R each 1 tail pipe Ø 98 mm Street Race, with adjustable spherical clamp connection
- tail pipe set L/R each 1 tail pipe Ø 98 mm Street Race Black Chrome, with adjustable spherical clamp connection

**Cat-Back system: Sport exhaust in connection with front silencer.**



0026 70S



0026 70CS

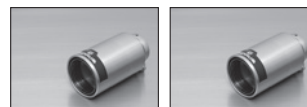

0026 98C

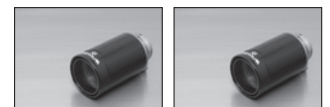

0026 98CB



Art. Nr. / part no. Beschreibung

description

## LOTUS

## Lotus 300 Sport, 1994=&gt;

- 2) 416094 0509R Sportschalldämpfer elektropoliert mit li/re je 1 Endrohr 135x75 mm, ohne Genehmigung

## Lotus 300 Sport, 1994=&gt;

Sport exhaust electro-polished with L/R each 1 tail pipe 135x75 mm, without homologation



## MAZDA

## Demio

1.3l 46/53 kW, 1998=>; 1.5l 75 kW, 2000=>

- 2) 453000 0504 Sportschalldämpfer mit 2 Endrohren Ø 76 mm

## Demio

1.3l 46/53 kW, 1998=>; 1.5l 75 kW, 2000=>

Sport exhaust with 2 tail pipes Ø 76 mm



## 323F, Typ BJ, 1998=&gt;

1.3l 54 kW; 1.3l 16V 53 kW, 2001=>; 1.5l 65 kW; 1.6l 16V 70/72/73,5 kW, 2001=>; 1.8l 84 kW; 2.0l DITD 66 kW, 1999=>; 2.0l 96 kW; 2.0l DITD 74 kW, 2001=>

- 2) 453098 0502 Sportschalldämpfer mit 2 Endrohren 92x78 mm

## 323F, type BJ, 1998=&gt;

1.3l 54 kW; 1.3l 16V 53 kW, 2001=>; 1.5l 65 kW; 1.6l 16V 70/72/73,5 kW, 2001=>; 1.8l 84 kW; 2.0l DITD 66 kW, 1999=>; 2.0l 96 kW; 2.0l DITD 74 kW, 2001=>

Sport exhaust with 2 tail pipes 92x78 mm



## 323 Limousine, 1998=&gt;, Typ BJ, 1999=&gt;

1.3l 54 kW; 1.3l 16V 53 kW, 2001=>; 1.5l 65 kW; 1.6l 16V 70/72/73,5 kW, 2001=>; 1.8l 84 kW Typ BJ; 2.0l DITD 66 kW Typ BJ, 1999=>; 2.0l DITD 74 kW, 2001=>

- 2) 453598 3502 Sportschalldämpfer mit 2 Endrohren 92x78 mm

## 323 Sedan, 1998=&gt;, type BJ, 1999=&gt;

1.3l 54 kW; 1.3l 16V 53 kW, 2001=>; 1.5l 65 kW; 1.6l 16V 70/72/73,5 kW, 2001=>; 1.8l 84 kW type BJ; 2.0l DITD 66 kW type BJ, 1999=>; 2.0l DITD 74 kW, 2001=>

Sport exhaust with 2 tail pipes 92x78 mm



## 3, Typ BK, (3-/4-/5-türig), 2003=&gt;

1.3l 62 kW (ZJ); 1.4l 59 kW; 1.6l 77 kW (Z6); 2.0l 110 kW (LF)

- 456103 0570 Sportschalldämpfer mit 1 Endrohr Ø 102 mm, nur für Serienstoßstange

## 3, type BK, (3/4/5 door), 2003=&gt;

1.3l 62 kW (ZJ); 1.4l 59 kW; 1.6l 77 kW (Z6); 2.0l 110 kW (LF)

Sport exhaust with 1 tail pipe Ø 102 mm, for original bumper



Art. Nr. / part no.	Beschreibung	description
<b>3, Typ BK, (3-/4-/5-türig), 2004=&gt;</b> 1.6l CD 80 kW		<b>3, type BK, (3/4/5 door), 2004=&gt;</b> 1.6l CD 80 kW
2) 456204 0570	Sportschalldämpfer mit 1 Endrohr Ø 102 mm, nur für Sportstoßstange	Sport exhaust with 1 tail pipe Ø 102 mm, for sport bumper
		

<b>Premacy</b> 1.8l 74 kW, 1999=>; 1.8l 84 kW, 1999=>; Facelift 1.8i 74 kW, 2001=>; Facelift 2.0l DiTD 74 kW, 2001=>		<b>Premacy</b> 1.8l 74 kW, 1999=>; 1.8l 84 kW, 1999=>; Facelift 1.8i 74 kW, 2001=>; Facelift 2.0l DiTD 74 kW, 2001=>
2) 453098 0502	Sportschalldämpfer mit 2 Endrohren 92x78 mm	Sport exhaust with 2 tail pipes 92x78 mm
		

<b>5, 2006=&gt;</b> 2.0l CD 81 kW		<b>5, 2006=&gt;</b> 2.0l CD 81 kW
2) 456006 0501	Sportschalldämpfer mit 1 Endrohr 92x78 mm	Sport exhaust with 1 tail pipe 92x78 mm
		

<b>6 Limousine &amp; Sport Combi, Typ GJ, 2013=&gt;</b> 2.0l 107 kW; 2.0l 121 kW; 2.5l 141 kW		<b>6 Sedan &amp; Sport Combi, type GJ, 2013=&gt;</b> 2.0l 107 kW; 2.0l 121 kW; 2.5l 141 kW
456113 1513S	Sportschalldämpfer mit li/re je 1 Endrohr 120x74 mm schräg	Sport exhaust with L/R each 1 tail pipe 120x74 angled
		

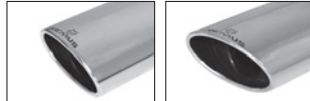
<b>6 Limousine &amp; Sport Combi, Typ GJ, 2013=&gt;</b> 2.2l CD 110 kW (SH), 2.2l CD 129 kW (SH)		<b>6 Sedan &amp; Sport Combi, type GJ, 2013=&gt;</b> 2.2l CD 110 kW (SH), 2.2l CD 129 kW (SH)
	<u>Sportauspuffanlage li/re bestehend aus:</u>	<u>Sport exhaust system L/R consisting of:</u>
456213 0500	Sportschalldämpfer (ohne Endrohre)	Sport exhaust (without tail pipes)
456213 1613S	Endrohr-Set li/re je 1 Endrohr 120x74 mm schräg (Sportschalldämpfer und Endrohr-Set nur gemeinsam montierbar!)	tail pipe set L/R each 1 tail pipe 120x74 mm angled (sport exhaust and tail pipe set only fits as complete system!)
		
456213 0500		456213 1613S

Art. Nr. / part no. Beschreibung

description

**MX-5, Typ NB, 1998=>**

1.6l 81 kW; 1.8l 103 kW; 1.8l 107 kW

455198 0507 Sportschalldämpfer mit 1 Endrohr 97x80 mm

**MX-5, type NB, 1998=>**

1.6l 81 kW; 1.8l 103 kW; 1.8l 107 kW

Sport exhaust with 1 tail pipe 97x80 mm

**MX-5, Typ NC1, 2005=>**

1.8l 93 kW (L8); 2.0l 118 kW (LF)

Bei Verwendung der 0010 14M Endrohre muss die Heckschürze laut beiliegender Schablone nachgeschnitten werden!

**MX-5, type NC1, 2005=>**

1.8l 93 kW (L8); 2.0l 118 kW (LF)

When fitting tail pipes 0010 14M the rear skirt must be trimmed as per the supplied template!

- 1) 456105 199 PowerSound Sportschalldämpfer li/re bestehend aus:  
PowerSound Hauptschalldämpfer mit manueller Klappensteuerung
- wählen Sie aus nachfolgendem Endrohrpaket:**
- 0010 05G Endrohr-Set li/re je 1 Endrohr Ø 90 mm gerade
  - 0010 14M Endrohr-Set li/re je 1 Endrohr 142x72 mm
  - 0010 83C Endrohr-Set li/re je 1 Endrohr Ø 84 mm Street Race
  - 0010 83CS Endrohr-Set li/re je 1 Endrohr Ø 84 mm Carbon Race
  - 0010 83CB Endrohr-Set li/re je 1 Endrohr Ø 84 mm Street Race Black Chrome

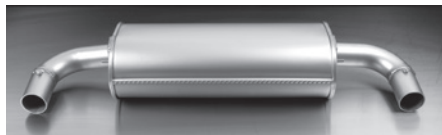

456105 199



0010 83C

PowerSound Sport exhaust system L/R consisting of:

PowerSound Main silencer with manual valve control system

**choose from following tail pipe package:**

tail pipe set L/R consisting of 2 tail pipes Ø 90 mm straight

tail pipe set L/R consisting of 2 tail pipes 142x72 mm

tail pipe set L/R consisting of 2 tail pipes Ø 84 mm Street Race

tail pipe set L/R consisting of 2 tail pipes Ø 84 mm Carbon Race

tail pipe set L/R consisting of 2 tail pipes Ø 84 mm Street Race Black Chrome

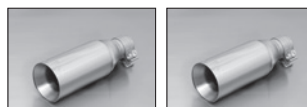

0010 05G



0010 14M

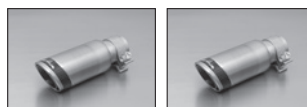

0010 83CS



0010 83CB

**RX8, 2003=>**

1.3l 170 kW

- 452103 1598C Sportschalldämpfer mit li/re je 1 Endrohr Ø 98 mm Street Race

**RX8, 2003=>**

1.3l 170 kW

Sport exhaust with L/R each 1 tail pipe Ø 98 mm Street Race

**CX-5, FWD / AWD, Typ KE, 2013=>**

2.2l CD 110 kW (SH)

- Sportauspuffanlage li/re bestehend aus:
- 456213 0500 Sportschalldämpfer (ohne Endrohre)
  - 456513 1613S Endrohr-Set li/re je 1 Endrohr 120x74 mm schräg  
(Sportschalldämpfer und Endrohr-Set nur gemeinsam montierbar!)



456213 0500

**CX-5, FWD / AWD, type KE, 2013=>**

2.2l CD 110 kW (SH)

Sport exhaust system L/R consisting of:

Sport exhaust (without tail pipes)

tail pipe set L/R consisting of 2 tail pipes 120x74 mm angled

(sport exhaust and tail pipe set only fits as complete system!)

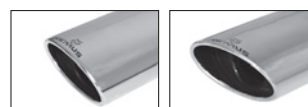

456513 1613S

Art. Nr. / part no.	Beschreibung	description
---------------------	--------------	-------------

**MERCEDES**

**A-Klasse W176, 2012=>**

A200 1.6l 90 kW (270910); A200 1.6l 115 kW (270910); A250 2.0l 155 kW (270920); A200CDI 1.8l 80 kW (651901); A200CDI 1.8l 100 kW (651901); A180CDI 1.5l 80 kW (K9K)

ACHTUNG! Nur für Fahrzeuge mit AMG Styling-Paket

506112 1585S Sportschalldämpfer mit li/re je 1 Endrohr Ø 127 mm schräg

**A-Class W176, 2012=>**

A200 1.6l 90 kW (270910); A200 1.6l 115 kW (270910); A250 2.0l 155 kW (270920); A200CDI 1.8l 80 kW (651901); A200CDI 1.8l 100 kW (651901); A180CDI 1.5l 80 kW (K9K)

Only for cars with AMG styling package!

Sport exhaust with L/R each 1 tail pipe Ø 127 mm angled



**A 45 AMG, W176, 2013=>**

**CLA 45 AMG, C117, 2014=>**

2.0l 265 kW

Cat-Back Anlage und Ausgangsrohrbögen nur gemeinsam montierbar!

504013 1500 REMUS Cat-Back-Anlage bestehend aus:  
Cat-Back Anlage mittig inkl. elektrischer Klappe mit Vorschalldämpfer-Ersatzrohr  
**wählen Sie aus nachfolgendem Ausgangsrohrbogen-Set:**  
504013 1600 Ausgangsrohrbögen für A 45 AMG inkl. Montagekit, passend zu den originalen heckintegrierten Endrohren  
504513 1600 Ausgangsrohrbögen für CLA 45 AMG inkl. Montagekit, passend zu den originalen heckintegrierten Endrohren

STE 0002 Optional: REMUS Sound Controller  
Sound Controller bestehend aus: elektronische Steuereinheit inkl. Funkfernbedienung zur individuellen Sundeinstellung (4-stufig), ohne Genehmigung



504013 1500

**A 45 AMG, W176, 2013=>**

**CLA 45 AMG, C117, 2014=>**

2.0l 265 kW

Cat-back system can only be installed using the required outlet tubes!

REMUS Cat-Back-System consisting of:  
Cat-Back system, centered including electronic controlled valve and non resonated front section

**choose from following outlet tubes:**  
outlet tubes for A 45 AMG incl. installation kit, suitable for the original exhaust outlets  
outlet tubes for CLA 45 AMG incl. installation kit, suitable for the original exhaust outlets

Optional: REMUS Sound Controller  
Sound Controller consisting of: Electronic module incl. remote control for individual sound in 4 levels, no homologation



504013 1600 / 504513 1600



STE 0002

**B-Klasse W245**

B180CDI 2.0l CDI 80 kW, 2005=>; B200CDI 2.0l CDI 103 kW, 2005=>

2) 506105 0607 Rohrbogen mit 1 Endrohr 97x80 mm

**B-Class W245**

B180CDI 2.0l CDI 80 kW, 2005=>; B200CDI 2.0l CDI 103 kW, 2005=>

Connection tube with 1 tail pipe 97x80 mm



**190E W201**

2.0l 90 kW, DEZ1990=>; 2.3l 100 kW, DEZ1990=>; ab Fgst.Nr. 1A611777 oder 1F815882; 2.6l 118 kW, JUL1986=>; 2.6l 122 kW, JUL1986=>; 2.5l TD 93 kW, NOV1987=>

◦ 506191 0502 Sportschalldämpfer mit 2 Endrohren 92x78 mm

**190E W201**

2.0l 90 kW, DEC1990=>; 2.3l 100 kW, DEC1990=>; from Chassis no. 1A611777 oder 1F815882; 2.6l 118 kW, JUL1986=>; 2.6l 122 kW, JUL1986=>; 2.5l TD 93 kW, NOV1987=>

Sport exhaust with 2 tail pipes 92x78 mm





Art. Nr. / part no. Beschreibung

description

**C-Klasse W202 Limousine & T-Modelle, MAR1993=> inkl. Mod. 98**

C180 89/90 kW; C200 100/120 kW; C220 110 kW; C200 Diesel 55 kW; C220 Diesel 70 kW;  
C250 Diesel 83/110 kW; C230 110 kW;  
C230 Kompressor 142 kW; C240 V6 2.4l 125 kW, JUN1997=>; C280 6 Zyl. 142 kW; C280 2.8l 145 kW, JUN1997=>  
Distanzrohr AD0047 zur Montage auf C180/C200/C200D/C220D, JUN1997=>

- AD0047 Distanzrohr R1 zur Montage auf C180/C200/C200D/C220D ab 6/97 notwendig!  
509197 0548 Sportschalldämpfer mit 2 Endrohren 74x65 mm schräg  
509197 0540P Sportschalldämpfer mit 1 Endrohr 140x72 mm matt poliert



509197 0548

**C-Class W202 Sedan & Estate, MAR1993=> incl. Mod. 98**

C180 89/90 kW; C200 100/120 kW; C220 110 kW; C200 Diesel 55 kW; C220 Diesel 70 kW;  
C250 Diesel 83/110 kW; C230 110 kW;  
C230 compressor 142 kW; C240 V6 2.4l 125 kW, JUN1997=>; C280 6 Zyl. 142 kW; C280 2.8l 145 kW, JUN1997=>  
Use AD0047 when mounting on C180/C200/C200D/C220D, JUN1997=>

- Distance tube R1 for mounting on C180/C200/C200D/C220D models from 06/1997  
Sport exhaust with 2 tail pipes 74x65 mm angled  
Sport exhaust with 1 tail pipe 140x72 mm mat polished



509197 0540P

**C-Klasse W204 Limousine, 2007=>****C-Klasse W204 Facelift Limousine, 2010=>**

C200K 1.8l Kompressor 135 kW; C180 CDI 2.2l 88 kW; C200 CDI 2.2l 100 kW; C220CDI 2.2l CDI 125 kW;  
C250 CDI 2.2l 150 kW;

- 506607 0517 Sportschalldämpfer mit 1 Endrohr 138x90 mm schräg gerollt

**C-Class W204 Sedan, 2007=>****C-Class W204 facelift Sedan, 2010=>**

C200K 1.8l Kompressor 135 kW; C180 CDI 2.2l 88 kW; C200 CDI 2.2l 100 kW;  
C220CDI 2.2l CDI 125 kW; C250 CDI 2.2l 150 kW;

- Sport exhaust with 1 tail pipe 138x90 angled, rolled

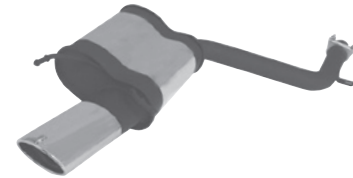
**C-Klasse W204 Limousine, 2007=>****C-Klasse W204 Facelift Limousine, 2010=>**

C230 2.5l 150 kW; C230 4matic 2.5l 150 kW; C280/C300 3.0l 170 kW; C280/C300 4matic 3.0l 170 kW;  
C350 3.5l 200 kW; C350 4matic 3.5l 200 kW; C350 CGI 3.5l 215 kW;

C320 CDI 3.0l 165 kW; C320 CDI 4matic 3.0l 165 kW; C350 CDI 4matic 3.0l 170 kW

- 509107 0517L Sportschalldämpfer links mit 1 Endrohr 138x90 mm schräg  
509107 0517R Sportschalldämpfer rechts mit 1 Endrohr 138x90 mm schräg  
(Sportschalldämpfer li/re nur gemeinsam montierbar!)

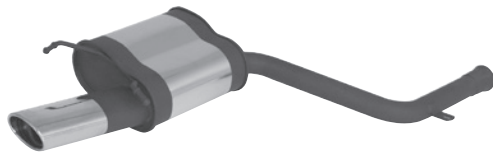

509107 0517L

**C-Class W204 Sedan, 2007=>****C-Class W204 facelift Sedan, 2010=>**

C230 2.5l 150 kW; C230 4matic 2.5l 150 kW; C280/C300 3.0l 170 kW; C280/C300 4matic 3.0l  
170 kW; C350 3.5l 200 kW; C350 4matic 3.5l 200 kW; C350 CGI 3.5l 215 kW;

C320 CDI 3.0l 165 kW; C320 CDI 4matic 3.0l 165 kW; C350 CDI 4matic 3.0l 170 kW

- Sport exhaust left with 1 tail pipe 138x90 mm angled  
Sport exhaust right with 1 tail pipe 138x90 mm angled  
(sport exhaust L/R only fits as a complete system!)



509107 0517R

**E-Klasse W211 Limousine & T-Modell**

E200 Kompressor 1.8l 120 kW, NOV2001=>; E240 2.6l 120/130 kW, 2002=>; E240 4matic 2.6l 120/130 kW,  
NOV2001=>; E280 3.0l 170 kW, 2005=>;

E320 3.2l 165 kW, 2002=>; E320 4matic 3.2l 165 kW, NOV2001=>; E350 3.5l 200 kW, 2005=>; E500 5.0l 225 kW,  
2002=>;

E500 4matic 5.0l 225 kW, NOV2001=>; E270CDI 2.7l CDI 120 / 130 kW, 2002=>; E280 CDI 3.2l 130 kW,  
NOV2001=>; E280 CDI 3.0l CDI 140 kW, 2005=>;

E320 CDI 3.2l CDI 150 kW, 2002=>; E320 CDI 3.0l CDI 165 kW, 2005=>; E400 CDI 4.0l 191 kW, NOV2001=>

**Sportauspuffanlage li/re bestehend aus:**

- 509502 0500LR Sportschalldämpfer links und Sportschalldämpfer rechts (ohne Endrohre)  
0026 18 Endrohr-Set li/re je 1 Endrohr 133x85 mm schräg/schräg, verchromt,  
mit einstellbarem Kugelanschluss



509502 0500LR

**E-Class W211 Sedan & Estate**

E200 compressor 1.8l 120 kW, NOV2001=>; E240 2.6l 120/130 kW, 2002=>; E240 4matic 2.6l  
120/130 kW, NOV2001=>; E280 3.0l 170 kW, 2005=>;

E320 3.2l 165 kW, 2002=>; E320 4matic 3.2l 165 kW, NOV2001=>; E350 3.5l 200 kW, 2005=>;  
E500 5.0l 225 kW, 2002=>;

E500 4matic 5.0l 225 kW, NOV2001=>; E270CDI 2.7l CDI 120 / 130 kW, 2002=>; E280 CDI  
3.2l 130 kW, NOV2001=>; E280 CDI 3.0l CDI 140 kW, 2005=>;

E320 CDI 3.2l CDI 150 kW, 2002=>; E320 CDI 3.0l CDI 165 kW, 2005=>; E400 CDI 4.0l 191 kW, NOV2001=>

**Sport exhaust system L/R consisting of:**

- Sport exhaust left and sport exhaust right (without tail pipes)  
tail pipe set L/R consisting of 2 tail pipes 133x85 mm angled/angled, chromed,  
with adjustable spherical clamp connection



0026 18

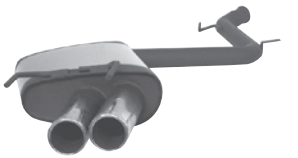







Art. Nr. / part no.	Beschreibung	description	
<b>S-Klasse W221, 2005=&gt;</b>		<b>S-Class W221, 2005=&gt;</b>	
S350 3.5l V6 200 kW; S500 5.5l V8 285 kW		S350 3.5l V6 200 kW; S500 5.5l V8 285 kW	
2) 509405 0504L	Sportschalldämpfer links mit 2 Endrohren Ø 76 mm	Sport exhaust left with 2 tail pipes Ø 76 mm	
2) 509405 0504R	Sportschalldämpfer rechts mit 2 Endrohren Ø 76 mm (Sportschalldämpfer li/re nur gemeinsam montierbar!)	Sport exhaust right with 2 tail pipes Ø 76 mm (sport exhaust L/R only fits as a complete system!)	
			
509405 0504L		509405 0504R	

<b>S-Klasse W222, 2013=&gt;</b>		<b>S-Class W222, 2013=&gt;</b>	
S500 4.7l 335 kW (M278 929)		S500 4.7l 335 kW (M278 929)	
Bei Montage der Sportschalldämpfer L/R ohne den REMUS Vorschalldämpfer muss die Serienanlage beschnitten werden!		If mounting only sport exhaust left/right without REMUS front silencer the serial exhaust system has to be cut!	
509013 0300	Vorschalldämpfer	509013 0300	Front silencer
509013 0556L	Sportschalldämpfer links mit 2 Endrohren Ø 84 mm schräg, mit integriertem Klappensystem	509013 0556L	Sport exhaust left with 2 tail pipes Ø 84 mm angled, with integrated valve system
509013 0556R	Sportschalldämpfer rechts mit 2 Endrohren Ø 84 mm schräg, mit integriertem Klappensystem (Sportschalldämpfer li/re nur gemeinsam montierbar!)	509013 0556R	Sport exhaust right with 2 tail pipes Ø 84 mm angled, with integrated valve system (sport exhaust L/R only fits as a complete system!)
<b>Cat-Back Anlage: Sportschalldämpfer in Verbindung mit Vorschalldämpfer oder Racing Rohr.</b>		<b>Cat-Back system: Sport exhaust in connection with front silencer or Racing tube.</b>	
			
509013 0504L		509013 0504R	

<b>CLK W208 Coupé und Cabrio</b>		<b>CLK W208 Coupé &amp; Cabrio</b>	
CLK200 2.0l 100/120 kW, 1997=>; CLK230 Kompressor 2.3l 142 kW; CLK 280 2.8l 145 kW; CLK320 3.2l 160 kW, 1997=>		CLK200 2.0l 100/120 kW, 1997=>; CLK230 compressor 2.3l 142 kW; CLK 280 2.8l 145 kW; CLK320 3.2l 160 kW, 1997=>	
Bei Montage auf CLK-Modelle muß die Heckschürze etwas nachgeschnitten werden!		When mounting on CLK models the rear skirt has to be slightly cut!	
509197 0548	Sportschalldämpfer mit 2 Endrohren 74x65 mm schräg	509197 0548	Sport exhaust with 2 tail pipes 74x65 mm angled
509197 0540P	Sportschalldämpfer mit 1 Endrohr 140x72 mm matt poliert	509197 0540P	Sport exhaust with 1 tail pipe 140x72 mm mat polished
			
509197 0548		509197 0540P	

<b>SLK R170</b>		<b>SLK R170</b>	
SLK200 2.0l 100 kW, SEP1996=>; SLK230 Kompressor 2.3l 142 kW, SEP1996=>; SLK200 Kompressor 2.0l 141 kW, SEP1996=>; SLK200 Kompressor 2.0l 120 kW, 2001=>		SLK200 2.0l 100 kW, SEP1996=>; SLK230 compressor. 2.3l 142 kW, SEP1996=>; SLK200 compressor. 2.0l 141 kW, SEP1996=>; SLK200 compressor. 2.0l 120 kW, 2001=>	
507696 0300	Vorschalldämpfer	507696 0300	Front silencer
507696 0506	Sportschalldämpfer mit 2 Endrohren Ø 90 mm (Vorschalldämpfer und Sportschalldämpfer nur gemeinsam montierbar!)	507696 0506	Sport exhaust with 2 tail pipes Ø 90 mm (front silencer & sport exhaust only fits as a complete system!)
<b>Cat-Back Anlage: Sportschalldämpfer in Verbindung mit Vorschalldämpfer.</b>		<b>Cat-Back system: Sport exhaust in connection with front silencer.</b>	
			
507696 0300		507696 0506	

Photos can deviate from actual product! Errors & omissions excepted! The latest developments can be found under [www.remus.eu](http://www.remus.eu)  
 => from, <= until; 2) As long as stock lasts! 1) ATTENTION: it is not allowed to change the valve setting as per public traffic regulations!  
 If the valve setting is changed, the exhaust is no longer EC-homologated & no longer street legal. Only for race purposes!  
 Attention: Unless stated otherwise our sport exhausts only fit the standard rear skirt!

Art. Nr. / part no.	Beschreibung	description
<b>SLK R171</b> SLK280 3.0l 170 kW, 2004=>; SLK350 3.5l 200 kW, 2004=>		<b>SLK R171</b> SLK280 3.0l 170 kW, 2004=>; SLK350 3.5l 200 kW, 2004=>
◦ 509004 0554L	Sportschalldämpfer links mit 2 Endrohren Ø 70 mm	Sport exhaust left with 2 tail pipes Ø 70 mm
◦ 509004 0554R	Sportschalldämpfer rechts mit 2 Endrohren Ø 70 mm	Sport exhaust right with 2 tail pipes Ø 70 mm
	509004 0554L	
		509004 0554R
<b>SLK R172</b> SLK200 1.8l 135 kW (271861); SLK250 1.8l 150 kW (271861); SLK350 3.5l 225 kW (276956)		<b>SLK R172</b> SLK200 1.8l 135 kW (271861); SLK250 1.8l 150 kW (271861); SLK350 3.5l 225 kW (276956)
509011 0504L	Sportschalldämpfer links mit 2 Endrohren Ø 76 mm	Sport exhaust left with 2 tail pipes Ø 76 mm
509011 0504R	Sportschalldämpfer rechts mit 2 Endrohren Ø 76 mm (Sportschalldämpfer li/re nur gemeinsam montierbar!)	Sport exhaust right with 2 tail pipes Ø 76 mm (sport exhaust L/R only fits as a complete system!)
	509011 0504L	
		509011 0504R
<b>SL R129</b> 280SL 142 kW; 280SL 2.8l 150 kW; 300SL 170 kW; 300SL 140 kW; 300SL 24V 170 kW; 320SL 3.2l 165/170 kW; 500SL 5.0l 235 kW; 500SL 240 kW Ab September 1995 (Facelift R129) ist keine Flansch- sondern eine Steckverbindung (Zwischenrohr mit Flansch und Dichtung verwenden)		<b>SL R129</b> 280SL 142 kW; 280SL 2.8l 150 kW; 300SL 170 kW; 300SL 140 kW; 300SL 24V 170 kW; 320SL 3.2l 165/170 kW; 500SL 5.0l 235 kW; 500SL 240 kW From September 1995 (Facelift R129) use 507096 0000! (slide connection instead of flange connection)
◦ 507096 0000	Zwischenrohr zur Montage auf Facelift Modelle ab Sept. 1995 notwendig!	Connection tube for mounting on Facelift models up from Sept. 1995
507093 0510	Sportschalldämpfer mit 2 Endrohren 135x75 mm	Sport exhaust with 2 tail pipes 135x75 mm
	507093 0510	
		507096 0000
<b>SL R230, 2003=&gt;</b> SL600 5.5l V12 368 kW		<b>SL R230, 2003=&gt;</b> SL600 5.5l V12 368 kW
2) 509403 0504FL	Sportschalldämpfer links mit 2 Endrohren Ø 76 mm Future Design	Sport exhaust left with 2 tail pipes Ø 76 mm Future Design
2) 509403 0504FR	Sportschalldämpfer rechts mit 2 Endrohren Ø 76 mm Future Design (Sportschalldämpfer li/re nur gemeinsam montierbar!)	Sport exhaust right with 2 tail pipes Ø 76 mm Future Design (sport exhaust L/R only fits as a complete system!)
	509403 0504FL	
		509403 0504FR



Art. Nr. / part no.	Beschreibung	description
---------------------	--------------	-------------

MINI

**One und One Cabrio R50, 2001=> / 2002=> / 2004=>**

1.6l 66 kW (W10B16A)

**Cooper und Cooper Cabrio R52, 2001=> / 2002=> / 2004=>**

1.6l 85 kW (W10B16A)

**Cooper R56, 2006=>**

1.6l 88 kW (N12B16A)

**One R56 N12, 2007=>**

1.4l 70 kW (N12B14A)

Zur Montage auf 01er Modelle sind die originalen Aufhängungen des Modells 2002, BMW-Teile-Nr. 18 20 7 521 427, zu besorgen!

AD0009	Distanzrohr F zur Montage auf 1.4l 70 kW Modelle notwendig!
754106 0598C	Sportschalldämpfer mit 1 Endrohr Ø 98 mm Street Race

**One & One Cabrio R50, 2001=> / 2002=> / 2004=>**

1.6l 66 kW (W10B16A)

**Cooper & Cooper Cabrio R52, 2001=> / 2002=> / 2004=>**

1.6l 85 kW (W10B16A)

**Cooper R56, 2006=>**

1.6l 88 kW (N12B16A)

**One R56 N12, 2007=>**

1.4l 70 kW (N12B14A)

When mounting to 2001 models, use original BMW bracket (part no. 18 20 7 521 427) of the 2002 model!

Distance tube F for mounting on 1.4l 70 kW model
Sport exhaust with 1 tail pipe Ø 98 mm Street Race

**One R50, 2004=>**

1.4l Diesel 55 kW

1) 2) 752504 099  
0303 04PowerSound Sportauspuffanlage bestehend aus:PowerSound Hauptschalldämpfer mit manueller Klappensteuerung  
2 Endrohre Ø 76 mm

752504 099

**One R50, 2004=>**

1.4l Diesel 55 kW

PowerSound sport exhaust system consisting of:PowerSound Main silencer with manual valve control system  
2 tail pipes Ø 76 mm

0303 04

**Cooper S R50, 2002=>**

1.6l 120 kW

**Cooper S R53 und Cooper S Cabrio R53, 2004=>**

1.6l 16V 125 kW (ohne Genehmigung für diese Motorisierung!)

754602 5584C	Sportschalldämpfer links und Sportschalldämpfer rechts mit 2 mittigen Endrohren Ø 84 mm Street Race (Ausgang Mitte Heckschürze!)
--------------	--

**Cooper S R50, 2002=>**

1.6l 120 kW

**Cooper S R53 & Cooper S Cabrio R53, 2004=>**

1.6l 16V 125 kW (no homologation)

Sport exhaust left and sport exhaust right with centered 2 tail pipes Ø 84 mm Street Race (tail pipe position in the middle of the rear skirt)

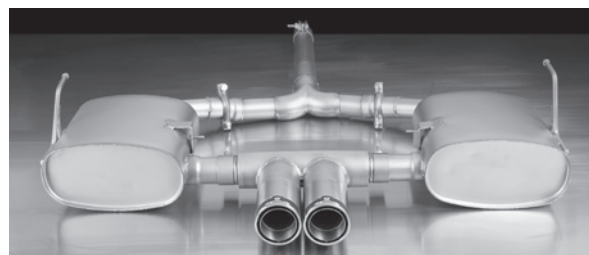



Photos can deviate from actual product! Errors & omissions excepted! The latest developments can be found under [www.remus.eu](http://www.remus.eu)





=&gt; from, &lt;= until; 2) As long as stock lasts! 1) ATTENTION: it is not allowed to change the valve setting as per public traffic regulations!





If the valve setting is changed, the exhaust is no longer EC-homologated &amp; no longer street legal. Only for race purposes!

Attention: Unless stated otherwise our sport exhausts only fit the standard rear skirt!



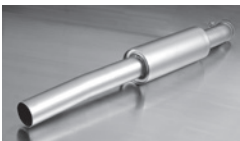

Art. Nr. / part no.	Beschreibung	description
<b>Cooper S R56, 2007=&gt;</b> 1.6l 16V 128 kW		<b>Cooper S R56, 2007=&gt;</b> 1.6l 16V 128 kW
1) 755106 099	<u>PowerSound Sportauspuffanlage mittig bestehend aus:</u> PowerSound Hauptschalldämpfer mit manueller Klappensteuerung <b>wählen Sie aus nachfolgendem Endrohrpaket:</b>	<u>PowerSound sport exhaust system centered consisting of:</u> PowerSound Main silencer with manual valve control system <b>choose from following tail pipe package:</b>
0010 70	Endrohr-Set 2 Endrohre Ø 102 mm	tail pipe set 2 tail pipes Ø 102 mm
0010 98C	Endrohr-Set 2 Endrohre Ø 98 mm Street Race	tail pipe set 2 tail pipes Ø 98 mm Street Race
0010 98CB	Endrohr-Set 2 Endrohre Ø 98 mm Street Race Black Chrome	tail pipe set 2 tail pipes Ø 98 mm Street Race Black Chrome
		
755106 099	0010 70	0010 98C
		
		0010 98CB

<b>Cooper S R56, 2012=&gt;</b> 1.6l 135 kW (N18B16A)		<b>Cooper S R56, 2012=&gt;</b> 1.6l 135 kW (N18B16A)
<b>Cooper S Cabrio R57, 2009=&gt;</b> 1.6l 128 kW (N14B16A); 1.6l 135 kW (N18B16A)		<b>Cooper S Cabrio R57, 2009=&gt;</b> 1.6l 128 kW (N14B16A); 1.6l 135 kW (N18B16A)
<b>Cooper S Coupé R58, 2011=&gt;</b> 1.6l 135 kW (N18B16A)		<b>Cooper S Coupe R58, 2011=&gt;</b> 1.6l 135 kW (N18B16A)
<b>John Cooper Works "JCW", R56, R57, R58</b> 1.6l Turbo 155 kW (N14B16C)		<b>John Cooper Works "JCW", R56, R57, R58</b> 1.6l Turbo 155 kW (N14B16C)
1) ° 755109 099	<u>PowerSound Sportauspuffanlage mittig bestehend aus:</u> PowerSound Hauptschalldämpfer mit manueller Klappensteuerung (Serienrohr Ø 55 mm, REMUS Rohr Ø 65 mm) <b>wählen Sie aus nachfolgendem Endrohrpaket:</b>	<u>PowerSound sport exhaust system centered consisting of:</u> PowerSound Main silencer with manual valve control system (Original tube Ø 55 mm, REMUS tube Ø 65 mm) <b>choose from following tail pipe package:</b>
0010 70	Endrohr-Set 2 Endrohre Ø 102 mm	tail pipe set 2 tail pipes Ø 102 mm
0010 98C	Endrohr-Set 2 Endrohre Ø 98 mm Street Race	tail pipe set 2 tail pipes Ø 98 mm Street Race
0010 98CB	Endrohr-Set 2 Endrohre Ø 98 mm Street Race Black Chrome	tail pipe set 2 tail pipes Ø 98 mm Street Race Black Chrome
		
755109 099	0010 70	0010 98C
		
		0010 98CB

<b>Cooper S F56, 2014=&gt;</b> 2.0l Turbo 141 kW (B48B20)		<b>Cooper S F56, 2014=&gt;</b> 2.0l Turbo 141 kW (B48B20)
Für die Klappensteuerung ist ein elektrischer Aktuator mit Funkfernbedienung, für den speziellen Einsatz, im Lieferumfang enthalten.		For the valve, a remote controlled unit is supplied for special applications.
755014 0000	Racing Rohr ohne Genehmigung, anstelle Vorschalldämpfer, Rohr Ø 70 mm	Racing tube without homologation, instead of front silencer, pipe Ø 70 mm
AD0181	Distanzrohr U7 zur Montage des 755014 0000/755014 0300 auf China/USA/ Korea Modelle	Distance tube U7 for mounting of 755014 0000/755014 0300 on China/USA/ Korea models
755014 0300	Vorschalldämpfer, Rohr Ø 70 mm	Front silencer, pipe Ø 70 mm
	<u>Sportauspuffanlage bestehend aus:</u>	<u>Sport exhaust system consisting of:</u>
755014 097	Sportschalldämpfer mit integrierter Klappe (ohne Endrohre) und EG-Genehmigung, Rohr Ø 70 mm	Sport exhaust with integrated valve (without tail pipes) and EEC homologation, pipe Ø 70 mm
	<b>wählen Sie aus nachfolgendem Endrohrpaket:</b>	<b>choose from following tail pipe package:</b>
0026 70S	Endrohr-Set 2 Endrohre Ø 102 mm schräg, verchromt, mit einstellbarem Kugelanschluss	tail pipe set 2 tail pipes Ø 102 mm angled, chromed, with adjustable spherical clamp connection
0026 70CS	Endrohr-Set 2 Carbon-Endrohre Ø 102 mm schräg, Innenaufbau Titan, mit einstellbarem Kugelanschluss	tail pipe set 2 Carbon tail pipes Ø 102 mm angled, Titanium internals, with adjustable spherical clamp connection
<b>Cat-Back Anlage: Sportschalldämpfer in Verbindung mit Vorschalldämpfer.</b>		<b>Cat-Back system: Sport exhaust in connection with front silencer.</b>
		
755014 0300	755014 097	0026 70S
		
		0026 70CS

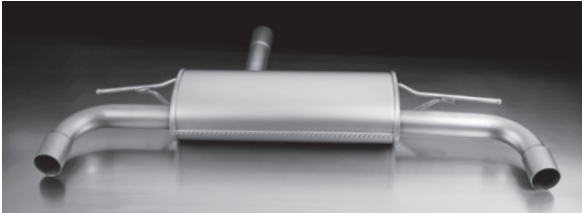
Art. Nr. / part no.	Beschreibung	description
<b>Cooper S Clubman R55, 2008=&gt;</b> 1.6l 128 kW (N14B16A)		<b>Cooper S Clubman R55, 2008=&gt;</b> 1.6l 128 kW (N14B16A)
◦ 754108 0598CLR	Sportschalldämpfer links und Sportschalldämpfer rechts mit je 1 Endrohr Ø 98 mm Street Race	Sport exhaust left and sport exhaust right with each 1 tail pipe Ø 98 mm Street Race
		

<b>Cooper S Countryman R60 4x4, Typ UKL/X, 2010=&gt;</b> 1.6l Turbo 135 kW (N18B16A)		<b>Cooper S Countryman R60 4x4, type UKL/X, 2010=&gt;</b> 1.6l Turbo 135 kW (N18B16A)
	<u>Sportauspuffanlage li/re bestehend aus:</u>	<u>Sport exhaust system L/R consisting of:</u>
754011 0500	Sportschalldämpfer für Links/Rechts-Anlage (ohne Endrohre)	Sport exhaust for L/R system (without tail pipes)
	<b>wählen Sie aus nachfolgendem Endrohrpaket:</b>	<b>choose from following tail pipe package:</b>
0026 98C	Endrohr-Set li/re je 1 Endrohr Ø 98 mm Street Race, mit einstellbarem Kugelanschluss	tail pipe set L/R consisting of 2 tail pipes Ø 98 mm Street Race, with adjustable spherical clamp connection
0026 98CB	Endrohr-Set li/re je 1 Endrohr Ø 98 mm Street Race Black Chrome, mit einstellbarem Kugelanschluss	tail pipe set L/R consisting of 2 tail pipes Ø 98 mm Street Race Black Chrome, with adjustable spherical clamp connection
		
754011 0500		0026 98C                      0026 98CB

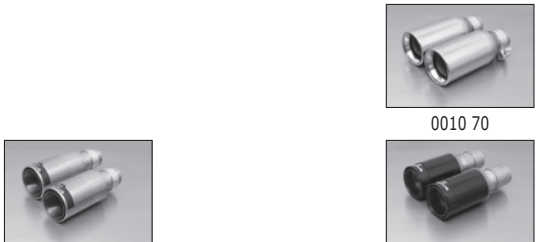
<b>John Cooper Works "JCW", R56, R57, R58</b> 1.6l Turbo 155 kW (N14B16C)		<b>John Cooper Works "JCW", R56, R57, R58</b> 1.6l Turbo 155 kW (N14B16C)
	<u>PowerSound Sportauspuffanlage mittig bestehend aus:</u>	<u>PowerSound sport exhaust system centered consisting of:</u>
1) ◦ 755109 099	PowerSound Hauptschalldämpfer mit manueller Klappensteuerung (Serienrohr Ø 55 mm, REMUS Rohr Ø 65 mm)	PowerSound Main silencer with manual valve control system (Original tube Ø 55 mm, REMUS tube Ø 65 mm)
	<b>wählen Sie aus nachfolgendem Endrohrpaket:</b>	<b>choose from following tail pipe package:</b>
0010 70	Endrohr-Set 2 Endrohre Ø 102 mm	tail pipe set 2 tail pipes Ø 102 mm
0010 98C	Endrohr-Set 2 Endrohre Ø 98 mm Street Race	tail pipe set 2 tail pipes Ø 98 mm Street Race
0010 98CB	Endrohr-Set 2 Endrohre Ø 98 mm Street Race Black Chrome	tail pipe set 2 tail pipes Ø 98 mm Street Race Black Chrome
		
755109 099		0010 70                      0010 98C                      0010 98CB

Art. Nr. / part no. Beschreibung

description

## MITSUBISHI

### Lancer Evolution VII, 2001=>

2.0l Turbo 206 kW

- 2) 556001 0580TD Sportschalldämpfer mit 1 Endrohr Ø 115 mm Turbo Design

### Lancer Evolution VII, 2001=>

2.0l Turbo 206 kW

- Sport exhaust with 1 tail pipe Ø 115 mm Turbo Design



### Carisma, 2001=>

1.9l DI.D 75 kW

- ° 555001 0502 Sportschalldämpfer mit 2 Endrohren 92x78 mm

### Carisma, 2001=>

1.9l DI.D 75 kW

- Sport exhaust with 2 tail pipes 92x78 mm



### Space Wagon Allrad

2.0l 98 kW

- 2) 557593 0500 Sportschalldämpfer (ohne Endrohre)  
2) 557593 0601 Rohrbogen mit 1 Endrohr 92x78 mm  
(Sportschalldämpfer und Rohrbogen nur gemeinsam montierbar!)

### Space Wagon Allrad

2.0l 98 kW

- Sport exhaust (without tail pipes)  
Connection tube with 1 tail pipe 92x78 mm  
(sport exhaust and connection tube only fits as a complete system!)



557593 0500



557593 0601

### Space Star, 2001=>, 2003=>

1.9l DI-D 75/85 kW

- 2) 555502 0501 Sportschalldämpfer mit 1 Endrohr 92x78 mm

### Space Star, 2001=>, 2003=>

1.9l DI-D 75/85 kW

- Sport exhaust with 1 tail pipe 92x78 mm



Art. Nr. / part no.	Beschreibung	description
---------------------	--------------	-------------

**NISSAN**

<b>Micra, Typ K11, SEP2000=&gt;</b>		<b>Micra, type K11, SEP2000=&gt;</b>	
1.0l 44 kW		1.0l 44 kW	
° 601002 0501	Sportschalldämpfer mit 1 Endrohr 92x78 mm		Sport exhaust with 1 tail pipe 92x78 mm
			

<b>Micra, Typ K11, 2002=&gt;</b>		<b>Micra, type K11, 2002=&gt;</b>	
1.5l Diesel 42 kW		1.5l Diesel 42 kW	
° 601102 0501	Sportschalldämpfer mit 1 Endrohr 92x78 mm		Sport exhaust with 1 tail pipe 92x78 mm
			

<b>Micra, Typ K12, MAI2005=&gt;</b>		<b>Micra, type K12, MAI2005=&gt;</b>	
1.2l 48 kW		1.2l 48 kW	
2) 602005 0588	Sportschalldämpfer mit 2 Endrohren Ø 84 mm Edition		Sport exhaust with 2 tail pipes Ø 84 mm Edition
			

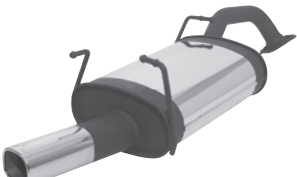

<b>Micra C+C Cabrio, 2006=&gt;</b>		<b>Micra C+C Cabrio, 2006=&gt;</b>	
1.4l 16V 65 kW		1.4l 16V 65 kW	
° 602505 0532	Sportschalldämpfer mit 2 Endrohren 82x67 mm		Sport exhaust with 2 tail pipes 82x67 mm
			

<b>Almera Schrägheck, 5türig 2000=&gt;</b>		<b>Almera Fastback, 5 door, 2000=&gt;</b>	
2.2l 16V TD 81 kW		2.2l 16V TD 81 kW	
2) 606200 0501	Sportschalldämpfer mit 1 Endrohr 92x78 mm		Sport exhaust with 1 tail pipe 92x78 mm
			

<b>Primera Limousine, Typ P12, DEZ2001=&gt; &lt;=MAI2002</b>		<b>Primera Sedan, type P12, DEZ2001=&gt; &lt;=MAI2002</b>	
1.8l 16V 85 kW		1.8l 16V 85 kW	
2) 605002 0501	Sportschalldämpfer mit 1 Endrohr 92x78 mm		Sport exhaust with 1 tail pipe 92x78 mm
			

Photos can deviate from actual product! Errors & omissions excepted! The latest developments can be found under [www.remus.eu](http://www.remus.eu)  
 => from, <= until; 2) As long as stock lasts! 1) ATTENTION: it is not allowed to change the valve setting as per public traffic regulations!  
 If the valve setting is changed, the exhaust is no longer EC-homologated & no longer street legal. Only for race purposes!  
 Attention: Unless stated otherwise our sport exhausts only fit the standard rear skirt!

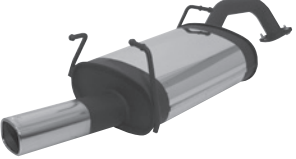

Art. Nr. / part no.	Beschreibung	description
<b>Primera Limousine, Typ P12, 2002=&gt;</b> 2.2l TDI 93 kW		<b>Primera Sedan, type P12, 2002=&gt;</b> 2.2l TDI 93 kW
° 606302 0501	Sportschalldämpfer mit 1 Endrohr 92x78 mm	Sport exhaust with 1 tail pipe 92x78 mm
		
<b>Primera Touring, Typ P12, 2002=&gt;</b> 2.2l TDI 93 kW		<b>Primera Touring, type P12, 2002=&gt;</b> 2.2l TDI 93 kW
2) 606302 3501	Sportschalldämpfer mit 1 Endrohr 92x78 mm	Sport exhaust with 1 tail pipe 92x78 mm
		
<b>Juke, Typ F15, 2WD, 2010=&gt;</b> 1.6l 86 kW (HR16); 1.6l 140 kW (MR16); 1.5l dCi 81 kW (K9K) Die Heckschürze muss laut beiliegender Schablone nachgeschnitten werden!		<b>Juke, type F15, 2WD, 2010=&gt;</b> 1.6l 86 kW (HR16); 1.6l 140 kW (MR16); 1.5l dCi 81 kW (K9K) The rear skirt must be trimmed!
604111 0584C	Sportschalldämpfer mit 2 Endrohren Ø 84 mm Street Race	Sport exhaust with 2 tail pipes Ø 84 mm Street Race
		
<b>Qashqai, Typ J10, 2WD &amp; 4WD, 2007=&gt;</b> 1.5l dCi 78 kW (K9KH2); 2.0l dCi 110 kW (M9R)		<b>Qashqai, type J10, 2WD &amp; 4WD, 2007=&gt;</b> 1.5l dCi 78 kW (K9KH2); 2.0l dCi 110 kW (M9R)
° 606507 1514M	Sportschalldämpfer mit li/re je 1 Endrohr 142x72 mm	Sport exhaust with L/R each 1 tail pipe 142x72 mm
		

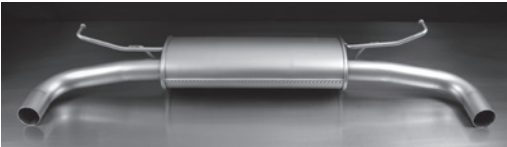
Art. Nr. / part no.	Beschreibung	description
<b>Qashqai, Typ J11, 2WD, 2013=&gt;</b> 1.2l DIG-T 85 kW; 1.5l dCi 81 kW, 1.6l dCi 96 kW		<b>Qashqai, type J11, 2WD, 2013=&gt;</b> 1.2l DIG-T 85 kW; 1.5l dCi 81 kW, 1.6l dCi 96 kW
<b>Qashqai, Typ J11, 4WD, 2013=&gt;</b> 1.6l dCi 96 kW		<b>Qashqai, type J11, 4WD, 2013=&gt;</b> 1.6l dCi 96 kW
604014 0000	Verbindungsrohr zur Montage auf 1.2l DIG-T 85 kW, 1.5l dCi 81 kW, 1.6l dCi 96 kW 2WD <u>Sportauspuffanlage li/re bestehend aus:</u>	Connection tube for mounting on 1.2l DIG-T 85 kW, 1.5l dCi 81 kW, 1.6l dCi 96 kW 2WD <u>Sport exhaust system L/R consisting of:</u>
604014 0500	Sportschalldämpfer mittig für Links/Rechts-Anlage (ohne Endrohre)	Sport exhaust centered for L/R system (without tail pipes)
0026 14SS	Endrohr-Set li/re je 1 Endrohr 142x72 mm schräg/schräg, verchromt, mit einstellbarem Kugelschluss	tail pipe set L/R consisting of 2 tail pipes 142x72 mm angled/angled, chromed, with adjustable spherical clamp connection
		
604014 0000		0026 14SS

<b>350Z, 2003=&gt;</b> 3.5l V6 206 kW, 2003=>; 3.5l V6 221 kW Typ Z33, 2006=>		<b>350Z, 2003=&gt;</b> 3.5l V6 206 kW, 2003=>; 3.5l V6 221 kW type Z33, 2006=>
609103 1570S	Sportschalldämpfer mit li/re je 1 Endrohr Ø 102 mm schräg	Sport exhaust with L/R each 1 tail pipe Ø 102 mm angled
		

<b>370Z Coupé &amp; Cabrio, Typ Z34, 2010=&gt;</b> 3.7l 241/243 kW (VQ37)		<b>370Z Coupé &amp; Cabrio, type Z34, 2010=&gt;</b> 3.7l 241/243 kW (VQ37)
608609 1585S	Sportschalldämpfer mittig mit li/re je 1 Endrohr Ø 127 mm schräg	Sport exhaust centered with L/R each 1 tail pipe Ø 127 mm angled
		

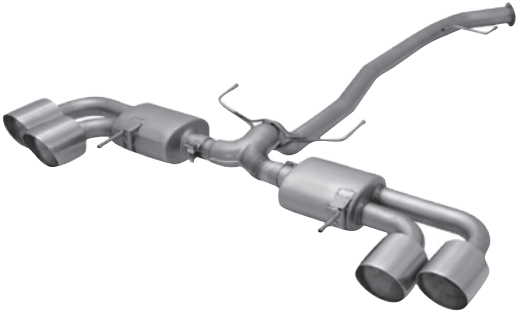
<b>GT-R, Typ R35, 2009=&gt;</b> 3.8l 357 kW (VR38)		<b>GT-R, type R35, 2009=&gt;</b> 3.8l 357 kW (VR38)
609009 1100	Katersatzrohr, ohne Genehmigung	Cat. replacement tube, without homologation
609109 1585S	Sportschalldämpfer links und Sportschalldämpfer rechts ab Kat mit je 2 Endrohren Ø 127 mm schräg	Sport exhaust left and sport exhaust right Cat-Back with each 2 tail pipes Ø 127 mm angled
<b>Cat-Back Anlage: Sportschalldämpfer in Verbindung mit Racing Rohr.</b>		<b>Cat-Back system: Sport exhaust in connection with Racing tube.</b>
		
609009 1100		609109 1585S

Art. Nr. / part no. Beschreibung

description

## OPEL

## Corsa B, Dez1992=&gt;

1.2l 33 kW; 1.4l 44/60 kW; 1.5l TD 37/49 kW

## Corsa B, Mod. 1994=&gt;

1.0l 40 kW 3 Zylinder, 1997=&gt;; 1.2l 16V 48 kW, 1998=&gt;; 1.4l 60/66 kW; 1.6l 78 kW; GSI 16V 80 kW; 1.7l Diesel 44 kW

- |                 |  |
|-----------------|--|
| AD0003          | Distanzrohr M zur Montage auf 1.0l Modelle notwendig!                                  |
| 2) 622594 0300  | Vorschalldämpfer für 1.4l 66 kW, 1.6l 78 kW, 1.0l 40 kW, GSI 16V 80 kW, 1.2l 16V ab 98 |
| 2) 622093 0540P | Sportschalldämpfer mit 1 Endrohr 140x72 mm matt poliert                                |

**Cat-Back Anlage: Sportschalldämpfer in Verbindung mit Vorschalldämpfer oder Racing Rohr.**

622594 0300

## Corsa B, DEC1992=&gt;

1.2l 33 kW; 1.4l 44/60 kW; 1.5l TD 37/49 kW

## Corsa B, Mod. 1994=&gt;

1.0l 40 kW 3 cylinder, 1997=&gt;; 1.2l 16V 48 kW, 1998=&gt;; 1.4l 60/66 kW; 1.6l 78 kW; GSI 16V 80 kW; 1.7l D 44 kW

- |   |
|---|
| Distance tube M for mounting on 1.0l model  |
| Front silencer for 1.4l 66kW, 1.6l 78kW, 1.0l 40kW, GSI 16V 80 kW, 1.2l 16V from 1998 |
| Sport exhaust with 1 tail pipe 140x72 mm mat polished                                 |

**Cat-Back system: Sport exhaust in connection with front silencer or Racing tube.**

622093 0540P

## Corsa C

1.0l 12V 43 kW, 2000=&gt;; 1.0l 16V 44 kW, 2003=&gt;; 1.2l 16V 55 kW, 2000=&gt;; 1.2l 59 kW, 2005=&gt;; 1.4l 16V 66 kW, 2000=&gt;; 1.8l 16V 92 kW, 2000=&gt;

1.3l CDTI 51 kW, 2003=&gt;; 1.7l DI 16V 48 kW, 2000=&gt;; 1.7l DI 16V 55 kW, 2000=&gt;; 1.7l CDTI 74 kW, 2003=&gt;

- |             |   |
|-------------|---|
| AD0045      | Distanzrohr O1 zur Montage des Sportschalldämpfer auf Original-Vorschalldämpfer bei 1.0l Modelle notwendig! |
| 622603 0512 | Sportschalldämpfer mit 1 Endrohr 120x74 mm  |

## Corsa C

1.0l 12V 43 kW, 2000=&gt;; 1.0l 16V 44 kW, 2003=&gt;; 1.2l 16V 55 kW, 2000=&gt;; 1.2l 59 kW, 2005=&gt;; 1.4l 16V 66 kW, 2000=&gt;; 1.8l 16V 92 kW, 2000=&gt;

1.3l CDTI 51 kW, 2003=&gt;; 1.7l DI 16V 48 kW, 2000=&gt;; 1.7l DI 16V 55 kW, 2000=&gt;; 1.7l CDTI 74 kW, 2003=&gt;

- |   |
|---|
| Distance tube O1 for mounting of sport exhaust on original front silencer at 1.0l model |
| Sport exhaust with 1 tail pipe 120x74 mm  |



## Corsa D, mit Standardheckschürze, 2006=&gt;

1.0l 44 kW (Z10XEP); 1.2l 59 kW (Z12XEP); 1.4l 66 kW (Z14XEP); 1.0l 48 kW (A10XEP), 2010=&gt;; 1.2l 51 kW (A12XER/A12XEL), 2010=&gt;; 1.2l 63 kW (A12XER), 2010=&gt;; 1.4l 74 kW (A14XER), 2010=&gt;

Bei Verwendung der Endrohre 04G, 78, 02, 84C, 98C, 98CB, 14M und 16 muss die Heckschürze etwas nachgeschnitten werden!

Bei Sportschalldämpfer li/re muss die Heckschürze laut beiliegender Schablone nachgeschnitten werden!

- |   |  |
|---|--|
| AD0095  | Distanzrohr K6 zur Montage auf 1.0l 44 kW Modelle auf 622006 099 notwendig!  |
| AD0096  | Distanzrohr I6 zur Montage auf 1.0l 44 kW Modelle auf 625006 1570 notwendig! |
| AD0009  | Distanzrohr F zur Montage auf 1.2l 59 kW Modelle auf 625006 1570 notwendig!  |
| <b>PowerSound Sportauspuffanlage bestehend aus:</b> |  |
| 1) 2) 622006 099                                    | PowerSound Hauptschalldämpfer mit manueller Klappensteuerung                 |
| <b>wählen Sie aus nachfolgendem Endrohrpaket:</b>   |  |
| 0000 02   | 2 Endrohre 92x78 mm      2 tail pipes 92x78 mm                               |
| 0007 04G  | 2 Endrohre Ø 76 mm gerade      2 tail pipes Ø 76 mm straight                 |
| 0007 05G  | 1 Endrohr Ø 90 mm gerade      1 tail pipe Ø 90 mm straight                   |
| 0007 14M  | 1 Endrohr 142x72 mm      1 tail pipe 142x72 mm                               |
| 0007 70   | 1 Endrohr Ø 102 mm      1 tail pipe Ø 102 mm                                 |
| 0007 78   | 2 Endrohre Ø 84 mm      2 tail pipes Ø 84 mm                                 |
| 0007 83C  | 1 Endrohr Ø 84 mm Street Race      1 tail pipe Ø 84 mm Street Race           |

## Corsa D, with original rear skirt, 2006=&gt;











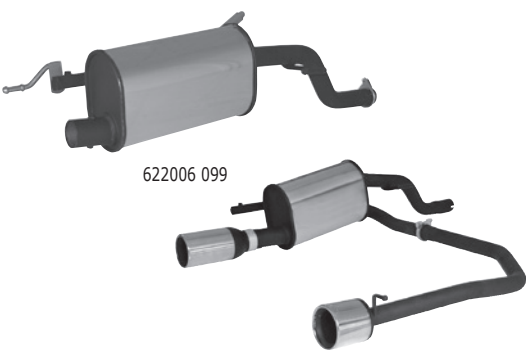





























1.0l 44 kW (Z10XEP); 1.2l 59 kW (Z12XEP); 1.4l 66 kW (Z14XEP); 1.0l 48 kW (A10XEP), 2010=&gt;; 1.2l 51 kW (A12XER/A12XEL), 2010=&gt;; 1.2l 63 kW (A12XER), 2010=&gt;; 1.4l 74 kW (A14XER), 2010=&gt;

When fitting tail pipes 04G, 78, 02, 84C, 98C, 14M &amp; 16, the rear skirt must be cut.

When fitting L/R system, the rear skirt must be trimmed as per the supplied template!

- |   |
|---|
| Distance tube K6 for mounting on 1.0l 44 kW model with 622006 099   |
| Distance tube I6 for mounting on 1.0l 44 kW model with 625006 1570  |
| Distance tube F for mounting on 1.2l 59 kW model with 625006 1570   |
| <b>PowerSound sport exhaust system consisting of:</b>   |
| <b>PowerSound Main silencer with manual valve control system</b>  |
| <b>choose from following tail pipe package:</b>   |
| 0007 83CS      1 Endrohr Ø 84 mm Carbon Race      1 tail pipe Ø 84 mm Carbon Race                             |
| 0007 83CB      1 Endrohr Ø 84 mm Street Race Black Chrome      1 tail pipe Ø 84 mm Street Race Black Chrome   |
| 0007 84C      2 Endrohre Ø 84 mm Street Race      2 tail pipes Ø 84 mm Street Race                            |
| 0007 84CS      2 Endrohre Ø 84 mm Carbon Race      2 tail pipes Ø 84 mm Carbon Race                           |
| 0007 84CB      2 Endrohre Ø 84 mm Street Race Black Chrome      2 tail pipes Ø 84 mm Street Race Black Chrome |
| 0007 98C      1 Endrohr Ø 98 mm Street Race      1 tail pipe Ø 98 mm Street Race                              |
| 0007 98CB      1 Endrohr Ø 98 mm Street Race Black Chrome      1 tail pipe Ø 98 mm Street Race Black Chrome   |

siehe nächste Seite / please turn over &gt;&gt;

Art. Nr. / part no.	Beschreibung	description																																
<p>alternativ: Sportschalldämpfer li/re (nicht für 1.0l 48 kW/1.2l 51/63 kW, 1.4l 74 kW) <span style="float: right;">Alternative: Sport exhaust L/R (not for 1.0l 48 kW/1.2l 51/63 kW, 1.4l 74 kW)</span></p>																																		
2) 625006 1570	Sportschalldämpfer mit li/re je 1 Endrohr Ø 102 mm	Sport exhaust with L/R each 1 tail pipe Ø 102 mm																																
																																		
<table border="0"> <tr> <td></td> <td></td> <td></td> <td></td> </tr> <tr> <td>.... 02</td> <td>.... 04G</td> <td>.... 05G</td> <td>.... 14M</td> </tr> <tr> <td></td> <td></td> <td></td> <td></td> </tr> <tr> <td>.... 70</td> <td>.... 78</td> <td>.... 83C</td> <td>.... 83CS</td> </tr> <tr> <td></td> <td></td> <td></td> <td></td> </tr> <tr> <td>.... 84C</td> <td>.... 84CS</td> <td>.... 84CB</td> <td>.... 98C</td> </tr> <tr> <td></td> <td></td> <td></td> <td></td> </tr> <tr> <td>.... 98CB</td> <td></td> <td></td> <td></td> </tr> </table>							.... 02	.... 04G	.... 05G	.... 14M					.... 70	.... 78	.... 83C	.... 83CS					.... 84C	.... 84CS	.... 84CB	.... 98C					.... 98CB			
																																		
.... 02	.... 04G	.... 05G	.... 14M																															
																																		
.... 70	.... 78	.... 83C	.... 83CS																															
																																		
.... 84C	.... 84CS	.... 84CB	.... 98C																															
																																		
.... 98CB																																		

Corsa D, mit Sportheckschürze, 2006=>		Corsa D, with original sport rear skirt, 2006=>
<p>1.0l 44 kW (Z10XEP); 1.2l 59 kW (Z12XEP); 1.4l 66 kW (Z14XEP); 1.0l 48 kW (A10XEP), 2010=&gt;;                      1.2l 51 kW (A12XER/A12XEL), 2010=&gt;; 1.2l 63 kW (A12XER), 2010=&gt;; 1.4l 74 kW (A14XER), 2010=&gt;</p>		<p>1.0l 44 kW (Z10XEP); 1.2l 59 kW (Z12XEP); 1.4l 66 kW (Z14XEP); 1.0l 48 kW (A10XEP),                      2010=&gt;; 1.2l 51 kW (A12XER/A12XEL), 2010=&gt;; 1.2l 63 kW (A12XER), 2010=&gt;;                      1.4l 74 kW (A14XER), 2010=&gt;</p>
<p>Bei Sportschalldämpfer li/re muss die Heckschürze laut beiliegender Schablone nachgeschnitten werden!</p>		<p>When fitting L/R system, the rear skirt must be trimmed as per the supplied template!</p>
AD0096	Distanzrohr I6 zur Montage auf 1.0l 44 kW Modelle auf 625106 1570 notwendig!	Distance tube I6 for mounting on 1.0l 44 kW model with 625106 1570
AD0009	Distanzrohr F zur Montage auf 1.2l 59 kW Modelle auf 625106 1570 notwendig!	Distance tube F for mounting on 1.2l 59 kW model with 625106 1570
2) 625106 1570	Sportschalldämpfer mit li/re je 1 Endrohr Ø 102 mm	Sport exhaust with L/R each 1 tail pipe Ø 102 mm
		

Corsa D, mit Standardheckschürze, 2006=>		Corsa D, with original rear skirt, 2006=>
<p>1.3l CDTi 55 kW (Z13DTJ); 1.3l CDTi 66 kW (Z13DTH); 1.7l CDTi 92 kW (Z17DTR)</p>		<p>1.3l CDTi 55 kW (Z13DTJ); 1.3l CDTi 66 kW (Z13DTH); 1.7l CDTi 92 kW (Z17DTR)</p>
<p>Bei Sportschalldämpfer li/re muss die Heckschürze laut beiliegender Schablone nachgeschnitten werden!</p>		<p>When fitting L/R system, the rear skirt must be trimmed as per the supplied template!</p>
2) 625006 1570	Sportschalldämpfer mit li/re je 1 Endrohr Ø 102 mm	Sport exhaust with L/R each 1 tail pipe Ø 102 mm
		



Art. Nr. / part no. Beschreibung

description

**Corsa D, mit Standardheckschürze, 2006=>**1.0l 44 kW (Z10XEP); 1.2l 59 kW (Z12XEP); 1.4l 66 kW (Z14XEP); 1.0l 48 kW (A10XEP), 2010=>;  
1.2l 51 kW (A12XER/A12XEL), 2010=>; 1.2l 63 kW (A12XER), 2010=>;  
1.4l 74 kW (A14XER), 2010=>

Bei Verwendung der Endrohre 04G, 78, 02, 84C, 98C, 98CB, 14M und 16 muss die Heckschürze etwas nachgeschnitten werden!

Bei Sportschalldämpfer li/re muss die Heckschürze laut beiliegender Schablone nachgeschnitten werden!

AD0095 Distanzrohr K6 zur Montage auf 1.0l 44 kW Modelle auf 622006 099 notwendig!  
AD0096 Distanzrohr I6 zur Montage auf 1.0l 44 kW Modelle auf 625006 1570 notwendig!  
AD0009 Distanzrohr F zur Montage auf 1.2l 59 kW Modelle auf 625006 1570 notwendig!PowerSound Sportauspuffanlage bestehend aus:

1) 2) 622006 099 PowerSound Hauptschalldämpfer mit manueller Klappensteuerung

**wählen Sie aus nachfolgendem Endrohrpaket:**

0000 02	2 Endrohre 92x78 mm	2 tail pipes 92x78 mm
0007 04G	2 Endrohre Ø 76 mm gerade	2 tail pipes Ø 76 mm straight
0007 05G	1 Endrohr Ø 90 mm gerade	1 tail pipe Ø 90 mm straight
0007 14M	1 Endrohr 142x72 mm	1 tail pipe 142x72 mm
0007 70	1 Endrohr Ø 102 mm	1 tail pipe Ø 102 mm
0007 78	2 Endrohre Ø 84 mm	2 tail pipes Ø 84 mm
0007 83C	1 Endrohr Ø 84 mm Street Race	1 tail pipe Ø 84 mm Street Race

alternativ: Sportschalldämpfer li/re (nicht für 1.0l 48 kW/1.2l 51/63 kW, 1.4l 74 kW)

2) 625006 1570 Sportschalldämpfer mit li/re je 1 Endrohr Ø 102 mm

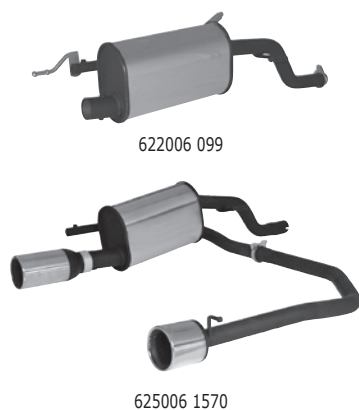

622006 099

625006 1570



.... 70



.... 83C



.... 02



.... 78



.... 84C



.... 04G



.... 83CS



.... 84CS



.... 05G



.... 83CB



.... 98C



.... 14M



.... 83CB



.... 98CB

**Corsa D, with original rear skirt, 2006=>**1.0l 44 kW (Z10XEP); 1.2l 59 kW (Z12XEP); 1.4l 66 kW (Z14XEP); 1.0l 48 kW (A10XEP), 2010=>; 1.2l 51 kW (A12XER/A12XEL), 2010=>; 1.2l 63 kW (A12XER), 2010=>;  
1.4l 74 kW (A14XER), 2010=>

When fitting tail pipes 04G, 78, 02, 84C, 98C, 14M &amp; 16, the rear skirt must be trimmed.

When fitting L/R system, the rear skirt must be trimmed as per the supplied template!

Distance tube K6 for mounting on 1.0l 44 kW model with 622006 099

Distance tube I6 for mounting on 1.0l 44 kW model with 625006 1570

Distance tube F for mounting on 1.2l 59 kW model with 625006 1570

PowerSound sport exhaust system consisting of:

PowerSound Main silencer with manual valve control system

**choose from following tail pipe package:**

0007 83CS	1 Endrohr Ø 84 mm Street Race Black Chrome	1 tail pipe Ø 84 mm Street Race Black Chrome
0007 84C	2 Endrohre Ø 84 mm Street Race	2 tail pipes Ø 84 mm Street Race
0007 84CS	2 Endrohre Ø 84 mm Carbon Race	2 tail pipes Ø 84 mm Carbon Race
0007 84CB	2 Endrohre Ø 84 mm Street Race Black Chrome	2 tail pipes Ø 84 mm Street Race Black Chrome
0007 98C	1 Endrohr Ø 98 mm Street Race	1 tail pipe Ø 98 mm Street Race
0007 98CB	1 Endrohr Ø 98 mm Street Race Black Chrome	1 tail pipe Ø 98 mm Street Race Black Chrome

Alternative: Sport exhaust L/R (not for 1.0l 48 kW/1.2l 51/63 kW, 1.4l 74 kW)

Sport exhaust with L/R each 1 tail pipe Ø 102 mm

**Corsa D, mit Sporheckschürze, 2006=>**

1.3l CDTi 55 kW (Z13DTJ); 1.3l CDTi 66 kW (Z13DTH); 1.7l CDTi 92 kW (Z17DTR)

Bei Sportschalldämpfer li/re muss die Heckschürze laut beiliegender Schablone nachgeschnitten werden!

Sportauspuffanlage bestehend aus:

2) 625106 098 Hauptschalldämpfer

**wählen Sie aus nachfolgendem Endrohrpaket:**

0007 05G	1 Endrohr Ø 90 mm gerade	1 tail pipe Ø 90 mm straight
0007 70	1 Endrohr Ø 102 mm	1 tail pipe Ø 102 mm
0007 83C	1 Endrohr Ø 84 mm Street Race	1 tail pipe Ø 84 mm Street Race
0007 83CS	1 Endrohr Ø 84 mm Carbon Race	1 tail pipe Ø 84 mm Carbon Race

alternativ: Sportschalldämpfer li/re

2) 625106 1570 Sportschalldämpfer mit li/re je 1 Endrohr Ø 102 mm



625106 1570

625106 098



.... 70



.... 05G



.... 83C



.... 83CB



.... 83CS



.... 98C

**Corsa D, with original sport rear skirt, 2006=>**

1.3l CDTi 55 kW (Z13DTJ); 1.3l CDTi 66 kW (Z13DTH); 1.7l CDTi 92 kW (Z17DTR)

When fitting L/R system, the rear skirt must be trimmed as per the supplied template!

Sport exhaust system consisting of:



Main silencer

**choose from following tail pipe package:**

0007 83CB	1 Endrohr Ø 84 mm Street Race Black Chrome	1 tail pipe Ø 84 mm Street Race Black Chrome
0007 98C	1 Endrohr Ø 98 mm Street Race	1 tail pipe Ø 98 mm Street Race
0007 98CB	1 Endrohr Ø 98 mm Street Race Black Chrome	1 tail pipe Ø 98 mm Street Race Black Chrome

Alternative: Sport exhaust system L/R



Sport exhaust with L/R each 1 tail pipe Ø 102 mm

Art. Nr. / part no.	Beschreibung	description
<b>Tigra A Coupé, Typ S93, 1994=&gt;</b> 1.4l 66 kW; 1.6l 78 kW		<b>Tigra A Coupé, Type S93, 1994=&gt;</b> 1.4l 66 kW; 1.6l 78 kW
2) 622594 0300	Vorschalldämpfer	Front silencer
2) 622594 0532	Sportschalldämpfer mit 2 Endrohren 82x67 mm	Sport exhaust with 2 tail pipes 82x67 mm
<b>Cat-Back Anlage: Sportschalldämpfer in Verbindung mit Vorschalldämpfer.</b>		<b>Cat-Back system: Sport exhaust in connection with front silencer.</b>
		
622594 0300		622594 0532

<b>Tigra Coupé und Cabrio, Typ X-C, 2004=&gt;</b> 1.4l 66 kW (Z14XEP); 1.8l 92 kW (Z18XE)		<b>Tigra Coupé &amp; Cabrio, Type X-C, 2004=&gt;</b> 1.4l 66 kW (Z14XEP); 1.8l 92 kW (Z18XE)
622603 0512	Sportschalldämpfer mit 1 Endrohr 120x74 mm	Sport exhaust with 1 tail pipe 120x74 mm
		

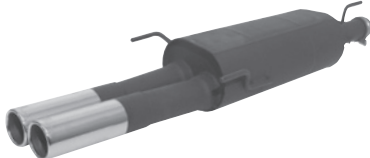
<b>Astra F Caravan, Fg.-Nr. T ... =&gt;</b> <b>3-Pkt.-Aufhängung</b> 1.8l 16V 85 kW; 2.0l 16V 100 kW (ausgenommen Automatik)		<b>Astra F Caravan, Chassis no. T ... =&gt;</b> <b>3-point-mounting</b> 1.8l 16V 85 kW; 2.0l 16V 100 kW (not for automatic)
2) 626095 2502	Sportschalldämpfer mit 2 Endrohren 92x78 mm	Sport exhaust with 2 tail pipes 92x78 mm
		

<b>Astra F Stufenheck, Fg.-Nr. T ... =&gt;</b> <b>3-Pkt.-Aufhängung</b> 1.4l 44/55/60 kW; 1.6l 55/74 kW; 1.8i 66 kW; 1.7l Diesel 42/50 kW; 1.7l TD 60 kW		<b>Astra F Sedan, Chassis no. T ... =&gt;</b> <b>3-point-mounting</b> 1.4l 44/55/60 kW; 1.6l 55/74 kW; 1.8i 66 kW; 1.7l Diesel 42/50 kW; 1.7l TD 60 kW
2) 622596 2504	Sportschalldämpfer mit 2 Endrohren Ø 76 mm	Sport exhaust with 2 tail pipes Ø 76 mm
		

<b>Astra F Stufenheck, Fg.-Nr. T ... =&gt;</b> <b>3-Pkt.-Aufhängung</b> 1.8l 16V 85 kW; 2.0l 16V 100 kW (ausgenommen Automatik)		<b>Astra F Sedan, Chassis no. T ... =&gt;</b> <b>3-point-mounting</b> 1.8l 16V 85 kW; 2.0l 16V 100 kW (not for automatic)
2) 622096 2502	Sportschalldämpfer mit 2 Endrohren 92x78 mm	Sport exhaust with 2 tail pipes 92x78 mm
2) 622096 2504	Sportschalldämpfer mit 2 Endrohren Ø 76 mm	Sport exhaust with 2 tail pipes Ø 76 mm
		
622096 2502		622096 2504

Art. Nr. / part no. Beschreibung

description

**Astra G-CC Schrägheck 3-/5-türig (Flanschverbindung), Typ T98, 1998=>**

1.4l 16V 66 kW (X14XE); 1.6l 55 / 62 kW (Z16SE), <=Fg.Nr. Y5326827; 1.6l 16V 74 kW (Z16XE), <=Fg.Nr. Y5326827; 1.6l 16V 76 kW (Z16XEP), <=Fg.Nr. Y5326827  
 1.8l 16V 85 / 92 kW (X18XE1/Z18XE), <=Fg.Nr. Y5326827; 2.0l 16V 100 kW (X20XE);  
 2.0l 16V 117,7 kW (X20XER OPC); 2.2l 16V 108 kW (Z22SE); 1.7l TD 50 kW (X17DTL)  
 1.7l DTI 16V 55 kW (X17DT); 2.0l DTI 16V 60 kW (X20DTL); 2.0l DTI 16V 74 kW (Y20DTH), JUL2002=>;  
 2.0l DTI 16V 92 kW (Y22DTR), JUL2002=>

**Astra G-CC Hatchback 3/5-doors (flange connection), type T98, 1998=>**

1.4l 16V 66 kW (X14XE); 1.6l 55 / 62 kW (Z16SE), <=Chassis no. Y5326827; 1.6l 16V 74 kW (Z16XE), <=Chassis no. Y5326827; 1.6l 16V 76 kW (Z16XEP), <=Chassis no. Y5326827  
 1.8l 16V 85 / 92 kW (Z18XE), <=Chassis no. Y5326827; 2.0l 16V 100 kW (X20XE);  
 2.0l 16V 117,7 kW (X20XER OPC); 2.2l 16V 108 kW (Z22SE); 1.7l TD 50 kW (X17DTL)  
 1.7l DTI 16V 55 kW (X17DT); 2.0l DTI 16V 60 kW (X20DTL); 2.0l DTI 16V 74 kW (Y20DTH), JUL2002=>;  
 2.0l DTI 16V 92 kW (Y22DTR), JUL2002=>

626098 0000 Racing Rohr ohne Genehmigung, anstelle Vorschalldämpfer, nur für 1.6l 74 kW, 1.8l 85 kW, 2.0l 100 kW

Racing tube without homologation, instead of front silencer, only for 1.6l 74 kW, 1.8l 85 kW, 2.0l 100 kW

626098 0300 Vorschalldämpfer, nur für 1.6l 74 kW, 1.8l 85/92 kW, 2.0l 100 kW

Front silencer, only for 1.6l 74 kW, 1.8l 85/92 kW, 2.0l 100 kW

2) 626098 0502 Sportschalldämpfer mit 2 Endrohren 92x78 mm

Sport exhaust with 2 tail pipes 92x78 mm

alternativ: PowerSound Sportschalldämpfer li/re bestehend aus:

Alternative: PowerSound Sport exhaust system L/R consisting of:

1) 2) 626098 199 PowerSound Hauptschalldämpfer mit manueller Klappensteuerung  
**wählen Sie aus nachfolgendem Endrohrpaket:**

PowerSound Main silencer with manual valve control system  
**choose from following tail pipe package:**

0010 02 Endrohr-Set li/re je 2 Endrohre 92x78 mm

0010 83CS Endrohr-Set li/re je 1 Endrohr Ø 84 mm Carbon Race

0010 04G Endrohr-Set li/re je 2 Endrohre Ø 76 mm gerade

0010 83CB Endrohr-Set li/re je 1 Endrohr Ø 84 mm Street Race Black Chrome

0010 05G Endrohr-Set li/re je 1 Endrohr Ø 90 mm gerade

0010 84C Endrohr-Set li/re je 2 Endrohre Ø 84 mm Street Race

0010 78 Endrohr-Set li/re je 2 Endrohre Ø 84 mm

0010 84CS Endrohr-Set li/re je 2 Endrohre Ø 84 mm Carbon Race

0010 83C Endrohr-Set li/re je 1 Endrohr Ø 84 mm Street Race

0010 84CB Endrohr-Set li/re je 2 Endrohre Ø 84 mm Street Race Black Chrome

**Cat-Back Anlage: Sportschalldämpfer in Verbindung mit Vorschalldämpfer oder Racing Rohr.**

**Cat-Back system: Sport exhaust in connection with front silencer or Racing tube.**

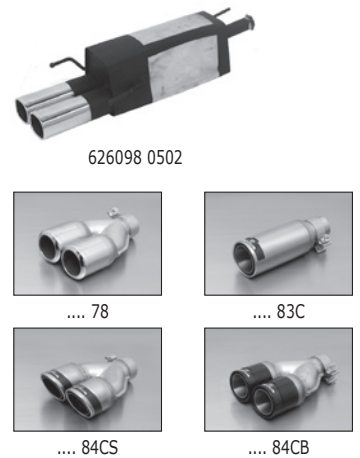
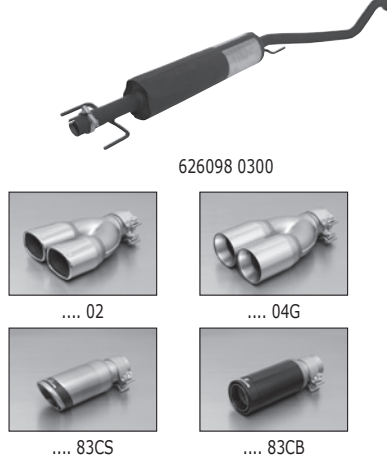
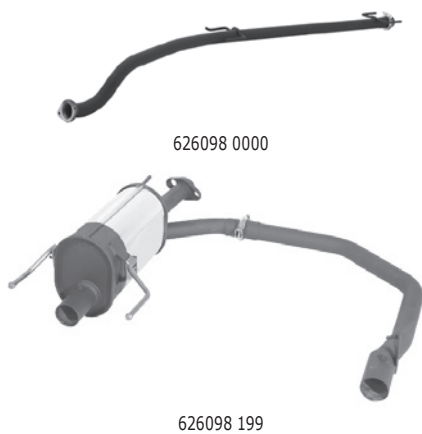
**Astra G Caravan (Flanschverbindung), Typ T98/Kombi**

2.0l Turbo 141/147 kW und OPC (Z20LET); 2.0l DTI 74 kW (Y20DTH), JUL2002=> <=Fg.Nr. 3600000; 2.2l DTI 92 kW (Y22DTR), JUL2002=> <=Fg.Nr. 3600000

**Astra G Caravan (flange connection), Type T98/Kombi**

2.0l Turbo 141/147 kW & OPC (Z20LET); 2.0l DTI 74 kW (Y20DTH), JUL2002=> <=Chassis no. 3600000; 2.2l DTI 92 kW (Y22DTR), JUL2002=> <=Chassis no. 3600000

◦ 626102 3502 Sportschalldämpfer mit 2 Endrohren 92x78 mm, Montage einer Anhängervorrichtung nicht möglich!

Sport exhaust with 2 tail pipes 92x78 mm, not suitable in combination with a towbar!

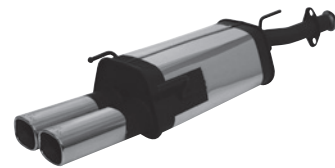
**Astra G-CC Schrägheck, Typ 98, 3-/5-trg. (Steckverbindung)**

2.0l DTI 74 kW (Y20DTH) 2003=>, Fg.Nr. 3500001=>;  
 2.2l DTI 92 kW (Y22DTR) 2003=>, Fg.Nr. 3500001=>

**Astra G-CC Hatchback, typ T98, 3 & 5 door (slip connection)**

2.0l DTI 74 kW (Y20DTH) 2003=>, Chassis no. 3500001=>;  
 2.2l DTI 92 kW (Y22DTR) 2003=>, Chassis no. 3500001=>

◦ 626103 0502 Sportschalldämpfer mit 2 Endrohren 92x78 mm, Montage einer Anhängervorrichtung nicht möglich!

Sport exhaust with 2 tail pipes 92x78 mm, not suitable in combination with a towbar!

2) 626103 0506 Sportschalldämpfer mit 2 Endrohren Ø 90 mm, Montage einer Anhängervorrichtung nicht möglich!

Sport exhaust with 2 tail pipes Ø 90 mm, not suitable in combination with a towbar!

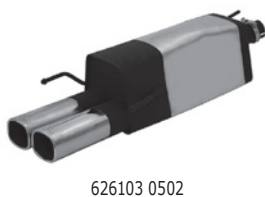

626103 0502



626103 0506

Art. Nr. / part no.	Beschreibung	description
<b>Astra G-Stufenheck (Steckverbindung), Typ T98/NB</b> 1.6l 55/62 kW (Z16SE), 2003=>, Fg.Nr. Y2230813=>; 1.6l 76 kW (Z16XEP), 2003=>, Fg.Nr. Y2230813=>; 1.6l 74 kW (Z16XE), 2003=>, Fg.Nr. Y2230813=>; 1.8l 85/92 kW (Z18XE), 2003=>, Fg.Nr. Y2230813=>		<b>Astra G-Sedan (slip connection), type T98/NB</b> 1.6l 55/62 kW (Z16SE), 2003=>,Chassis no. Y2230813=>; 1.6l 76 kW (Z16XEP), 2003=>, Chassis no. Y2230813=>; 1.6l 74 kW (Z16XE), 2003=>,Chassis no. Y2230813=>; 1.8l 85/92 kW (Z18XE), 2003=>,Chassis no. Y2230813=>
2) 624503 2502	Sportschalldämpfer mit 2 Endrohren 92x78 mm, Montage einer Anhängervorrichtung nicht möglich!	Sport exhaust with 2 tail pipes 92x78 mm, not suitable in combination with a towbar!

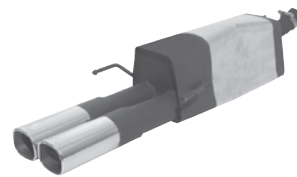

<b>Astra G-Stufenheck (Steckverbindung), Typ T98/NB</b> 2.0l DTI 74 kW (Y20DTH), 2003=>, Fg.Nr. 3200001=>; 2.2l DTI 92 kW (Y22DTR), 2003=>, Fg.Nr. 3200001=>		<b>Astra G Sedan (slip connection), type T98/NB</b> 2.0l DTI 74 kW (Y20DTH), 2003=>,Chassis no. 3200001=>; 2.2l DTI 92 kW (Y22DTR), 2003=>,Chassis no. 3200001=>
2) 626103 2502	Sportschalldämpfer mit 2 Endrohren 92x78 mm, Montage einer Anhängervorrichtung nicht möglich!	Sport exhaust with 2 tail pipes 92x78 mm, not suitable in combination with a towbar!

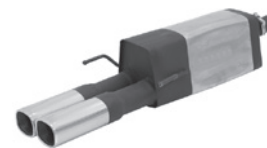

<b>Astra G-Caravan (Steckverbindung), Typ T98/Kombi</b> 1.6l 55/62 kW (Z16SE), 2003=>, Fg.Nr. Y6126677=>; 1.6l 76 kW (Z16XEP), 2003=>, Fg.Nr. Y6126677=>; 1.6l 74 kW (Z16XE), 2003=>, Fg.Nr. Y6126677=> 1.8l 85/92 kW (Z18XE), 2003=>, Fg.Nr. Y6126677=>		<b>Astra G Caravan (slip connection), type T98/Kombi</b> 1.6l 55/62 kW (Z16SE), 2003=>,Chassis no. Y6126677=>; 1.6l 76 kW (Z16XEP), 2003=>,Chassis no. Y6126677=>; 1.6l 74 kW (Z16XE), 2003=>,Chassis no. Y6126677=> 1.8l 85/92 kW (Z18XE), 2003=>,Chassis no. Y6126677=>
o 624503 3502	Sportschalldämpfer mit 2 Endrohren 92x78 mm, Montage einer Anhängervorrichtung nicht möglich!	Sport exhaust with 2 tail pipes 92x78 mm, not suitable in combination with a towbar!



<b>Astra G-Caravan (Steckverbindung), Typ T98/Kombi</b> 2.0l DTI 74 kW (Y20DTH), 2003=>, Fg.Nr. 3600001=>; 2.2l DTI 92 kW (Y22DTR), 2003=>, Fg.Nr. 3600001=>		<b>Astra G Caravan (slip connection), type T98/Kombi</b> 2.0l DTI 74 kW (Y20DTH), 2003=>,Chassis no. 3600001=>; 2.2l DTI 92 kW (Y22DTR), 2003=>,Chassis no. 3600001=>
o 626103 3502	Sportschalldämpfer mit 2 Endrohren 92x78 mm, Montage einer Anhängervorrichtung nicht möglich!	Sport exhaust with 2 tail pipes 92x78 mm, not suitable in combination with a towbar!



<b>Astra G-Coupé (Steckverbindung), Typ T98C</b> 2.0l DTI 74 kW (Y20DTH), 2003=>, Fg.Nr. 3800001=>; 2.2l DTI 92 kW (Y22DTR), 2003=>, Fg.Nr. 3800001=>		<b>Astra G-Coupé (slip connection), Type T98C</b> 2.0l DTI 74 kW (Y20DTH), 2003=>,Chassis no. 3800001=>; 2.2l DTI 92 kW (Y22DTR), 2003=>,Chassis no. 3800001=>
2) 625503 0502	Sportschalldämpfer mit 2 Endrohren 92x78 mm	Sport exhaust with 2 tail pipes 92x78 mm

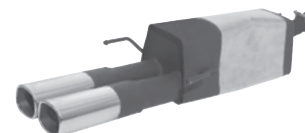



Art. Nr. / part no. Beschreibung

description

**Astra H Schrägheck, 2004=>**

2.0l Turbo 125 kW (Z20LEL)

Bei Fahrzeugen mit Sportheckschürze muss diese laut beiliegender Schnittschablone nach- bzw. ausgeschnitten werden!

- 1) ° 626204 099 PowerSound Sportauspuffanlage bestehend aus:  
PowerSound Hauptschalldämpfer mit manueller Klappensteuerung  
**wählen Sie aus nachfolgendem Endrohrpaket:**
- 0008 78 2 Endrohre Ø 84 mm  
0008 04 2 Endrohre Ø 76 mm  
0008 84C 2 Endrohre Ø 84 mm Street Race  
0008 84CB 2 Endrohre Ø 84 mm Street Race Black Chrome
- alternativ: PowerSound Sportschalldämpfer li/re bestehend aus:  
PowerSound Hauptschalldämpfer mit manueller Klappensteuerung  
**wählen Sie aus nachfolgendem Endrohrpaket:**
- 0112 66 Endrohr-Set li/re je 2 Endrohre Ø 76 mm Rallye-Design  
0112 04G Endrohr-Set li/re je 2 Endrohre Ø 76 mm gerade



626204 099



626204 199

**Astra H Hatchback, 2004=>**

2.0l Turbo 125 kW (Z20LEL)

If using on cars with sport rear bumper this must be trimmed as per the supplied template when fitting on models with sport rear skirt!

- PowerSound sport exhaust system consisting of:  
PowerSound Main silencer with manual valve control system  
**choose from following tail pipe package:**
- 2 tail pipes Ø 84 mm  
2 tail pipes Ø 76 mm  
2 tail pipes Ø 84 mm Street Race  
2 tail pipes Ø 84 mm Street Race Black Chrome

- Alternative: PowerSound Sport exhaust system L/R consisting of:  
PowerSound Main silencer with manual valve control system  
**choose from following tail pipe package:**  
tail pipe set L/R consisting of 2 tail pipes Ø 76 mm Rallye-Design  
tail pipe set L/R consisting of 2 tail pipes Ø 76 mm straight



0008 78



0008 04



0008 84C



0008 84CB



0112 66

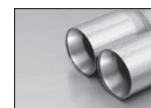

0112 04G

**Astra H 3-/5-türig Schrägheck, 2005=>****Astra H GTC Coupé 3türig, 2005=>**

2.0l Turbo 147 kW (Z20LER)

- 2) 626005 0502 Sportschalldämpfer mit 2 Endrohren 92x78 mm

**Astra H 3 & 5 door Hatchback, 2005=>****Astra H GTC Coupé 3 door, 2005=>**

2.0l Turbo 147 kW (Z20LER)

- Sport exhaust with 2 tail pipes 92x78 mm

**Astra H Schrägheck, 2004=>****Astra H GTC Coupé, 2005=>**

1.7l CDTI 59 kW (Z17DTL); 1.7l CDTI 74 kW (Z17DTH); 1.9l CDTI 88 kW (Z19DTH); 1.9l CDTI 110 kW (Z19DTH)

Bei Fahrzeugen mit Sportheckschürze muss diese laut beiliegender Schnittschablone nach- bzw. ausgeschnitten werden!

- 2) 626404 198 Sportauspuffanlage bestehend aus:  
Hauptschalldämpfer  
0112 04G Endrohr-Set li/re je 2 Endrohre Ø 76 mm gerade



626404 198

**Astra H Hatchback, 2004=>****Astra H GTC Coupé, 2005=>**

1.7l CDTI 59 kW (Z17DTL); 1.7l CDTI 74 kW (Z17DTH); 1.9l CDTI 88 kW (Z19DTH); 1.9l CDTI 110 kW (Z19DTH)

If using on cars with sport rear bumper this must be trimmed as per the supplied template when fitting on models with sport rear skirt!

- Sport exhaust system consisting of:  
Main silencer  
tail pipe set L/R consisting of 2 tail pipes Ø 76 mm straight

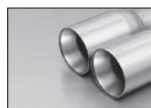

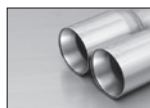

0112 04G

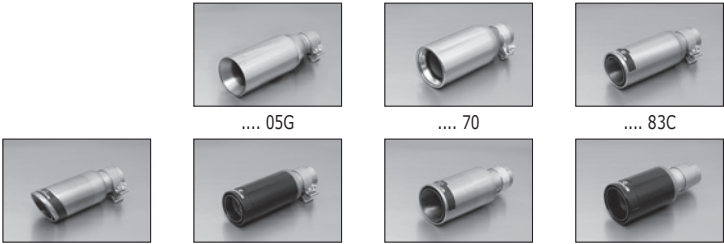



Art. Nr. / part no.	Beschreibung	description
<b>Astra H Twin Top, 2006=&gt;</b> 1.6l 77 kW (Z16XEP); 1.6l 85 kW (Z16XER); 1.8l 103 kW (Z18XER)		<b>Astra H Twin Top, 2006=&gt;</b> 1.6l 77 kW (Z16XEP); 1.6l 85 kW (Z16XER); 1.8l 103 kW (Z18XER)
	<u>Sportauspuffanlage bestehend aus:</u> Hauptschalldämpfer <b>wählen Sie aus nachfolgendem Endrohrpaket:</b>	<u>Sport exhaust system consisting of:</u> Main silencer <b>choose from following tail pipe package:</b>
2) 624006 098		
0007 05G	1 Endrohr Ø 90 mm gerade	1 tail pipe Ø 90 mm straight
0007 70	1 Endrohr Ø 102 mm	1 tail pipe Ø 102 mm
0007 83C	1 Endrohr Ø 84 mm Street Race	1 tail pipe Ø 84 mm Street Race
0007 83CS	1 Endrohr Ø 84 mm Carbon Race	1 tail pipe Ø 84 mm Carbon Race
0007 83CB	1 Endrohr Ø 84 mm Street Race Black Chrome	1 tail pipe Ø 84 mm Street Race Black Chrome
0007 98C	1 Endrohr Ø 98 mm Street Race	1 tail pipe Ø 98 mm Street Race
0007 98CB	1 Endrohr Ø 98 mm Street Race Black Chrome	1 tail pipe Ø 98 mm Street Race Black Chrome
		
	624006 098	
		 <p>.... 05G      .... 70      .... 83C .... 83CS      .... 83CB      .... 98C      .... 98CB</p>

<b>Astra J Schrägheck, Typ P-J, 2009=&gt;</b> 1.7l CDTI 81 kW (A17DTR/A17DTJ); 1.7l CDTI 92 kW (A17DTR) Die Heckschürze muss laut beiliegender Schablone ausgeschnitten werden!		<b>Astra J Hatchback, type P-J, 2009=&gt;</b> 1.7l CDTI 81 kW (A17DTR/A17DTJ); 1.7l CDTI 92 kW (A17DTR) The rear skirt must be trimmed as per the supplied template!
2) 625009 1584C	Sportschalldämpfer mit li/re je 2 Endrohren Ø 84 mm Street Race	Sport exhaust with L/R each 2 tail pipes Ø 84 mm Street Race
		



<b>Astra J Schrägheck, Typ P-J, 2009=&gt;</b> 1.4l 64 kW (A14XER/A14XEL), 1.4l 74 kW (A14XER); 1.4l Turbo Ecotec 103 kW (A14NET); 1.6l Ecotec 85 kW (A16XER) Die Heckschürze muss laut beiliegender Schablone ausgeschnitten werden!		<b>Astra J Hatchback, type P-J, 2009=&gt;</b> 1.4l 64 kW (A14XER/A14XEL), 1.4l 74 kW (A14XER); 1.4l Turbo Ecotec 103 kW (A14NET); 1.6l Ecotec 85 kW (A16XER) The rear skirt must be trimmed as per the supplied template!
<b>Astra J GTC, 2012=&gt;</b> 1.4l 74 kW (A14XER); 1.4l 88 kW (A14NET); 1.4l 103 kW (A14NET) Die Heckschürze muss laut beiliegender Schablone ausgeschnitten werden!		<b>Astra J GTC, 2012=&gt;</b> 1.4l 74 kW (A14XER); 1.4l 88 kW (A14NET); 1.4l 103 kW (A14NET) The rear skirt must be trimmed as per the supplied template!
625009 0584C	Sportschalldämpfer mit 2 Endrohren Ø 84 mm Street Race	Sport exhaust with 2 tail pipes Ø 84 mm Street Race
2) 625009 1584C	Sportschalldämpfer mit li/re je 2 Endrohren Ø 84 mm Street Race (nicht für Astra J GTC!)	Sport exhaust with L/R each 2 tail pipes Ø 84 mm Street Race (not for Astra J GTC)
		
	625009 0584C	625009 1584C

Art. Nr. / part no.	Beschreibung	description
<b>Vectra A 2000, JAN1989=&gt; &lt;=1993</b> 2.0l 16V 110 kW		<b>Vectra A 2000, JAN1989=&gt; &lt;=1993</b> 2.0l 16V 110 kW
<b>Vectra A 4x4, JAN1989=&gt;</b> 2.0l 16V 110 kW; 4x4 Stufenheck, 65 kW o. Kat; 85 kW m. Kat; 95 kW o. Kat		<b>Vectra A 4x4, JAN1989=&gt;</b> 2.0l 16V 110 kW; 4x4 Sedan, 65 kW without cat.; 85 kW with cat.; 95 kW without cat.
2) 627001R	Katersatzrohr für Calibra 4x4/Vectra 4x4 2.0l 110 kW, ohne Genehmigung	Cat. replacement tube for Calibra 4x4/Vectra 4x4 2.0l 110 kW, without homologation
o 626089 0596P	Sportschalldämpfer mit 2 Endrohren Ø 90 mm matt poliert	Sport exhaust with 2 tail pipes Ø 90 mm mat polished
		
		626089 0596P

<b>Vectra B Fließheck / Stufenheck / Caravan, Typ J96, Typ J96/KOMBI, 1996=&gt;</b> <b>Vectra B Facelift Stufenheck / Fließheck / Caravan, Typ J96, Typ J96/KOMBI, 1999=&gt;</b> 1.6l 16V 74 kW, 1996=>; 1.8l 16V 85 kW, 1996=>; 1.8l 16V 92 kW, 2001=>; 2.0l 16V 100 kW, 1996=>; 2.2l 16V 108 kW, 2001=>; 2.5l V6 125 kW, 1996=>; 2.6l V6 125 kW, 2001=> 1500 2.5l V6 143 kW, 1998=>; 2.0l DI 16V 60 kW, OKT1996=>; 2.0l TDI 16V 74 kW, OKT1997=>; 2.0l DTI 16V 74 kW, 1999=>; 2.2l DTI 16V 88 kW, 2001=>; 2.2l DTI 16V 92 kW, 2001=>		<b>Vectra B Fastback / Sedan / Caravan, Type J96, Type J96/KOMBI, 1996=&gt;</b> <b>Vectra B Facelift Sedan / Fastback / Caravan, Type J96, Type J96/KOMBI, 1999=&gt;</b> 1.6l 16V 74 kW, 1996=>; 1.8l 16V 85 kW, 1996=>; 1.8l 16V 92 kW, 2001=>; 2.0l 16V 100 kW, 1996=>; 2.2l 16V 108 kW, 2001=>; 2.5l V6 125 kW, 1996=>; 2.6l V6 125 kW, 2001=> 1500 2.5l V6 143 kW, 1998=>; 2.0l DI 16V 60 kW, OCT1996=>; 2.0l TDI 16V 74 kW, OCT1997=>; 2.0l DTI 16V 74 kW, 1999=>; 2.2l DTI 16V 88 kW, 2001=>; 2.2l DTI 16V 92 kW, 2001=>
625099 0000	Racing Rohr ohne Genehmigung, anstelle Vorschalldämpfer, nur für 1.8l 85 kW, 2.0l 100 kW, 2.5l V6 125 kW	Racing tube without homologation, instead of front silencer, only for 1.8l 85 kW, 2.0l 100 kW, 2.5l V6 125 kW
625099 0504	Sportschalldämpfer mit 2 Endrohren Ø 76 mm, Montage einer Anhängervorrichtung möglich!	Sport exhaust with 2 tail pipes Ø 76 mm, suitable in combination with a towbar!
2) 625099 0596P	Sportschalldämpfer mit 2 Endrohren Ø 90 mm matt poliert, Montage einer Anhängervorrichtung nicht möglich!	Sport exhaust with 2 tail pipes Ø 90 mm mat polished, not suitable in combination with a towbar!
<b>Cat-Back Anlage: Sportschalldämpfer in Verbindung mit Racing Rohr.</b>		<b>Cat-Back system: Sport exhaust in connection with Racing tube.</b>
		
		625099 0504
		
		625099 0596P

<b>Vectra C Limousine, 2002=&gt;</b> 2.0l DTI 74 kW; 2.2l DTI 16V 92 kW		<b>Vectra C Sedan, 2002=&gt;</b> 2.0l DTI 74 kW; 2.2l DTI 16V 92 kW
2) 626302 0502	Sportschalldämpfer mit 2 Endrohren 92x78 mm	Sport exhaust with 2 tail pipes 92x78 mm
		

<b>Insignia Limousine &amp; Fließheck, Typ 0G-A, 2008=&gt;</b> Bei Montage des Sportschalldämpfer links auf Selection Modelle muss die Heckschürze laut beiliegender Beschnittanleitung nachgeschnitten werden! Die Montage der Sportschalldämpfer li/re ist nur gemeinsam mit dem Y-Rohr möglich. Die Heckschürze muss laut beiliegender Beschnittanleitung nachgeschnitten oder der Heckschürzenaufsatz vom OPEL Insignia 2.8l V6, Originalteilenummer GM 13269456, verwendet werden. 2.0l CDTI 81 kW (A20DTC); 2.0l CDTI 96 kW (A20DTH); 2.0l CDTI 118 kW (A20DTH)		<b>Insignia Sedan &amp; Fastback, type 0G-A, 2008=&gt;</b> Left system - when fitting on "SELECTION" models the rear bumper must be trimmed as per the enclosed template. Mounting of the L/R-system is only possible in combination with the Y-pipe. The rear bumper must be trimmed as per the enclosed template, alternatively use the original rear bumper of the OPEL Insignia 2.8l V6 (part no GM 13269546). 2.0l CDTI 81 kW (A20DTC); 2.0l CDTI 96 kW (A20DTH); 2.0l CDTI 118 kW (A20DTH)
626008 0598CL	Diesel-Sound-System: Sportschalldämpfer links mit 1 Endrohr Ø 98 mm Street Race	Diesel-Sound-System sport exhaust left with 1 tail pipe Ø 98 mm Street Race
alternativ: Sportschalldämpfer li/re		Alternative: Sport exhaust system L/R
626008 0000	Y-Rohr zur Montage der Sportschalldämpfer li/re	Y-tube for mounting of the sport exhaust L/R
626008 0598CL	Diesel-Sound-System: Sportschalldämpfer links mit 1 Endrohr Ø 98 mm Street Race	Diesel-Sound-System sport exhaust left with 1 tail pipe Ø 98 mm Street Race
626008 0598CR	Diesel-Sound-System: Sportschalldämpfer rechts mit 1 Endrohr Ø 98 mm Street Race (Sportschalldämpfer li/re nur gemeinsam montierbar!)	Diesel-Sound-System sport exhaust right with 1 tail pipe Ø 98 mm Street Race (sport exhaust L/R only fits as a complete system!)
		
		626008 0000
		
		626008 0598CL
		
		626008 0598CR

Art. Nr. / part no.	Beschreibung	description
<b>Insignia 4x4 Turbo Limousine &amp; Fließheck, Typ 0G-A, 2008=&gt;</b>		<b>Insignia 4x4 Turbo Sedan &amp; Fastback, type 0G-A, 2008=&gt;</b>
2.0l Turbo 162 kW (A20NHT)		2.0l Turbo 162 kW (A20NHT)
AD0145	Adapter U6 zur Montage 2x notwendig!	Distance tube U6 for mounting necessary (2x)!
626008 0598CL	Sportschalldämpfer links mit 1 Endrohr Ø 98 mm Street Race	Sport exhaust left with 1 tail pipe Ø 98 mm Street Race
626008 0598CR	Sportschalldämpfer rechts mit 1 Endrohr Ø 98 mm Street Race (Sportschalldämpfer li/re nur gemeinsam montierbar!)	Sport exhaust right with 1 tail pipe Ø 98 mm Street Race (sport exhaust L/R only fits as a complete system!)
		
		
		626008 0598CL
		626008 0598CR

<b>Calibra &amp; Calibra 4x4, FEB1990=&gt;</b>		<b>Calibra &amp; Calibra 4x4, FEB1990=&gt;</b>
2.0l 85 kW; 2.0l 16V 110 kW		2.0l 85 kW; 2.0l 16V 110 kW
2) 627001R	Katersatzrohr für Calibra 4x4/Vectra 4x4 2.0l 110 kW, ohne Genehmigung	Cat. replacement tube for Calibra 4x4/Vectra 4x4 2.0l 110 kW, without homologation
◦ 626089 0596P	Sportschalldämpfer mit 2 Endrohren Ø 90 mm matt poliert	Sport exhaust with 2 tail pipes Ø 90 mm mat polished
		
		626089 0596P

<b>Zafira (Flanschverbindung), Typ T98MONOCAB, 2002=&gt;</b>		<b>Zafira (flange connection), Typ T98MONOCAB, 2002=&gt;</b>
2.0l Turbo 147 kW (Z20LET); 2.0l DTI 74 kW (Y20DTH), JUL2002=> <=Fg.Nr. 32166315; 2.2l DTI 92 kW (Y22DTR), JUL2002=> <=Fg.Nr. 32166315		2.0l Turbo 147 kW, Z20LET; 2.0l DTI 74 kW, Y20DTH,, JUL2002=> <=Chassis no. 32166315; 2.2l DTI 92 kW, Y22DTR,, JUL2002=> <=Chassis no. 32166315
Montage einer Anhängervorrichtung auf das DTI-Modell ist nicht möglich!		Mounting a towbar on DTI models is not possible!
<b>Zafira OPC, Typ T98MONOCAB, AUG2001=&gt;</b>		<b>Zafira OPC, Type T98MONOCAB, AUG2001=&gt;</b>
2.0l 16V Turbo 141 kW (Z20LET)		2.0l 16V Turbo 141 kW, Z20LET
2) 626002 0588	Sportschalldämpfer mit 2 Endrohren Ø 84 mm Edition	Sport exhaust with 2 tail pipes Ø 84 mm Edition
		

<b>GT, 2007=&gt;</b>		<b>GT, 2007=&gt;</b>
2.0l Turbo 194 kW		2.0l Turbo 194 kW
626108 1556	Sportschalldämpfer mittig mit li/re je 2 Endrohren Ø 84 mm schräg	Sport exhaust centered with L/R each 2 tail pipes Ø 84 mm angled
		



Art. Nr. / part no. Beschreibung

description

**Antara, Typ L-A, 2007=>**

2.4l 103 kW (Z24SED); 2.0l CDTi 110 kW (Z20S); 3.2l V6 167 kW (Z32SE)

Die Heckschürze muss laut beiliegender Schablone nachgeschnitten werden!

- 626007 198 Sportschalldämpfer li/re bestehend aus:  
Hauptschalldämpfer
- wählen Sie aus nachfolgendem Endrohrpaket:**
- 0411 05G Endrohr-Set li/re je 1 Endrohr Ø 90 mm gerade  
0411 70 Endrohr-Set li/re je 1 Endrohr Ø 102 mm  
0411 98C Endrohr-Set li/re je 1 Endrohr Ø 98 mm Street Race

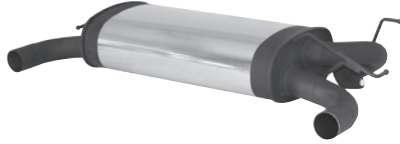

626007 198

**Antara, type L-A, 2007=>**

2.4l 103 kW (Z24SED); 2.0l CDTi 110 kW (Z20S); 3.2l V6 167 kW (Z32SE)

The rear skirt must be trimmed as per the supplied template!

Sport exhaust system L/R consisting of:  
Main silencer

**choose from following tail pipe package:**

tail pipe set L/R consisting of 2 tail pipes Ø 90 mm straight

tail pipe set L/R consisting of 2 tail pipes Ø 102 mm

tail pipe set L/R consisting of 2 tail pipes Ø 98 mm Street Race



0411 05G



0411 70

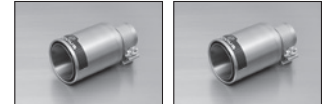

0411 98C

**PEUGEOT****106, 1996=>**

1.0l 33 kW; 1.1l 40 kW; 1.4l 55 kW; 1.5l Diesel 40 kW

Bei Verwendung von 662091 8598 muss die Heckschürze laut beiliegender Schablone nachgeschnitten werden!

- 662091 8598 Sportschalldämpfer poliert mit 1 Endrohr Ø 98 mm schräg,  
nur für 1.1l 40 kW Modelle

**106, 1996=>**

1.0l 33 kW; 1.1l 40 kW; 1.4l 55 kW; 1.5l Diesel 40 kW

When fitting 662091 8598 the rear skirt must be trimmed as per the supplied template!

Sport exhaust polished with 1 tail pipe Ø 98 mm angled  
(only for 1.1l 40 kW)**205 GTI, 1984=>**

Typ 741B, 741C, 20C, 20D; 1.6l 76/83 kW

**205 GTI, CTI Kat, 1987=>**

1.9l 75/88 kW, RX bis 88

- 2) 662084 0562 Sportschalldämpfer mit 2 Endrohren Ø 70 mm Racing Look  
2) 662084 0511 Sportschalldämpfer mit 1 Endrohr 135x75 mm Rallye-Design

**205 GTI, 1984=>**

type 741B, 741C, 20C, 20D; 1.6l 76/83 kW

**205 GTI, CTI cat., 1987=>**

1.9l 75/88 kW, RX up to 1988

Sport exhaust with 2 tail pipes Ø 70 mm Racing Look

Sport exhaust with 1 tail pipe 135x75 mm Rallye-Design



662084 0562



662084 0511

**205 GTI, Typ 20C, 1988=>**

1.9l 88 kW mit Kat

**205 CTI, Typ 20D**

1.9l 75 kW mit Kat, 205 GT

- 2) 665088 0511 Sportschalldämpfer mit 1 Endrohr 135x75 mm Rallye-Design

**205 GTI, type 20C, 1988=>**

1.9l 88 kW with cat.

**205 CTI, type 20D**

1.9l 75 kW with cat., 205 GT

Sport exhaust with 1 tail pipe 135x75 mm Rallye-Design

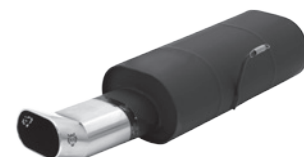

Art. Nr. / part no.	Beschreibung	description
---------------------	--------------	-------------

<b>206, Typ 2, 1998=&gt;</b> 1.1l 40 kW (HFY), 1.1l 44 kW (HFZ/HFX); 1.4l 55 kW (KFX/KFW); 1.6l 65 kW (NFZ); 1.6l 16V 80 kW (NFU) 2001=>	<b>206, type 2, 1998=&gt;</b> 1.1l 40 kW (HFY), 1.1l 44 kW (HFZ/HFX); 1.4l 55 kW (KFX/KFW); 1.6l 65 kW (NFZ); 1.6l 16V 80 kW (NFU) 2001=>
--	---

662698 0595P	Sportschalldämpfer mit 1 Endrohr Ø 90 mm matt poliert	Sport exhaust with 1 tail pipe Ø 90 mm mat polished
--------------	---	---



<b>206 GTI, Typ 2, 1999=&gt;</b> 2.0l GTI 16V 99 kW (RFR)	<b>206 GTI, Type 2, 1999=&gt;</b> 2.0l GTI 16V 99 kW (RFR)
--	---

<b>206 CC, Typ 2, 2001=&gt;</b> 2.0l 100 kW (RFN)	<b>206 CC, Type 2, 2001=&gt;</b> 2.0l 100 kW (RFN)
--	---

666199 0570	Sportschalldämpfer mit 1 Endrohr Ø 102 mm	Sport exhaust with 1 tail pipe Ø 102 mm
-------------	---	---



666099 0570

<b>206, Typ 2, 2000=&gt;</b> 2.0l HDI 66 kW, 2000=>	<b>206, Type 2, 2000=&gt;</b> 1.6l HDI 16V Turbo 80 kW, 2005=>; 2.0l HDI 66 kW, 2000=>
--	---

2) 666000 0501 Sportschalldämpfer mit 1 Endrohr 92x78 mm ° 666000 0595T Sportschalldämpfer mit 1 Titan-Endrohr Ø 90 mm	Sport exhaust with 1 tail pipe 92x78 mm Sport exhaust with 1 titanium tail pipe 90 Ø mm
---	--

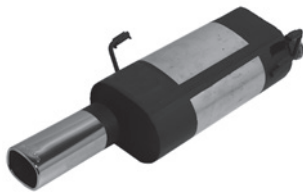

666000 0501



666000 0595T

Art. Nr. / part no. Beschreibung

description

**207, 3- und 5-türig, 2006=>**

1.4l 54/65 kW

	<u>PowerSound Sportauspuffanlage bestehend aus:</u>	
	PowerSound Hauptschalldämpfer mit manueller Klappensteuerung	
	<b>wählen Sie aus nachfolgendem Endrohrpaket:</b>	
1) 2) 662506 199		
0010 02	Endrohr-Set li/re je 2 Endrohre Ø 92x78 mm	tail pipe set L/R consisting of 4 tail pipes 92x78 mm
0010 04G	Endrohr-Set li/re je 2 Endrohre Ø 76 mm gerade	tail pipe set L/R consisting of 4 tail pipes Ø 76 mm straight
0010 05G	Endrohr-Set li/re je 1 Endrohr Ø 90 mm gerade	tail pipe set L/R consisting of 2 tail pipes Ø 90 mm straight
0010 14M	Endrohr-Set li/re je 1 Endrohr 142x72 mm	tail pipe set L/R consisting of 2 tail pipes 142x72 mm
0010 78	Endrohr-Set li/re je 2 Endrohre Ø 84 mm	tail pipe set L/R consisting of 4 tail pipes Ø 84 mm
0010 83C	Endrohr-Set li/re je 1 Endrohr Ø 84 mm Street Race	tail pipe set L/R consisting of 2 tail pipes Ø 84 mm Street Race



662506 199

**207, 3 & 5 door, 2006=>**

1.4l 54/65 kW

PowerSound sport exhaust system consisting of:  
PowerSound Main silencer with manual valve control system

**choose from following tail pipe package:**

0010 83CS	Endrohr-Set li/re je 1 Endrohr Ø 84 mm Carbon Race	tail pipe set L/R consisting of 2 tail pipes Ø 84 mm Carbon Race
0010 83CB	Endrohr-Set li/re je 1 Endrohr Ø 84 mm Street Race Black Chrome	tail pipe set L/R consisting of 2 tail pipes Ø 84 mm Street Race Black Chrome
0010 84C	Endrohr-Set li/re je 2 Endrohre Ø 84 mm Street Race	tail pipe set L/R consisting of 4 tail pipes Ø 84 mm Street Race
0010 84CS	Endrohr-Set li/re je 2 Endrohre Ø 84 mm Carbon Race	tail pipe set L/R consisting of 4 tail pipes Ø 84 mm Carbon Race
0010 84CB	Endrohr-Set li/re je 2 Endrohre Ø 84 mm Street Race Black Chrome	tail pipe set L/R consisting of 4 tail pipes Ø 84 mm Street Race Black Chrome



.... 02



.... 04G



.... 05G



.... 14M



.... 78



.... 83C



.... 83CS



.... 83CB



.... 84C



.... 84CS



.... 84CB

**207, 3- und 5-türig, 2006=>**

1.4l HDI 50 kW; 1.6l HDI 66/80 kW

	<u>Sportschalldämpfer li/re bestehend aus:</u>	
	Hauptschalldämpfer	
	<b>wählen Sie aus nachfolgendem Endrohrpaket:</b>	
2) 664006 198		
0010 02	Endrohr-Set li/re je 2 Endrohre Ø 92x78 mm	tail pipe set L/R consisting of 4 tail pipes 92x78 mm
0010 04G	Endrohr-Set li/re je 2 Endrohre Ø 76 mm gerade	tail pipe set L/R consisting of 4 tail pipes Ø 76 mm straight
0010 05G	Endrohr-Set li/re je 1 Endrohr Ø 90 mm gerade	tail pipe set L/R consisting of 2 tail pipes Ø 90 mm straight
0010 14M	Endrohr-Set li/re je 1 Endrohr 142x72 mm	tail pipe set L/R consisting of 2 tail pipes 142x72 mm
0010 78	Endrohr-Set li/re je 2 Endrohre Ø 84 mm	tail pipe set L/R consisting of 4 tail pipes Ø 84 mm
0010 83C	Endrohr-Set li/re je 1 Endrohr Ø 84 mm Street Race	tail pipe set L/R consisting of 2 tail pipes Ø 84 mm Street Race



664006 198

**207, 3 & 5 door, 2006=>**

1.4l HDI 50 kW; 1.6l HDI 66/80 kW

Sport exhaust system L/R consisting of:  
Main silencer

**choose from following tail pipe package:**

0010 83CS	Endrohr-Set li/re je 1 Endrohr Ø 84 mm Carbon Race	tail pipe set L/R consisting of 2 tail pipes Ø 84 mm Carbon Race
0010 83CB	Endrohr-Set li/re je 1 Endrohr Ø 84 mm Street Race Black Chrome	tail pipe set L/R consisting of 2 tail pipes Ø 84 mm Street Race Black Chrome
0010 84C	Endrohr-Set li/re je 2 Endrohre Ø 84 mm Street Race	tail pipe set L/R consisting of 4 tail pipes Ø 84 mm Street Race
0010 84CS	Endrohr-Set li/re je 2 Endrohre Ø 84 mm Carbon Race	tail pipe set L/R consisting of 4 tail pipes Ø 84 mm Carbon Race
0010 84CB	Endrohr-Set li/re je 2 Endrohre Ø 84 mm Street Race Black Chrome	tail pipe set L/R consisting of 4 tail pipes Ø 84 mm Street Race Black Chrome



.... 02



.... 04G



.... 05G



.... 14M



.... 78



.... 83C



.... 83CS



.... 83CB



.... 84C





.... 84CS

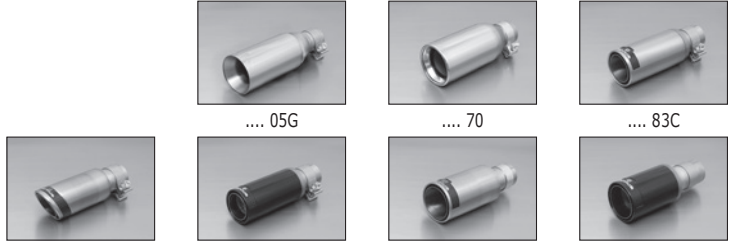

.... 84CB

Art. Nr. / part no.	Beschreibung	description
<b>207 "Active" und "Active Pro", 3-/5-türig, 2006=&gt;</b> 1.6l HDI 66/80 kW		<b>207 "Active" &amp; "Active Pro", 3 &amp; 5 door, 2006=&gt;</b> 1.6l HDI 66/80 kW
Sportauspuffanlage bestehend aus: Hauptschalldämpfer <b>wählen Sie aus nachfolgendem Endrohrpaket:</b>		Sport exhaust system consisting of: Main silencer <b>choose from following tail pipe package:</b>
2) 664506 098		
0007 05G	1 Endrohr Ø 90 mm gerade	1 tail pipe Ø 90 mm straight
0007 70	1 Endrohr Ø 102 mm	1 tail pipe Ø 102 mm
0007 83C	1 Endrohr Ø 84 mm Street Race	1 tail pipe Ø 84 mm Street Race
0007 83CS	1 Endrohr Ø 84 mm Carbon Race	1 tail pipe Ø 84 mm Carbon Race
0007 83CB	1 Endrohr Ø 84 mm Street Race Black Chrome	1 tail pipe Ø 84 mm Street Race Black Chrome
0007 98C	1 Endrohr Ø 98 mm Street Race	1 tail pipe Ø 98 mm Street Race
0007 98CB	1 Endrohr Ø 98 mm Street Race Black Chrome	1 tail pipe Ø 98 mm Street Race Black Chrome
 <p>664506 098</p>		 <p>.... 05G      .... 70      .... 83C                      .... 83CS      .... 83CB      .... 98C      .... 98CB</p>

<b>207 GT, 2007=&gt;</b> <b>207 CC, 2008=&gt;</b> 1.6l Turbo 110 kW (5FX); 1.6l 16V 88 kW (5FW)		<b>207 GT, 2007=&gt;</b> <b>207 CC, 2008=&gt;</b> 1.6l Turbo 110 kW (5FX); 1.6l 16V 88 kW (5FW)
Sportauspuffanlage bestehend aus: Hauptschalldämpfer <b>wählen Sie aus nachfolgendem Endrohrpaket:</b>		Sport exhaust system consisting of: Main silencer <b>choose from following tail pipe package:</b>
° 664007 098		
0007 70	1 Endrohr Ø 102 mm	1 tail pipe Ø 102 mm
0007 98C	1 Endrohr Ø 98 mm Street Race	1 tail pipe Ø 98 mm Street Race
0007 98CB	1 Endrohr Ø 98 mm Street Race Black Chrome	1 tail pipe Ø 98 mm Street Race Black Chrome
 <p>664007 098</p>		 <p>.... 70      .... 98C      .... 98CB</p>

<b>306 Stufenheck, &lt;=1997</b> 1.8l 74 kW; 1.9l Diesel 66 kW; 2.0l 89 kW	<b>306 Sedan, &lt;=1997</b> 1.8l 74 kW; 1.9l Diesel 66 kW; 2.0l 89 kW	
2) 665096 0570	Sportschalldämpfer mit 1 Endrohr Ø 102 mm	Sport exhaust with 1 tail pipe Ø 102 mm
		

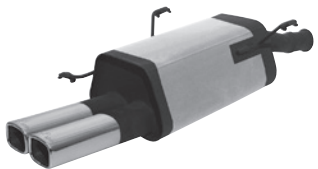
<b>306 Stufenheck, 1997=&gt;</b> 1.9l Diesel 50 kW	<b>306 Sedan, 1997=&gt;</b> 1.9l Diesel 50 kW	
2) 665598 0508	Sportschalldämpfer mit 2 Endrohren 80x65 mm	Sport exhaust with 2 tail pipes 80x65 mm
		



Art. Nr. / part no. Beschreibung

description

**306 Stufenheck, 1997=>**

1.9l TD 66 kW

- 2) 666598 0508 Sportschalldämpfer mit 2 Endrohren 80x65 mm

**306 Sedan, 1997=>**

1.9l TD 66 kW

- Sport exhaust with 2 tail pipes 80x65 mm

**307 3-/5-türig, 2001=>****307 SW, 2002=>**

1.6l 16V 80 kW

- 2) 664002 0584C Sportschalldämpfer mit 2 Endrohren Ø 84 mm Street Race

**307 3 & 5 door, 2001=>****307 SW, 2002=>**

1.6l 16V 80 kW

- Sport exhaust with 2 tail pipes Ø 84 mm Street Race



664002 0584C

**307 CC, 2004=>**

2.0l 100 kW

- 1) 2) 666004 099  
0001 05G

PowerSound Sportauspuffanlage bestehend aus:

- PowerSound Hauptschalldämpfer mit manueller Klappensteuerung  
1 Endrohr Ø 90 mm gerade



666004 099

**307 CC, 2004=>**

2.0l 100 kW

PowerSound sport exhaust system consisting of:

- PowerSound Main silencer with manual valve control system  
1 tail pipe Ø 90 mm straight



.... 05G

**308 Schrägheck, 2007=>**

1.6l VTI 88 kW (5FW)

- 2) 665007 0588 Sportschalldämpfer mit 2 Endrohren Ø 84 mm Edition

**308 Hatchback, 2007=>**

1.6l VTI 88 kW (5FW)

- Sport exhaust with 2 tail pipes Ø 84 mm Edition

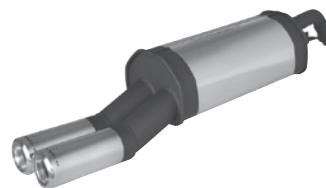

Art. Nr. / part no.	Beschreibung	description
<b>407 Limousine, 2005=&gt;</b> 2.2l 16V 116 kW		<b>407 Sedan, 2005=&gt;</b> 2.2l 16V 116 kW
2) 666305 0512	Sportschalldämpfer mit 1 Endrohr 120x74 mm	Sport exhaust with 1 tail pipe 120x74 mm



<b>407 SW, 2004=&gt; (nicht für Modelle ab 2008)</b> 1.6l HDI 80 kW; 2.0l HDI 100 kW; 2.2l HDI 125 kW; 2.7l HDI 150 kW		<b>407 SW, 2004=&gt; (not for 2008 model)</b> 1.6l HDI 80 kW; 2.0l HDI 100 kW; 2.2l HDI 125 kW; 2.7l HDI 150 kW
2) 667506 0504	Sportschalldämpfer mit 2 Endrohren Ø 76 mm	Sport exhaust with 2 tail pipes Ø 76 mm



<b>RCZ, Typ 4J, 2010=&gt;</b> <b>RCZ Facelift, Typ 4J, 2013=&gt;</b> 1.6l THP 115 kW (5FV); 1.6l THP 147 kW (5FU) Bei Montage der Sportschalldämpfer li/re muss die rechte Seite der Heckschürze laut beiliegender Anleitung nachgeschnitten werden!		<b>RCZ, Type 4J, 2010=&gt;</b> <b>RCZ Facelift, Type 4J, 2013=&gt;</b> 1.6l THP 115 kW (5FV); 1.6l THP 147 kW (5FU) When fitting L/R system, the right side of the rear skirt must be trimmed as per enclosed template!
666110 1584C	Sportschalldämpfer mit li/re je 2 Endrohren Ø 84 mm Street Race	Sport exhaust with L/R each 2 tail pipes Ø 84 mm Street Race

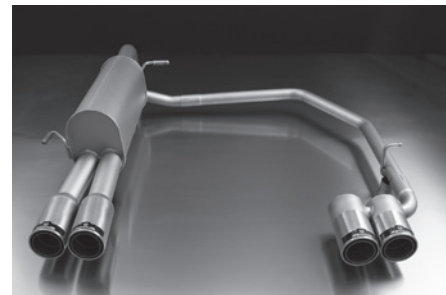

Art. Nr. / part no. Beschreibung

description

## PORSCHÉ

**Boxster Typ 987, 2006-2009**

2.7l 176 kW; 2.7l 180 kW

**Boxster S Typ 987, 2006-2009**

3.2l 206 kW; 3.4l 217 kW

686106 1705 RACING Edelstahl-Sportauspuffanlage links und rechts, ab Vorkat, Serienhauptkat im Endschalldämpfer entfällt, mit 2 verchromten Edelstahl-Endrohren Ø 90 mm, ohne Genehmigung

**Boxster Type 987, 2006-2009**

2.7l 176 kW; 2.7l 180 kW

**Boxster S Type 987, 2006-2009**

3.2l 206 kW; 3.4l 217 kW

RACING stainless steel sport exhaust system L/R, no catalytic convertor, 2 chromed stainless steel tips Ø 90 mm, without homologation

**Cayman Typ 987, 2006-2009**

2.7l 180kW

**Cayman S Typ 987, 2006-2009**

3.4l 217 kW

686106 1705 RACING Edelstahl-Sportauspuffanlage links und rechts, ab Vorkat, Serienhauptkat im Endschalldämpfer entfällt, mit 2 verchromten Edelstahl-Endrohren Ø 90 mm, ohne Genehmigung

**Cayman Type 987, 2006-2009**

2.7l 180kW

**Cayman S Type 987, 2006-2009**

3.4l 217 kW

RACING stainless steel sport exhaust system L/R, no catalytic convertor, 2 chromed stainless steel tips Ø 90 mm, without homologation

**Cayman Facelift Typ 987, 2009=>**

2.9l 195 kW

**Cayman S Facelift Typ 987, 2009=>**

3.4l 235 kW

689109 0500LR

Sportauspuffanlage li/re bestehend aus:

RACING Edelstahl-Sportauspuffanlage links und rechts (ohne Endrohre), ab Vorkat, Serienhauptkat im Endschalldämpfer entfällt, ohne Genehmigung

**wählen Sie aus nachfolgendem Endrohrpaket:**

689109 1698C

Endrohr-Set 2 Edelstahl-Endrohre Ø 98 mm Street Race

689109 1698CB

Endrohr-Set 2 Edelstahl-Endrohre Ø 98 mm Street Race Black Chrome

**Cayman Facelift Type 987, 2009=>**

2.9l 195 kW

**Cayman S Facelift Type 987, 2009=>**

3.4l 235 kW

Sport exhaust system L/R consisting of:

RACING stainless steel sport exhaust system L/R (without tail pipes), cat-back from front catalytic converters, no secondary catalytic converters

**choose from following tail pipe package:**

tail pipe set 2 stainless steel tail pipes Ø 98 mm Street Race

tail pipe set 2 stainless steel tail pipes Ø 98 mm Street Race Race Black Chrome





689109 0500LR



689109 1698C

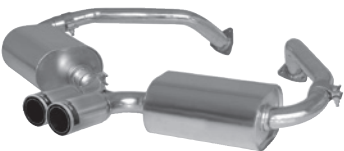

689109 1698CB

Art. Nr. / part no.	Beschreibung	description
<b>Boxster Facelift Typ 987, 2009=&gt;</b> 2.9l 188 kW (MA120)		<b>Boxster Facelift Type 987, 2009=&gt;</b> 2.9l 188 kW (MA120)
<b>Boxster S Facelift Typ 987, 2009=&gt;</b> 3.4l 228 kW		<b>Boxster S Facelift Type 987, 2009=&gt;</b> 3.4l 228 kW
<b>Boxster S Black Edition Typ 987, 2011=&gt;</b> 3.4l 235 kW		<b>Boxster S Black Edition Type 987, 2011=&gt;</b> 3.4l 235 kW
689308 1798C	RACING Edelstahl-Sportauspuffanlage links und rechts, ab Vorkat, Serienhauptkat im Endschalldämpfer entfällt, mit 2 Edelstahl-Endrohren Ø 98 mm Street Race, ohne Genehmigung	RACING stainless steel sport exhaust system L/R, cat-back from front catalytic converters, no secondary catalytic converters, 2 stainless steel Street Race tail pipes Ø 98 mm
689308 1798CB	RACING Edelstahl-Sportauspuffanlage links und rechts, ab Vorkat, Serienhauptkat im Endschalldämpfer entfällt, mit 2 matt-schwarz verchromten Edelstahl-Endrohren Ø 98 mm Street Race Black Chrome, ohne Genehmigung	RACING stainless steel sport exhaust system L/R, cat-back from front catalytic converters, no secondary catalytic converters, 2 satin black chromed stainless steel Street Race Black Chrome tail pipes Ø 98 mm
 <p>689308 1798C</p>		 <p>689308 1798CB</p>

<b>Boxster S Typ 981, 2012=&gt;</b> 3.4l 232 kW (MA123)		<b>Boxster S Type 981, 2012=&gt;</b> 3.4l 232 kW (MA123)
<b>Boxster Typ 981, 2012=&gt;</b> 2.7l 195 kW (MA122)		<b>Boxster Type 981, 2012=&gt;</b> 2.7l 195 kW (MA122)
689012 0500LR	Sportauspuffanlage li/re bestehend aus: Edelstahl-Sportauspuffanlage: Sportschalldämpfer links und Sportschalldämpfer rechts, ab Kat, mit EG Genehmigung <b>wählen Sie aus nachfolgendem Endrohrpaket:</b>	Sport exhaust system L/R consisting of: Stainless steel sport exhaust L/R, cat-back, EU approved for road usage <b>choose from following tail pipe package:</b>
0027 98C	Endrohr-Set li/re je 1 Endrohr Ø 98 mm Street Race, kurz, mit einstellbarem Kugelanschluss	tail pipe set L/R each 1 tail pipe Ø 98 mm Street Race, short, with adjustable spherical clamp connection
0027 98CB	Endrohr-Set li/re je 1 Endrohr Ø 98 mm Street Race Black Chrome, kurz, mit einstellbarem Kugelanschluss	tail pipe set L/R each 1 tail pipe Ø 98 mm Street Race Black Chrome, short, with adjustable spherical clamp connection
 <p>689012 0500LR</p>		 <p>0027 98C</p>
		 <p>0027 98CB</p>

<b>Cayman, Typ 981C, 2012=&gt;</b> 2.7l 202 kW		<b>Cayman, type 981C, 2012=&gt;</b> 2.7l 202 kW
<b>Cayman S, Typ 981C, 2012=&gt;</b> 3.4l 239 kW		<b>Cayman S, type 981C, 2012=&gt;</b> 3.4l 239 kW
689012 0500LR	Sportauspuffanlage li/re bestehend aus: <b>RACING</b> Edelstahl-Sportauspuffanlage: Sportschalldämpfer links und Sportschalldämpfer rechts, ab Kat, ohne Genehmigung <b>wählen Sie aus nachfolgendem Endrohrpaket:</b>	Sport exhaust system L/R consisting of: <b>RACING</b> Stainless steel sport exhaust L/R, cat-back, without homologation <b>choose from following tail pipe package:</b>
0027 98C	Endrohr-Set li/re je 1 Endrohr Ø 98 mm Street Race, kurz, mit einstellbarem Kugelanschluss	tail pipe set L/R each 1 tail pipe Ø 98 mm Street Race, short, with adjustable spherical clamp connection
0027 98CB	Endrohr-Set li/re je 1 Endrohr Ø 98 mm Street Race Black Chrome, kurz, mit einstellbarem Kugelanschluss	tail pipe set L/R each 1 tail pipe Ø 98 mm Street Race Black Chrome, short, with adjustable spherical clamp connection
 <p>689012 0500LR</p>		 <p>0027 98C</p>
		 <p>0027 98CB</p>



Art. Nr. / part no.	Beschreibung	description
<b>911 Turbo Typ 996, 2000-2006</b> 3.6l 309 kW (M9670)		<b>911 Turbo Type 996, 2000-2006</b> 3.6l 309 kW (M9670)
<b>911 Turbo S Typ 996, 2004-2006</b> 3.6l Turbo 331kW (M96/70E)		<b>911 Turbo S Type 996, 2004-2006</b> 3.6l Turbo 331kW (M96/70E)
<b>911 GT2 Typ 996, 2004-2006</b> 3.6l 355kW (M96/70SL); 3.6l 340kW (M96/70S)		<b>911 GT2 Type 996, 2004-2006</b> 3.6l 355kW (M96/70SL); 3.6l 340kW (M96/70S)
689103 1506	<b>RACING</b> Edelstahl-Sportauspuffanlage inkl. Rennsportkat, links und rechts je 2 verchromte Edelstahl-Endrohre Ø 76/90 mm, ohne Genehmigung	<b>RACING</b> stainless steel sport exhaust L/R incl. race specification catalytic convertor, 4 chromed stainless steel tail pipes Ø 76/90 mm



<b>911 Carrera / Carrera Cabrio Typ 997/1, Mai2004-2008</b> 3.6l 239 kW		<b>911 Carrera / Carrera Cabrio Type 997/1, May2004-2008</b> 3.6l 239 kW
<b>911 Carrera S / Carrera S Cabrio Typ 997/1, Mai2004-2008</b> 3.8l 261 kW		<b>911 Carrera S / Carrera S Cabrio Type 997/1, May2004-2008</b> 3.8l 261 kW
2) 689305 0100	<b>RACING</b> Edelstahl-Krümmter links und rechts, ohne Genehmigung (originale Kats sind zu verwenden!)	<b>RACING</b> header system L/R, without homologation (use original catalytic converters!), without homologation
689305 1200	Racing Katersatzrohr links/rechts, ohne Genehmigung	Racing cat replacement tube left/right, without homologation
	<u>Sportauspuffanlage li/re bestehend aus:</u>	<u>Sport exhaust system L/R consisting of:</u>
689405 0500LR	Edelstahl-Sportschalldämpfer links und rechts, mit EG Genehmigung, passend auf REMUS- oder Serienanlage	Stainless steel sport exhaust L/R, fits onto the REMUS or original front system, EU approved for road usage
689405 0606SLR	Endrohr-Set links und rechts je 2 verchromte Edelstahl-Endrohre Ø 90 mm schräg (Sportschalldämpfer und Endrohr-Set nur gemeinsam montierbar!)	tail pipe set L/R consisting of 4 chromed stainless steel tips Ø 90 mm angled (sport exhaust and tip set only fits as complete system!)



689305 1200

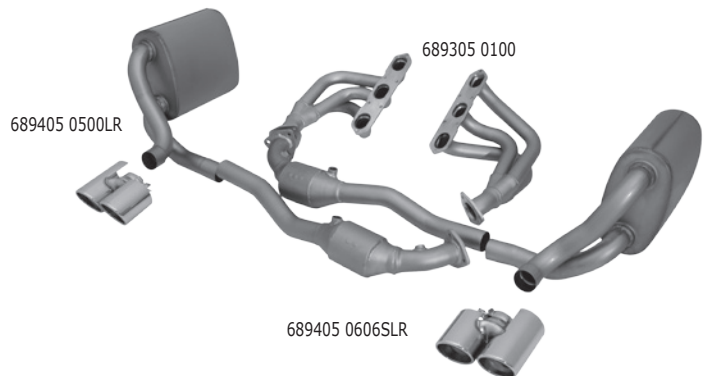

689405 0606SLR

<b>911 Turbo Typ 997, 2006-2008</b> 3.6l Turbo 353 kW (M97/70)		<b>911 Turbo Type 997, 2006-2008</b> 3.6l Turbo 353 kW (M97/70)
688107 1574	Edelstahl-Sportauspuffanlage inkl. Katalysator, links und rechts je 2 verchromte Edelstahl-Endrohre Ø 76/84 mm, mit EG Genehmigung <u>alternativ: RACING Edelstahl-Sportauspuffanlage ohne Genehmigung</u>	Stainless steel sport exhaust L/R, with catalytic convertor, 4 chromed stainless steel tail pipes Ø 76/84 mm, EU approved for road usage <u>Alternative: Racing stainless steel sport exhaust system without homologation</u>
688307 1574	<b>RACING</b> Edelstahl-Sportauspuffanlage inkl. Rennsportkat, links und rechts je 2 verchromte Edelstahl-Endrohre Ø 76/84 mm, ohne Genehmigung	<b>RACING</b> stainless steel sport exhaust L/R, with race specification catalytic convertor, 4 chromed stainless steel tail pipes Ø 76/84 mm



688107 1574

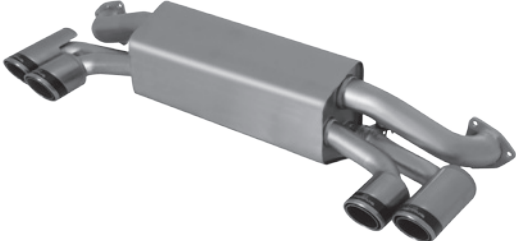

688307 1574

Art. Nr. / part no.	Beschreibung	description
<b>911 Carrera 4 Typ 991, 2013 =&gt;</b> 3.4l 257 kW (MA104)		<b>911 Carrera 4 Type 991, 2013 =&gt;</b> 3.4l 257 kW (MA104)
689612 1584CS	<b>RACING</b> Edelstahl-Sportauspuffanlage mit integriertem Klappensystem, ab Kat, links und rechts je 2 Edelstahl-Endrohre Ø 84 mm Carbon Race, ohne Genehmigung	<b>RACING</b> stainless steel sport exhaust system L/R with integrated valve system, cat-back, 4 stainless steel Carbon Race tips Ø 84 mm, without homologation
<b>Klappensystem / valve system</b>		
		

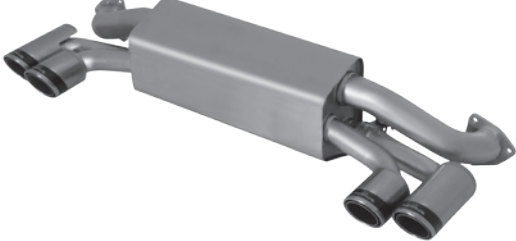
<b>911 Carrera S Typ 991, 2011 =&gt;</b> 3.8l 294 kW		<b>911 Carrera S Type 991, 2011 =&gt;</b> 3.8l 294 kW
689612 1584CS	Edelstahl-Sportauspuffanlage mit integriertem Klappensystem, ab Kat, links und rechts je 2 Edelstahl-Endrohre Ø 84 mm Carbon Race, mit EG Genehmigung	Stainless steel sport exhaust system L/R with integrated valve system, cat-back, 4 stainless steel Carbon Race tail pipes Ø 84 mm, EU approved for road usage
<b>Klappensystem / valve system</b>		
		

<b>Panamera S/4S Typ 970, (ohne originalen Klappensportschalldämpfer), 2009 =&gt;</b> 4.8l 294 kW		<b>Panamera S/4S Type 970, (without factory valve option), 2009 =&gt;</b> 4.8l 294 kW
<b>Panamera / Panamera 4 Typ 970, 2010=&gt;</b> 3.6l 220 kW		<b>Panamera / Panamera 4 Type 970, 2010=&gt;</b> 3.6l 220 kW
<b>Panamera Facelift / Panamera 4 Facelift Typ 970, 2013=&gt;</b> 3.6l 228 kW		<b>Panamera Facelift / Panamera 4 Facelift Type 970, 2013=&gt;</b> 3.6l 228 kW
<b>Panamera Diesel Typ 970, 2011=&gt;</b> 3.0l 184 kW		<b>Panamera Diesel Type 970, 2011=&gt;</b> 3.0l 184 kW
688009 0500LR	<u>Sportauspuffanlage li/re bestehend aus:</u> Edelstahl Sportschalldämpfer links und Edelstahl Sportschalldämpfer rechts (ohne Endrohre), mit EG Genehmigung	<u>Sport exhaust system L/R consisting of:</u> L/R stainless steel sport exhaust system, with EEC homologation
0046 70QSS	<b>wählen Sie aus nachfolgendem Endrohrpaket:</b> Endrohr-Set li/re je 2 Endrohre Ø 102 mm schräg/schräg, verchromt, mit einstellbarem Kugelschluss	<b>choose from following tail pipe package:</b> tail pipe set L/R consisting of 4 tail pipes Ø 102 mm angled/angled, chrome, with adjustable spherical clamp connection
0046 70QSS	Endrohr-Set li/re je 2 Endrohre Ø 102 mm schräg/schräg Black Chrome, mit einstellbarem Kugelschluss	tail pipe set L/R consisting of 4 tail pipe Ø 102 mm angled/angled Black Chrome, with adjustable spherical clamp connection
		  0046 70QSS   0046 70QSS
688009 0500LR		

Art. Nr. / part no. Beschreibung

description

**Panamera Turbo Typ 970, 2009=>**

4.8l V8 Turbo 368 kW (M4870)

**Panamera Turbo Facelift Typ 970, 2013=>**

4.8l V8 Turbo 382 kW

**Panamera S/4S Typ 970, (mit originalen Klappensportschalldämpfer), 2009 =>**

4.8l 294 kW

**Panamera S Facelift/4S Facelift, Typ 970, 2013 =>**

3.0l 309 kW

- 689409 0300 Edelstahl-Sportvorschalldämpfer, ab Kat, mit EG Genehmigung, nur für Panamera Turbo, 2009=> und Panamera S Facelift/4S Facelift, 2013=>  
Sportauspuffanlage li/re bestehend aus:
- 689409 0500LR Edelstahl Sportschalldämpfer links und Edelstahl Sportschalldämpfer rechts (ohne Endrohre), mit integriertem Klappensystem, mit EG Genehmigung

**wählen Sie aus nachfolgendem Endrohrpaket:**

- 0046 70QSS Endrohr-Set li/re je 2 Endrohre Ø 102 mm schräg/schräg, verchromt, mit einstellbarem Kugelanschluss
- 0046 70QBSS Endrohr-Set li/re je 2 Endrohre Ø 102 mm schräg/schräg Black Chrome, mit einstellbarem Kugelanschluss

**Cat-Back Anlage: Sportschalldämpfer in Verbindung mit Vorschalldämpfer.**

689409 0500LR

**Panamera Turbo Type 970, 2009=>**

4.8l V8 Turbo 368 kW (M4870)

**Panamera Turbo Facelift Type 970, 2013=>**

4.8l V8 Turbo 382 kW

**Panamera S/4S Type 970, (with factory valve option), 2009 =>**

4.8l 294 kW

**Panamera S Facelift/4S Facelift Type 970, 2013 =>**

3.0l 309 kW

Stainless steel front section with sport silencer, cat-back, EU approved for road usage, only suitable for Panamera Turbo, 2009=&gt; and Panamera S Facelift/4S Facelift, 2013=&gt;

Sport exhaust system L/R consisting of:

L/R stainless steel sport exhaust system, with integrated vacuum operated valves, with EEC homologation

**choose from following tail pipe package:**

tail pipe set L/R consisting of 4 tail pipes Ø 102 mm angled/angled, chromed, with adjustable spherical clamp connection

tail pipe set L/R consisting of 4 tail pipe Ø 102 mm angled/angled Black Chrome, with adjustable spherical clamp connection

**Cat-Back system: Sport exhaust in connection with front silencer.**

0046 70QSS



0046 70QBSS

**Macan Turbo, Typ 95 B, 2014=>**

3.6l Turbo 294 kW (CTL)

- 689014 0100 Edelstahl Vorrohre mit Dehnelementen (ab Kat), mit EG Genehmigung (Serienrohr Ø 65 mm, REMUS Rohr Ø 70 mm)
- 689014 0000 Edelstahl Verbindungsrohr doppelstufig (ab Vorrohr), mit EG Genehmigung (Serienrohr Ø 65 mm, REMUS Rohr Ø 70 mm)  
Sportauspuffanlage li/re bestehend aus:
- 689014 0500LR Edelstahl Sportschalldämpfer links und Edelstahl Sportschalldämpfer rechts (ohne Endrohre), mit integriertem elektrischem Klappensystem, mit EG Genehmigung (Serienrohr Ø 65 mm, REMUS Rohr Ø 70 mm)

**wählen Sie aus nachfolgendem Endrohrpaket:**

- 0046 70SS Endrohr-Set li/re je 2 Endrohre Ø 102 mm schräg/schräg, verchromt, mit einstellbarem Kugelanschluss
- 0046 70CSS Endrohr-Set li/re je 2 Carbon-Endrohre Ø 102 mm schräg/schräg, Innenaufbau Titan, mit einstellbarem Kugelanschluss

**Cat-Back Anlage: Sportschalldämpfer in Verbindung mit Racing Rohr.**

689014 0500LR

**Macan Turbo, type 95 B, 2014=>**

3.6l Turbo 294 kW (CTL)

L/R stainless steel Cat-Back front tubes with flexible joints, with EEC homologation (Original tube Ø 65 mm, REMUS tube Ø 70 mm)

Dual stainless steel connection tubes with crossover tube, with EEC homologation (Original tube Ø 65 mm, REMUS tube Ø 70 mm)

Sport exhaust system L/R consisting of:

L/R stainless steel sport exhaust system, fitted with integrated electrical actuators and valves, with EEC homologation (Original tube Ø 65 mm, REMUS tube Ø 70 mm)

**choose from following tail pipe package:**

tail pipe set L/R consisting of 4 tail pipes Ø 102 mm angled/angled, chromed, with adjustable spherical clamp connection

tail pipe set L/R consisting of 4 Carbon tail pipe Ø 102 mm angled/angled, Titanium internals, with adjustable spherical clamp connection

**Cat-Back system: Sport exhaust in connection with Racing tube.**

0046 70SS



0046 70CSS

**Cayenne I Turbo Typ 955, 2002-2006**

4.5l Turbo 331 kW

- 689303 1598C Edelstahl-Sportauspuffanlage, links und rechts je 2 Edelstahl-Endrohre Ø 98 mm Street Race, mit EG Genehmigung

**Cayenne I Turbo Type 955, 2002-2006**



4.5l Turbo 331 kW

Stainless steel sport exhaust system L/R, 4 stainless steel Street Race tips Ø 98 mm, EU approved for road usage



Art. Nr. / part no.	Beschreibung	description
<b>Cayenne I Facelift Typ 957, 2007-2010</b> 4.8l V8 Turbo 368 kW		<b>Cayenne I Facelift Type 957, 2007-2010</b> 4.8l V8 Turbo 368 kW
689307 1506S	Edelstahl-Sportauspuffanlage, links und rechts je 2 verchromte Edelstahl-Endrohre Ø 90 mm schräg, mit EG Genehmigung	Stainless steel sport exhaust system L/R, 4 chromed stainless steel tail pipes Ø 90mm angled, EU approved for road usage
		

<b>Cayenne II S Hybrid Typ 958, 2010=&gt;</b> 3.0l 245 kW (M06EC)		<b>Cayenne II S Hybrid Type 958, 2010=&gt;</b> 3.0l 245 kW (M06EC)
<b>Cayenne II Turbo Typ 958, 2010=&gt;</b> 4.8l V8 Turbo 368 kW		<b>Cayenne II Turbo Type 958, 2010=&gt;</b> 4.8l V8 Turbo 368 kW
688010 1598C	Edelstahl-Sportauspuffanlage, links und rechts je 2 Edelstahl-Endrohre Ø 98 mm Street Race, mit EG Genehmigung	Stainless steel sport exhaust system L/R, 4 stainless steel Street Race tips Ø 98 mm, EU approved for road usage
		

<b>Cayenne II S V8 Typ 958, 2010=&gt;</b> 4.8l V8 294 kW (M4802)		<b>Cayenne II S V8 Type 958, 2010=&gt;</b> 4.8l V8 294 kW (M4802)	
689110 1598C	Edelstahl-Sportauspuffanlage, links und rechts je 2 Edelstahl-Endrohre Ø 98 mm Street Race, mit EG Genehmigung	Stainless steel sport exhaust system L/R, 4 stainless steel Street Race tail pipes Ø 98 mm, EU approved for road usage	
688010 1598C	RACING Edelstahl-Sportauspuffanlage, links und rechts je 2 Edelstahl-Endrohre Ø 98 mm Street Race, ohne Genehmigung	RACING stainless steel sport exhaust system L/R, 4 stainless steel Street Race tips Ø 98 mm	
			
689110 1598C		688010 1598C	



Art. Nr. / part no. Beschreibung

description

**RENAULT**

**Twingo II, 2007=>**

1.5l dCi 47 kW (K9K17)

**Twingo II, 2007=>**

1.5l dCi 47 kW (K9K17)

2) 733007 0533 Sportschalldämpfer mit 1 Endrohr 102x68 mm

Sport exhaust with 1 tail pipe 102x68 mm



**Twingo III, Typ AH, 2014=>**

1.0l 52 kW (H4DA4)

Die Heckschürze muss laut beiliegender Schnittschablone etwas nachgeschnitten werden!

**Twingo III, type AH, 2014=>**

1.0l 52 kW (H4DA4)

The rear skirt must be trimmed acc. to the enclosed template!

731014 5504 Sportschalldämpfer mit 2 Endrohren Ø 76 mm mittig

Sport exhaust with 2 tail pipes Ø 76 mm centered



**Clio II, 1998=>**

1.2l 40 / 43 / 55 kW; 1.4l 55 kW; 1.4l 55 kW, 2001=>; 1.4l 72 kW, 2001=>; 1.4l 16V 72 kW, 2000=>; 1.4l 16V 72 kW, 2001=>; 1.6l 66 kW; 1.6l 16V 79 kW, 1999=>;

**Clio II, 1998=>**

1.2l 40 / 43 / 55 kW; 1.4l 55 kW; 1.4l 55 kW, 2001=>; 1.4l 72 kW, 2001=>; 1.4l 16V 72 kW, 2000=>; 1.4l 16V 72 kW, 2001=>; 1.6l 66 kW; 1.6l 16V 79 kW, 1999=>; 1.9l Diesel 47 kW type: B, 1999=>

1.9l Diesel 47 kW Typ: B, 1999=>; 1.5l dCi 48 kW; 1.9l dTi 59 kW, 2001=>

1.5l dCi 48 kW; 1.9l dTi 59 kW, 2001=>

2) 732501 0540P Sportschalldämpfer mit 1 Endrohr 140x72 mm matt poliert  
 alternativ: PowerSound Sportschalldämpfer li/re bestehend aus:  
 1) ° 734098 199 PowerSound Hauptschalldämpfer mit manueller Klappensteuerung

Sport exhaust with 1 tail pipe 140x72 mm mat polished  
 Alternative: PowerSound Sport exhaust system L/R consisting of:  
 PowerSound Main silencer with manual valve control system

**wählen Sie aus nachfolgendem Endrohrpaket:**

**choose from following tail pipe package:**

- 0010 02 Endrohr-Set li/re je 2 Endrohre Ø 92x78 mm
- 0010 04G Endrohr-Set li/re je 2 Endrohre Ø 76 mm gerade
- 0010 05G Endrohr-Set li/re je 1 Endrohr Ø 90 mm gerade
- 0010 14M Endrohr-Set li/re je 1 Endrohr 142x72 mm
- 0010 70 Endrohr-Set li/re je 1 Endrohr Ø 102 mm
- 0010 78 Endrohr-Set li/re je 2 Endrohre Ø 84 mm
- 0010 83C Endrohr-Set li/re je 1 Endrohr Ø 84 mm Street Race

- 0010 83CS Endrohr-Set li/re je 1 Endrohr Ø 84 mm Carbon Race
- 0010 83CB Endrohr-Set li/re je 1 Endrohr Ø 84 mm Street Race Black Chrome
- 0010 84C Endrohr-Set li/re je 2 Endrohre Ø 84 mm Street Race
- 0010 84CS Endrohr-Set li/re je 2 Endrohre Ø 84 mm Carbon Race
- 0010 84CB Endrohr-Set li/re je 2 Endrohre Ø 84 mm Street Race Black Chrome
- 0010 98C Endrohr-Set li/re je 1 Endrohr Ø 98 mm Street Race
- 0010 98CB Endrohr-Set li/re je 1 Endrohr Ø 98 mm Street Race Black Chrome



732501 0540P

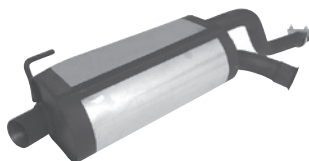

734098 199

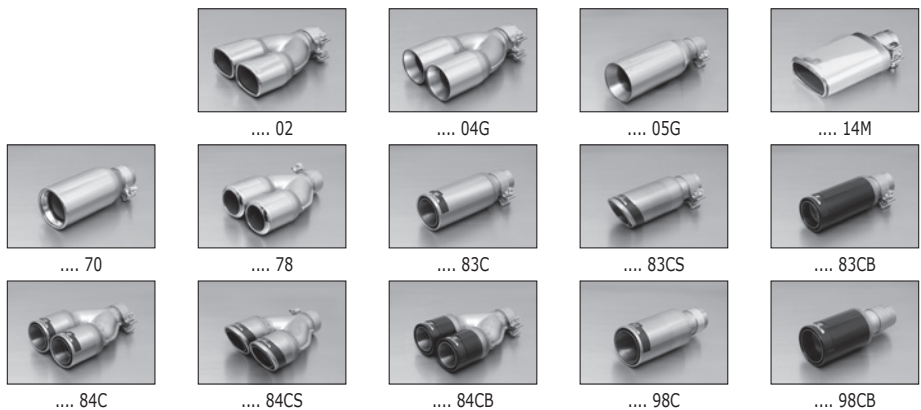

Art. Nr. / part no.	Beschreibung	description
<b>Clio II Sport, 2000=&gt; &amp; 2001=&gt;</b> 2.0l 16V 124 kW		<b>Clio II Sport, 2000=&gt; &amp; 2001=&gt;</b> 2.0l 16V 124 kW
2) 736000 0568	Sportschalldämpfer mit 2 Endrohren Ø 84 mm Rallye-Design	Sport exhaust with 2 tail pipes Ø 84 mm Rallye-Design



<b>Clio IV RS, Typ X98, 2013=&gt;</b> 1.6l EDC 147 kW (MR16DDT)		<b>Clio IV RS, type X98, 2013=&gt;</b> 1.6l EDC 147 kW (MR16DDT)
735013 0300	Vorschalldämpfer, Rohr Ø 65 mm, nur in Verbindung mit 735013 0700 montierbar	Front silencer, pipe Ø 65 mm, only mountable together with 735013 0700
735013 0700	Sportschalldämpfer mittig, Rohr Ø 65 mm, passend zum Serienendrohr, passt auf Serienvorschalldämpfer	Sport exhaust centered, pipe Ø 65 mm, fits to original tail pipe, fits on original front silencer
<b>Cat-Back Anlage: Sportschalldämpfer in Verbindung mit Vorschalldämpfer.</b>		<b>Cat-Back system: Sport exhaust in connection with front silencer.</b>



735013 0300

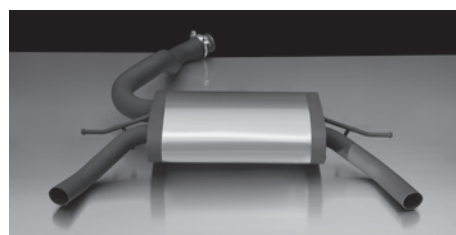

735013 0700

<b>Megané Phase II, Typ BA, 5-türig, 1999=&gt;</b> 1.4l 55 kW; 1.4l 16V 70 kW; 1.6l 16V 79 kW; 1.9l dTi 72 kW		<b>Megané Phase II, type BA, 5 door, 1999=&gt;</b> 1.4l 55 kW; 1.4l 16V 70 kW; 1.6l 16V 79 kW; 1.9l dTi 72 kW
° 734099 0505	Sportschalldämpfer mit 1 Endrohr Ø 90 mm	Sport exhaust with 1 tail pipe Ø 90 mm

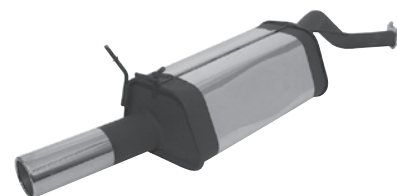

<b>Megane III RS Coupé, Typ Z, 2010=&gt;</b> 2.0l TCE 184 kW (F4RM8)		<b>Megane III RS Coupé, type Z, 2010=&gt;</b> 2.0l TCE 184 kW (F4RM8)
<b>Megane III RS Coupé, Typ Z, 2012</b> 2.0l 191 kW (F4RM8); 2.0l 195 kW (F4RM8)		<b>Megane III RS Coupé, type Z, 2012</b> 2.0l 191 kW (F4RM8); 2.0l 195 kW (F4RM8)
736110 0700	REMUS Cat-Back-System, Sportschalldämpfer mittig ab Kat, inkl. Vorschalldämpfer, passend zum originalen heckschürzenintegrierten Endrohr alternativ: REMUS Titanium2 Cat-Back-System	REMUS Cat-Back-System, sport exhaust centered, cat-back, incl. front silencer, fits in combination with the original rear skirt integrated tail pipe Alternative: REMUS Titanium2 Cat-Back-System
736010 0700TI	Titanium2 Sportschalldämpfer mittig ab Kat, inkl. Vorschalldämpfer, passend zum originalen heckschürzenintegrierten Endrohr	Titanium2 sport exhaust centered, cat-back, incl. front silencer, fits in combination with the original rear skirt integrated tail pipe
<b>Cat-Back Anlage: Sportschalldämpfer in Verbindung mit Vorschalldämpfer.</b>		<b>Cat-Back system: Sport exhaust in connection with front silencer.</b>



736110 0700

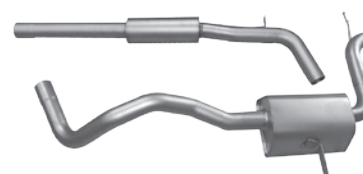

736010 0700TI

Art. Nr. / part no.	Beschreibung	description
<b>Laguna II Grand Tour, 2001=&gt;</b>		<b>Laguna II Grand Tour, 2001=&gt;</b>
2.2l 16V dCi 110 kW; 2.0l Turbo 120 kW, 2004=>; 2.0l Turbo 125 kW, 2004=>; 2.0l Turbo 150 kW, 2005=>		2.2l 16V dCi 110 kW; 2.0l Turbo 120 kW, 2004=>; 2.0l Turbo 125 kW, 2004=>; 2.0l Turbo 150 kW, 2005=>
2) 736202 3588	Sportschalldämpfer mit 2 Endrohren Ø 84 mm Edition	Sport exhaust with 2 tail pipes Ø 84 mm Edition
		
<b>Espace IV, Typ JK, 2002=&gt;</b>		<b>Espace IV, type JK, 2002=&gt;</b>
1.9l dCi 88 kW, 2003=>; 2.2l dCi 110 kW, 2002=>		1.9l dCi 88 kW, 2003=>; 2.2l dCi 110 kW, 2002=>
° 736302 0502	Sportschalldämpfer mit 2 Endrohren 92x78 mm	Sport exhaust with 2 tail pipes 92x78 mm
		
<b>Grand Espace IV, Typ JK, 2002=&gt;</b>		<b>Grand Espace IV, type JK, 2002=&gt;</b>
2.2l dCi 110 kW		2.2l dCi 110 kW
° 736402 3502	Sportschalldämpfer mit 2 Endrohren 92x78 mm	Sport exhaust with 2 tail pipes 92x78 mm
		
<b>Safrane, 1997=&gt;</b>		<b>Safrane, 1997=&gt;</b>
2.2l TD 83 kW		2.2l TD 83 kW
2) 736597 0509	Sportschalldämpfer mit 1 Endrohr 135x75 mm	Sport exhaust with 1 tail pipe 135x75 mm
		

Art. Nr. / part no. Beschreibung description

**ROVER**

**416 Si Hatchback, 1996=>**

1.6l 82 kW  
 ◦ 704096 0501 Sportschalldämpfer mit 1 Endrohr 92x78 mm

**416 Si Hatchback, 1996=>**

1.6l 82 kW  
 Sport exhaust with 1 tail pipe 92x78 mm



**75, 2000=>**

2.0l 16V CDT 85 kW  
 ◦ 756000 0502 Sportschalldämpfer mit 2 Endrohren 92x78 mm

**75, 2000=>**

2.0l 16V CDT 85 kW  
 Sport exhaust with 2 tail pipes 92x78 mm



**SEAT**

**Mii GT, Typ AA, 2012=>**

1.0l 44 kW (CHYA); 1.0l 55 kW (CHYB)  
 Rohrbogen inklusive verstellbare Halter sodass die Endrohre auf Wunsch in die Heckschürze integriert werden können! Dafür notwendige Ausschnittschablone liegt bei!  
 791013 1613S Rohrbogen mit li/re je 1 Endrohr 120x74 mm schräg

**Mii GT, type AA, 2012=>**

1.0l 44 kW (CHYA); 1.0l 55 kW (CHYB)  
 Connection tube inclusive adjustable bracket to integrate the tail pipes in the rear skirt! The required trimming template and instructions are included!  
 connection tube with L/R each 1 tail pipe 120x74 mm angled

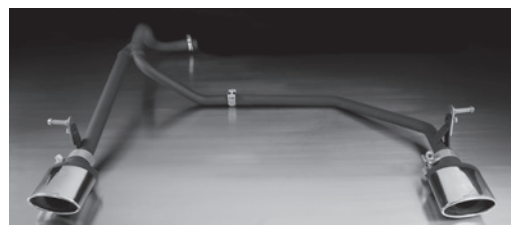

**Ibiza, Typ 6K, APR1993=>**

1.0l 33kW; 1.3l 40kW; 1.4l 44kW; 1.6l 55 kW =>1995;  
 1.9l Diesel 47 / 50 kW; Anschluß Ø 42mm  
 2) 790596 0507 Sportschalldämpfer mit 1 Endrohr 97x80 mm

**Ibiza, type 6K, APR1993=>**

1.0l 33kW; 1.3l 40kW; 1.4l 44kW; 1.6l 55 kW =>1995;  
 1.9l Diesel 47 / 50 kW; connection Ø 42mm  
 Sport exhaust with 1 tail pipe 97x80 mm



**Ibiza Cupra, Typ 6K, 1997=>**

2.0l GTI 16V 110 kW; 1.9l TDI 66 / 81 kW  
 2) 796097 9999 Zwischenrohr für Montage des Serien-Austausch-Vorschalldämpfers  
 2) 796097 0548 Sportschalldämpfer mit 2 Endrohren 74x65 mm schräg

**Ibiza Cupra, type 6K, 1997=>**

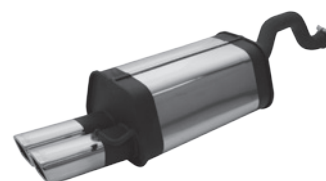

2.0l GTI 16V 110 kW; 1.9l TDI 66 / 81 kW  
 Connection tube for mounting of the original exchanged front silencer  
 Sport exhaust with 2 tail pipes 74x65 mm angled



796097 0548

Photos can deviate from actual product! Errors & omissions excepted! The latest developments can be found under [www.remus.eu](http://www.remus.eu)  
 => from, <= until; 2) As long as stock lasts! 1) ATTENTION: it is not allowed to change the valve setting as per public traffic regulations!  
 If the valve setting is changed, the exhaust is no longer EC-homologated & no longer street legal. Only for race purposes!  
 Attention: Unless stated otherwise our sport exhausts only fit the standard rear skirt!



Art. Nr. / part no.	Beschreibung	description	
<b>Altea, Typ 5P, 2004=&gt;</b> 1.4l 63 kW, 2006=>; 1.6l 75 kW; 2.0l FSI 110 kW; 2.0l TFSI 147 kW; 1.9l TDI 77 kW; 2.0l TDI 100 / 103 / 125 kW		<b>Altea, type 5P, 2004=&gt;</b> 1.4l 63 kW, 2006=>; 1.6l 75 kW; 2.0l FSI 110 kW; 2.0l TFSI 147 kW; 1.9l TDI 77 kW; 2.0l TDI 100 / 103 / 125 kW	
AD0092	Distanzrohr G6 zur Montage auf 1.4l 63 kW Modelle notwendig!	Distance tube G6 for mounting on 1.4l 63 kW model	
AD0032	Distanzrohr C1 zur Montage auf 2.0l TDI 125 kW auf Modelle mit Anschluß Ø 60 mm notwendig!	Distance tube C1 for mounting on 2.0l TDI 125 kW with connection Ø 60 mm	
AD0079	Distanzrohr T5 zur Montage auf 1.6l 75 kW und 1.9l TDI 77 kW Modelle notwendig!	Distance tube T5 for mounting on 1.6l 75 kW and 1.9l TDI 77kW models	
AD0080	Distanzrohr U5 zur Montage auf 2.0l FSI 110 kW und 2.0l TDI 100/103/125 kW Modelle notwendig!	Distance tube U5 for mounting on 2.0l FSI 110 kW and 2.0l TDI 100/103/125 kW models	
	<u>Sportauspuffanlage bestehend aus:</u>	<u>Sport exhaust system consisting of:</u>	
796105 098	Hauptschalldämpfer <b>wählen Sie aus nachfolgendem Endrohrpaket:</b>	Main silencer <b>choose from following tail pipe package:</b>	
0007 04G	2 Endrohre Ø 76 mm gerade 2 tail pipes Ø 76 mm straight	0007 83CB	1 Endrohr Ø 84 mm Street Race Black Chrome 1 tail pipe Ø 84 mm Street Race Black Chrome
0007 14M	1 Endrohr 142x72 mm 1 tail pipe 142x72 mm	0007 84C	2 Endrohre Ø 84 mm Street Race 2 tail pipes Ø 84 mm Street Race
0007 78	2 Endrohre Ø 84 mm 2 tail pipes Ø 84 mm	0007 84CS	2 Endrohre Ø 84 mm Carbon Race 2 tail pipes Ø 84 mm Carbon Race
0007 83C	1 Endrohr Ø 84 mm Street Race 1 tail pipe Ø 84 mm Street Race	0007 84CB	2 Endrohre Ø 84 mm Street Race Black Chrome 2 tail pipes Ø 84 mm Street Race Black Chrome
0007 83CS	1 ER Ø 84 mm Carbon Race 1 TP Ø 84 mm Carbon Race		
			
796105 098		.... 83CS	
			
		.... 83CB	
			
		.... 84C	
			
		.... 84CS	
			
		.... 84CB	

<b>Altea XL, Typ 5P, 2007=&gt;</b> 1.8l TSI 118 kW (BYT)		<b>Altea XL, type 5P, 2007=&gt;</b> 1.8l TSI 118 kW (BYT)
2) 796007 0504	Sportschalldämpfer mit 2 Endrohren Ø 76 mm	Sport exhaust with 2 tail pipes Ø 76 mm
		
796007 0504		

<b>Leon, Typ 1P, 2005=&gt;</b> 1.4l 63 kW; 1.6l 75 kW; 2.0l FSI 110 kW; 2.0l TFSI 136 / 147 kW; 2.0l TFSI 147 kW "FR"; 2.0l TFSI 177 kW "Cupra"; 1.9l TDI 77 kW; 2.0l TDI 100 / 103 / 125 kW; 2.0l TDI 125 kW „FR“		<b>Leon, type 1P, 2005=&gt;</b> 1.4l 63 kW; 1.6l 75 kW; 2.0l FSI 110 kW; 2.0l TFSI 136 / 147 kW; 2.0l TFSI 147 kW "FR"; 2.0l TFSI 177 kW "Cupra"; 1.9l TDI 77 kW; 2.0l TDI 100 / 103 / 125 kW; 2.0l TDI 125 kW „FR“	
AD0092	Distanzrohr G6 zur Montage von 796005 098 auf 1.4l 63 kW Modelle notwendig!	Distance tube G6 for mounting 796005 098 on 1.4l 63 kW model	
AD0079	Distanzrohr T5 zur Montage von 796005 098 auf 1.6l 75 kW und 1.9l TDI 77 kW Modelle notwendig!	Distance tube T5 for mounting 796005 098 on 1.6l 75 kW and 1.9l TDI 77kW models	
AD0080	Distanzrohr U5 zur Montage von 796005 098 auf 2.0l FSI 110 kW und 2.0l TDI 100/103/125 kW Modelle notwendig!	Distance tube U5 for mounting of 796005 098 on 2.0l FSI 110 kW and 2.0l TDI 100/103/125 kW models	
	<u>Sportauspuffanlage bestehend aus:</u>	<u>Sport exhaust system consisting of:</u>	
796105 098	Hauptschalldämpfer <b>wählen Sie aus nachfolgendem Endrohrpaket:</b>	Main silencer <b>choose from following tail pipe package:</b>	
0007 04G	2 Endrohre Ø 76 mm gerade 2 tail pipes Ø 76 mm straight	0007 83CB	1 ER Ø 84 mm Street Race Black Chrome 1 TP Ø 84 mm Street Race Black Chrome
0007 14M	1 Endrohr 142x72 mm 1 tail pipe 142x72 mm	0007 84C	2 Endrohre Ø 84 mm Street Race 2 tail pipes Ø 84 mm Street Race
0007 78	2 Endrohre Ø 84 mm 2 tail pipes Ø 84 mm	0007 84CS	2 Endrohre Ø 84 mm Carbon Race 2 tail pipes Ø 84 mm Carbon Race
0007 83C	1 ER Ø 84 mm Street Race 1 TP Ø 84 mm Street Race	0007 84CB	2 Endrohre Ø 84 mm Street Race Black Chrome 2 tail pipes Ø 84 mm Street Race Black Chrome
0007 83CS	1 ER Ø 84 mm Carbon Race 1 TP Ø 84 mm Carbon Race		
			
796105 098		.... 83CS	
			
		.... 83CB	
			
		.... 84C	
			
		.... 84CS	
			
		.... 84CB	

Art. Nr. / part no.	Beschreibung	description
<b>Leon Cupra, Typ 1P, 2010=&gt;</b> 2.0l TFSI 195 kW (CDLA); <b>Leon FR, Typ 1P, 2010=&gt;</b> 2.0l 155 kW (CCZB)		<b>Leon Cupra, type 1P, 2010=&gt;</b> 2.0l TFSI 195 kW (CDLA); <b>Leon FR, type 1P, 2010=&gt;</b> 2.0l 155 kW (CCZB)
2) 796010 0584CS	Sportschalldämpfer mit 2 Endrohren Ø 84 mm Carbon Race	Sport exhaust with 2 tail pipes Ø 84 mm Carbon Race



<b>Leon, Typ 5F, 2013=&gt;</b> <b>Leon SC, Typ 5F, 2013=&gt;</b> <b>Leon FR, Typ 5F, 2013=&gt;</b> <b>Leon SC FR, Typ 5F, 2013=&gt;</b> 1.2l TSI 63 kW (CJZB) [7593/AHJ]; 1.2l TSI 77 kW (CJZA) [7593/AHK]; 1.4l TSI 90 kW (CMPA/CXSA) [7593/AHH]; 1.4l TSI 103 kW (CHPA) [7593/AHI]; 1.8l TSI 132 kW (CJS); 1.6l TDI 66 kW (CLHB) [7593/AHF]; 1.6l TDI 77 kW (CLHA) [7592/AHG]; 2.0l TDI 110 kW (CKFC) [7593/AHM]; 2.0l TDI 135 kW (CUPA) [7593/AHN] Die Sportschalldämpfer bzw. der Racing Y-Rohrbogen sind nur gemeinsam mit dem jeweiligen Verbindungsrohren montierbar! Sportschalldämpfer mittig und Heckschürzeneinsatz nur gemeinsam montierbar! Bei Verwendung der Sportschalldämpfer links und links/rechts bzw. Racing Y-Rohrbogen links/rechts muss die Heckschürze laut beiliegender Schnittschablone nachgeschnitten werden!		<b>Leon, type 5F, 2013=&gt;</b> <b>Leon SC, type 5F, 2013=&gt;</b> <b>Leon FR, type 5F, 2013=&gt;</b> <b>Leon SC FR, type 5F, 2013=&gt;</b> 1.2l TSI 63 kW (CJZB) [7593/AHJ]; 1.2l TSI 77 kW (CJZA) [7593/AHK]; 1.4l TSI 90 kW (CMPA/CXSA) [7593/AHH]; 1.4l TSI 103 kW (CHPA) [7593/AHI]; 1.8l TSI 132 kW (CJS); 1.6l TDI 66 kW (CLHB) [7593/AHF]; 1.6l TDI 77 kW (CLHA) [7592/AHG]; 2.0l TDI 110 kW (CKFC) [7593/AHM]; 2.0l TDI 135 kW (CUPA) [7593/AHN] The sport exhausts respectively Racing y-pipe L/R are only mountable with connection tubes! Sport exhaust centered & rear skirt only fits as a complete system! When fitting left or L/R system respectively Racing y-pipe L/R, the rear skirt must be trimmed as per the supplied template!
953612 0000	Verbindungsrohr (Verbundlenkerachse) zur Montage auf 1.2l TSI 63/77 kW, 1.4l TSI 90/103 kW, 1.6l TDI 66/77 kW	Connection tube (twist beam axle) for mounting on 1.2l TSI 63/77 kW, 1.4l TSI 90/103 kW, 1.6l TDI 66/77 kW
954112 0000	Verbindungsrohr (Mehrlenkerachse) zur Montage auf 1.8l TSI 132 kW, 2.0l TDI 110/135 kW	Connection tube (multi-link axle) for mounting on 1.8l TSI 132 kW, 2.0l TDI 110/135 kW
	<u>Sportauspuffanlage links:</u>	<u>sport exhaust system left:</u>
953112 0584CS	Sportschalldämpfer mit 2 Endrohren Ø 84 mm Carbon Race, nur für 1.2l TSI 63/77 kW, 1.4l TSI 90/103 kW, 1.8l TSI 132 kW	Sport exhaust with 2 tail pipes Ø 84 mm Carbon Race, only for 1.2l TSI 63/77 kW, 1.4l TSI 90/103 kW, 1.8l TSI 132 kW
954112 0584CS	Sportschalldämpfer mit 2 Endrohren Ø 84 mm Carbon Race, nur für 1.6l TDI 66/77 kW, 2.0l TDI 110/135 kW	Sport exhaust with 2 tail pipes Ø 84 mm Carbon Race, only for 1.6l TDI 66/77 kW, 2.0l TDI 110/135 kW
	<u>alternativ: Sportauspuffanlage li/re bestehend aus:</u>	<u>Alternative: Sport exhaust system L/R consisting of:</u>
955113 1500	Sportschalldämpfer mittig für L/R-Anlage (ohne Endrohre), Rohr Ø 70 mm	Sport exhaust centered for L/R system (without tail pipes), pipe Ø 70 mm
	<u>alternativ: Racing Y-Rohrbogen li/re bestehend aus:</u>	<u>Alternative: Racing Y-pipe L/R consisting of:</u>
954112 1600	RACING Y-Rohrbogen li/re (ohne Endrohre), ohne Genehmigung	non-resonated RACING section L/R (without tail pipes), without homologation
	<b>wählen Sie aus nachfolgendem Endrohrpaket:</b>	<b>choose from following tail pipe package:</b>
0046 83C	Endrohr-Set li/re je 2 Endrohre Ø 84 mm Street Race, mit einstellbarem Kugelanschluss	tail pipe set L/R consisting of 4 tail pipes Ø 84 mm Street Race, with adjustable spherical clamp connection
0046 83CS	Endrohr-Set li/re je 2 Endrohre Ø 84 mm Carbon Race, mit einstellbarem Kugelanschluss	tail pipe set L/R consisting of 4 tail pipes Ø 84 mm Carbon Race, with adjustable spherical clamp connection
0046 83CB	Endrohr-Set li/re je 2 Endrohre Ø 84 mm Street Race Black Chrome, mit einstellbarem Kugelanschluss	tail pipe set L/R consisting of 4 tail pipes Ø 84 mm Street Race Black Chrome, with adjustable spherical clamp connection
0046 83CTS	Endrohr-Set li/re je 2 Carbon-Endrohre Ø 84 mm schräg, Innenaufbau Titan, mit einstellbarem Kugelanschluss	tail pipe set L/R consisting of 4 Carbon tail pipes Ø 84 mm angled, Titanium internals, with adjustable spherical clamp connection
0046 55S	Endrohr-Set li/re je 2 Endrohre Ø 84 mm schräg, verchromt, mit einstellbarem Kugelanschluss	tail pipe set L/R consisting of 4 tail pipes Ø 84 mm angled, chromed, with adjustable spherical clamp connection
	<u>alternativ: Sportauspuffanlage mittig bestehend aus:</u>	<u>Alternative: Sport exhaust system centered consisting of:</u>
794112 5536	Sportschalldämpfer mit 2 Endrohren 93x74 mm mittig	Sport exhaust with 2 tail pipes 93x74 mm centered
791302 HES	ABS Heckschürzeneinsatz mittig in Carbon Optik, für SEAT Leon/Leon SC	ABS rear diffuser centered, carbon optic, for SEAT Leon/Leon SC
791301 HES	ABS Heckschürzeneinsatz mittig in Carbon Optik, für SEAT Leon FR/SEAT Leon FR SC	ABS rear diffuser centered, carbon optic, for SEAT Leon FR/Leon FR SC



953612 0000 / 954112 0000

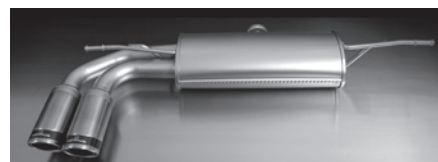

953112 0584CS / 954112 0584CS

siehe nächste Seite / please turn over >>

Art. Nr. / part no. Beschreibung description



955113 1500



954112 1600



0046 83C

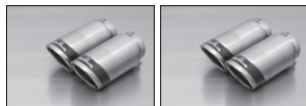

0046 83CS



0046 83CB

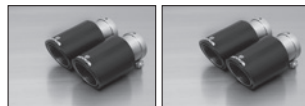

0046 83CTS

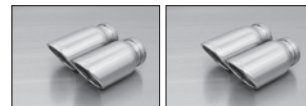

0046 55S



794112 5536



791302 HES

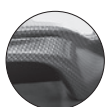

791301 HES

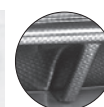

**Toledo, Typ 5P, 2005=>**  
1.6l 75 kW

PowerSound Sportauspuffanlage bestehend aus:  
PowerSound Hauptschalldämpfer mit manueller Klappensteuerung  
**wählen Sie aus nachfolgendem Endrohrpaket:**

1) 2) 796204 099		
0000 02	2 Endrohre 92x78 mm	2 tail pipes 92x78 mm
0007 04G	2 Endrohre Ø 76 mm gerade	2 tail pipes Ø 76 mm straight
0007 14M	1 Endrohr 142x72 mm	1 tail pipe 142x72 mm
0007 70	1 Endrohr Ø 102 mm	1 tail pipe Ø 102 mm
0007 78	2 Endrohre Ø 84 mm	2 tail pipes Ø 84 mm
0007 83C	1 Endrohr Ø 84 mm Street Race	1 tail pipe Ø 84 mm Street Race
0007 83CS	1 Endrohr Ø 84 mm Carbon Race	1 tail pipe Ø 84 mm Carbon Race

**Toledo, type 5P, 2005=>**  
1.6l 75 kW

PowerSound sport exhaust system consisting of:  
PowerSound Main silencer with manual valve control system  
**choose from following tail pipe package:**

0007 83CB	1 Endrohr Ø 84 mm Street Race Black Chrome	1 tail pipe Ø 84 mm Street Race Black Chrome
0007 84C	2 Endrohre Ø 84 mm Street Race	2 tail pipes Ø 84 mm Street Race
0007 84CS	2 Endrohre Ø 84 mm Carbon Race	2 tail pipes Ø 84 mm Carbon Race
0007 84CB	2 Endrohre Ø 84 mm Street Race Black Chrome	2 tail pipes Ø 84 mm Street Race Black Chrome
0007 98C	1 Endrohr Ø 98 mm Street Race	1 tail pipe Ø 98 mm Street Race
0007 98CB	1 Endrohr Ø 98 mm Street Race Black Chrome	1 tail pipe Ø 98 mm Street Race Black Chrome



796504 099



.... 02



.... 04G



.... 14M



.... 70



.... 78



.... 83C



.... 83CS



.... 83CB



.... 84C



.... 84CS



.... 84CB



.... 98C



.... 98CB

Art. Nr. / part no. Beschreibung

description

**Toledo, Typ 5P, 2005=>**

1.9l TDI 77 kW; 2.0l TDI 100 / 103 kW; 2.0l FSI 110 kW

- 1) 2) 796504 099 PowerSound Sportauspuffanlage bestehend aus:  
PowerSound Hauptschalldämpfer mit manueller Klappensteuerung  
**wählen Sie aus nachfolgendem Endrohrpaket:**

0000 02	2 Endrohre 92x78 mm	2 tail pipes 92x78 mm
0007 04G	2 Endrohre Ø 76 mm gerade	2 tail pipes Ø 76 mm straight
0007 14M	1 Endrohr 142x72 mm	1 tail pipe 142x72 mm
0007 70	1 Endrohr Ø 102 mm	1 tail pipe Ø 102 mm
0007 78	2 Endrohre Ø 84 mm	2 tail pipes Ø 84 mm
0007 83C	1 Endrohr Ø 84 mm Street Race	1 tail pipe Ø 84 mm Street Race
0007 83CS	1 Endrohr Ø 84 mm Carbon Race	1 tail pipe Ø 84 mm Carbon Race



796204 099



.... 02



.... 04G



.... 14M



.... 70



.... 78



.... 83C



.... 83CS



.... 83CB



.... 84C



.... 84CS



.... 84CB



.... 98C



.... 98CB

**Toledo, type 5P, 2005=>**

1.9l TDI 77 kW; 2.0l TDI 100 / 103 kW; 2.0l FSI 110 kW

- PowerSound sport exhaust system consisting of:  
PowerSound Main silencer with manual valve control system  
**choose from following tail pipe package:**

0007 83CB	1 Endrohr Ø 84 mm Street Race Black Chrome	1 tail pipe Ø 84 mm Street Race Black Chrome
0007 84C	2 Endrohre Ø 84 mm Street Race	2 tail pipes Ø 84 mm Street Race
0007 84CS	2 Endrohre Ø 84 mm Carbon Race	2 tail pipes Ø 84 mm Carbon Race
0007 84CB	2 Endrohre Ø 84 mm Street Race Black Chrome	2 tail pipes Ø 84 mm Street Race Black Chrome
0007 98C	1 Endrohr Ø 98 mm Street Race	1 tail pipe Ø 98 mm Street Race
0007 98CB	1 Endrohr Ø 98 mm Street Race Black Chrome	1 tail pipe Ø 98 mm Street Race Black Chrome

2.0l 85KW, 1996=&gt;; 1.9l TDI 66 / 81 KW, 1996=&gt;; 1.9l TDI 85 kW, 2001=&gt;

2.0l 85KW, 1996=&gt;; 1.9l TDI 66 / 81 KW, 1996=&gt;; 1.9l TDI 85 kW, 2001=&gt;

- 2) 955001 0542 Sportschalldämpfer mit 2 Endrohren 92x78 mm schräg

Sport exhaust with 2 tail pipes 92x78 mm angled





Art. Nr. / part no.	Beschreibung	description
---------------------	--------------	-------------

**SKODA**

**CitiGo, Typ AA, 2012=>**

1.0l 44 kW (CHYA); 1.0l 55 kW (CHYB)

Rohrbogen inklusive verstellbare Halter sodass die Endrohre auf Wunsch in die Heckschürze integriert werden können! Dafür notwendige Ausschnittschablone liegt bei!

791013 1613S Rohrbogen mit li/re je 1 Endrohr 120x74 mm schräg

**CitiGo, type AA, 2012=>**

1.0l 44 kW (CHYA); 1.0l 55 kW (CHYB)

Connection tube inclusive adjustable bracket to integrate the tail pipes in the rear skirt! The required trimming template and instructions are included!

connection tube with L/R each 1 tail pipe 120x74 mm angled

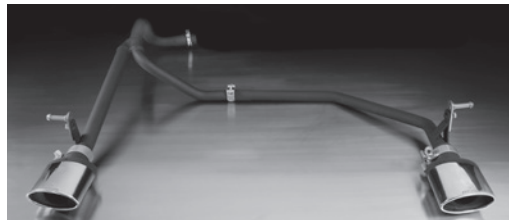

**Fabia, Typ 6Y (nicht für Kombi), JAN2000=>**

1.9l TDI 74 kW

**Fabia, Typ 5J (nicht für Kombi), 2007=> (nicht Facelift ab 2012!)**

1.4l TDI 51 / 59 kW; 1.9l TDI 77 kW

2) 806007 0504 Sportschalldämpfer mit 2 Endrohren Ø 76 mm

**Fabia, type 6Y (not for station wagon), JAN2000=>**

1.9l TDI 74 kW

**Fabia, type 5J (not for station wagon), 2007=> (not for Facelift 2010!)**

1.4l TDI 51 / 59 kW; 1.9l TDI 77 kW

Sport exhaust with 2 tail pipes Ø 76 mm



**Fabia RS, Typ 5J, 2011=>**

1.4l 132 kW (CAVE)

804010 0504 Sportschalldämpfer mit 2 Endrohren Ø 76 mm

**Fabia RS, type 5J, 2011=>**

1.4l 132 kW (CAVE)

Sport exhaust with 2 tail pipes Ø 76 mm



**SUBARU**

**Impreza**

4WD Turbo Mod. 1994 & Mod. 1997; 2.0l Turbo 155 kW

**Impreza WRX 4WD, 2000=> & 2002=>**

2.0l 160 kW; 2.0l 165 kW (EJ 20), SEP2002=>

**Impreza WRX STI, 2002=>**

2.0l 195 kW

**Impreza WRX STI DCCD, 2006=>**

2.5l WRX STI DCCD 206 kW

Bei Verwendung der Sportschalldämpfer li/re auf WRX STI DCCD muss die PVC-Abdeckung laut beiliegender Anleitung beschnitten werden!

- 846100 0506 Sportschalldämpfer mit 2 Endrohren Ø 90 mm
- 846200 8598 Sportschalldämpfer poliert mit 1 Endrohr Ø 98 mm schräg inkl. Vorschalldämpfer, nur für WRX 2.0l 160/165/195 kW Modelle

**Cat-Back Anlage: Sportschalldämpfer in Verbindung mit Vorschalldämpfer.**



846100 0506

**Impreza**

4WD Turbo model 1994 & model 1997; 2.0l Turbo 155 kW

**Impreza WRX 4WD, 2000=> & 2002=>**

2.0l 160 kW; 2.0l 165 kW type EJ 20, SEP2002=>

**Impreza WRX STI, 2002=>**

2.0l 195 kW

**Impreza WRX STI DCCD, 2006=>**

2.5l WRX STI DCCD 206 kW

When fitting L/R-system for WRX STI DCCD, the PVC cover must be trimmed as per the enclosed template

Sport exhaust with 2 tail pipes Ø 90 mm

Sport exhaust polished with 1 tail pipe Ø 98 mm angled incl. front silencer (only for 2.0l 160/165/195 kW)

**Cat-Back system: Sport exhaust in connection with front silencer.**



846200 8598

Art. Nr. / part no.	Beschreibung	description
<b>Impreza Schrägheck 2WD &amp; 4WD, Typ G3, 2007=&gt;</b> 1.5l 79 kW (EL15)		<b>Impreza Hatchback, type G3, 2007=&gt;</b> 1.5l 79 kW (EL15)
2) 845007 0580	Sportschalldämpfer mit 1 Endrohr Ø 115 mm	Sport exhaust with 1 tail pipe Ø 115 mm
		

<b>Impreza Schrägheck WRX Sti, Typ G3, 2008=&gt;</b> 2.5l 221 kW (EJ25)		<b>Impreza Hatchback WRX Sti, type G3, 2008=&gt;</b> 2.5l 221 kW (EJ25)
Für Folgeschäden die aufgrund der Leistungssteigerung durch die Racing Schallauspuffanlage entstehen, können wir keine Haftung übernehmen!		REMUS is not liable for consequential damages due to the power increase of this Racing system!
2) 847008 0000	Racing Rohr ohne Genehmigung, anstelle Vorschalldämpfer	Racing tube without homologation, instead of front silencer
◦ 847008 1557	Sportschalldämpfer mit li/re je 1 Endrohr 185x85 mm	Sport exhaust with L/R each 1 tail pipe 185x85 mm
<b>Cat-Back Anlage: Sportschalldämpfer in Verbindung mit Racing Rohr.</b>		<b>Cat-Back system: Sport exhaust in connection with Racing tube.</b>
		
847008 0000		847008 1557

<b>BRZ, 2012=&gt;</b> 2.0l 147 kW		<b>BRZ, 2012=&gt;</b> 2.0l 147 kW
906112 0000	Racing Rohr ohne Genehmigung, anstelle Vorschalldämpfer	Racing tube without homologation, instead of front silencer
906112 1585S	Sportschalldämpfer mit li/re je 1 Endrohr Ø 127 mm schräg	Sport exhaust with L/R each 1 tail pipe Ø 127 mm angled
<b>Cat-Back Anlage: Sportschalldämpfer in Verbindung mit Racing Rohr.</b>		<b>Cat-Back system: Sport exhaust in connection with Racing tube.</b>
		
906112 0000		906112 1585S

## SUZUKI

<b>Swift Schrägheck 3/5-türig, Typ MZ, 2005=&gt;</b> 1.3l 68 kW (M13A); 1.5l 74 kW (M15A)		<b>Swift Hatchback 3 &amp; 5 door, type MZ, 2005=&gt;</b> 1.3l 68 kW (M13A); 1.5l 74 kW (M15A)	
852105 0000	Racing Rohr ohne Genehmigung, anstelle Vorschalldämpfer	Racing tube without homologation, instead of front silencer	
◦ 852005 0300	Vorschalldämpfer, nur für 1.3l 68 kW	Front silencer, only for 1.3l 68 kW	
<u>PowerSound Sportauspuffanlage bestehend aus:</u>		<u>PowerSound sport exhaust system consisting of:</u>	
1) 852105 099	PowerSound Hauptschalldämpfer mit manueller Klappensteuerung	PowerSound Main silencer with manual valve control system	
<b>wählen Sie aus nachfolgendem Endrohrpaket:</b>		<b>choose from following tail pipe package:</b>	
0407 05G	1 Endrohr Ø 90 mm gerade	1 tail pipe Ø 90 mm straight	
0400 07	1 Endrohr 97x80 mm	1 tail pipe 97x80 mm	
<b>Cat-Back Anlage: Sportschalldämpfer in Verbindung mit Vorschalldämpfer oder Racing Rohr.</b>		<b>Cat-Back system: Sport exhaust in connection with front silencer or Racing tube.</b>	
			
852105 099		0407 05G	0400 07

Art. Nr. / part no. Beschreibung

description

**Swift Sport, Typ MZ, 2007=>**

1.6l 16V 92 kW (M16A)

- 852105 0000 Racing Rohr ohne Genehmigung, anstelle Vorschalldämpfer  
PowerSound Sportschalldämpfer li/re bestehend aus:
- 1) 856107 199 PowerSound Hauptschalldämpfer mit manueller Klappensteuerung
- 0411 05G Endrohr-Set li/re je 1 Endrohr Ø 90 mm gerade

**Cat-Back Anlage: Sportschalldämpfer in Verbindung mit Racing Rohr.**

856107 199

**Swift Sport, type MZ, 2007=>**

1.6l 16V 92 kW (M16A)

Racing tube without homologation, instead of front silencer  
PowerSound Sport exhaust system L/R consisting of:  
PowerSound Main silencer with manual valve control system  
tail pipe set L/R consisting of 2 tail pipes Ø 90 mm straight

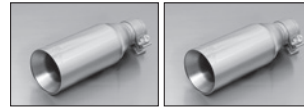
**Cat-Back system: Sport exhaust in connection with Racing tube.**

0411 05G

**Swift, Typ NZ, 2010=>**

1.2l 69 kW (K12B)

Die Heckschürze muss laut beiliegender Schablone ausgeschnitten werden!

- 852110 1583C Sportschalldämpfer mit li/re je 1 Endrohr Ø 84 mm Street Race

**Swift, type NZ, 2010=>**

1.2l 69 kW (K12B)

The rear skirt must be trimmed as per the supplied template!

Sport exhaust with L/R each 1 tail pipe Ø 84 mm Street Race

**Swift Sport, Typ NZ, 2012=>**

1.6l 100 kW (M16A)

- 855111 0000 Racing Rohr ohne Genehmigung, anstelle Vorschalldämpfer  
Sportauspuffanlage li/re bestehend aus:
- 855111 198 Sportschalldämpfer für Links/Rechts-Anlage (ohne Endrohre)  
**wählen Sie aus nachfolgendem Endrohrpaket:**
- 0411 05G Endrohr-Set li/re je 1 Endrohr Ø 90 mm gerade
- 0411 70 Endrohr-Set li/re je 1 Endrohr Ø 102 mm
- 0411 98C Endrohr-Set li/re je 1 Endrohr Ø 98 mm Street Race

**Cat-Back Anlage: Sportschalldämpfer in Verbindung mit Racing Rohr.****Swift Sport, type NZ, 2012=>**

1.6l 100 kW (M16A)

Racing tube without homologation, instead of front silencer  
Sport exhaust system L/R consisting of:

Sport exhaust for L/R system (without tail pipes)

**choose from following tail pipe package:**

tail pipe set L/R consisting of 2 tail pipes Ø 90 mm straight

tail pipe set L/R consisting of 2 tail pipes Ø 102 mm

tail pipe set L/R consisting of 2 tail pipes Ø 98 mm Street Race

**Cat-Back system: Sport exhaust in connection with Racing tube.**

855111 0000



855111 198



0411 05G



0411 70



0411 98C

**SX4 S-Cross, Typ JY, 2013=>**

1.6l 88 kW (M16A)

- 854013 1513S Sportschalldämpfer mit li/re je 1 Endrohr 120x74 mm schräg

**SX4 S-Cross, type JY, 2013=>**

1.6l 88 kW (M16A)

Sport exhaust with L/R each 1 tail pipe 120x74 angled



Art. Nr. / part no.	Beschreibung	description
---------------------	--------------	-------------

## SSANG YONG

### Kyron, M200, 2004=>

2.0l Xdi 104 kW

2) 866004 1617 Rohrbogen mit li/re je 1 Endrohr 138x90 mm schräg gerollt

### Kyron, M200, 2004=>

2.0l Xdi 104 kW

Connection tube with L/R each 1 tail pipe 138x90 mm angled rolled



## TOYOTA

### Yaris, 2006=>

1.4l D-4D 66 kW

2) 903006 0504 Sportschalldämpfer mit 2 Endrohren Ø 76 mm

### Yaris, 2006=>

1.4l D-4D 66 kW

Sport exhaust with 2 tail pipes Ø 76 mm



### Corolla Hatchback, Typ E11, 1997=>

1.4l 63 kW; 1.4l 71 kW, 1999=>; 1.6l 79 / 81 kW; 1.6l 81 kW G6-R Typ E11, 1999=>; 2.0l Diesel 53 kW

2) 902597 0501 Sportschalldämpfer mit 1 Endrohr 92x78 mm

### Corolla Hatchback, type E11, 1997=>

1.4l 63 kW; 1.4l 71 kW, 1999=>; 1.6l 79 / 81 kW; 1.6l 81 kW G6-R type E11, 1999=>; 2.0l Diesel 53 kW

Sport exhaust with 1 tail pipe 92x78 mm



### Auris, Typ E15UT(A), 2007=>

2.0l D-4D 93 kW

2) 906007 098 Sportauspuffanlage bestehend aus:  
 Hauptschalldämpfer  
**wählen Sie aus nachfolgendem Endrohrpaket:**  
 0008 78 2 Endrohre Ø 84 mm  
 0008 04 2 Endrohre Ø 76 mm  
 0008 84C 2 Endrohre Ø 84 mm Street Race  
 0008 84CB 2 Endrohre Ø 84 mm Street Race Black Chrome  
 2) 1003 78 2 Endrohre Ø 84 mm mit Abgasführung nach unten für Dieselfahrzeuge

### Auris, type E15UT(A), 2007=>

2.0l D-4D 93 kW

Sport exhaust system consisting of:  
 Main silencer  
**choose from following tail pipe package:**  
 2 tail pipes Ø 84 mm  
 2 tail pipes Ø 76 mm  
 2 tail pipes Ø 84 mm Street Race  
 2 tail pipes Ø 84 mm Street Race Black Chrome  
 2 Diesel tail pipes Ø 84mm with emission exit downwards



906007 098



0008 78



0008 04



0008 84C



0008 84CB



1003 78

### Avensis Limousine / Liftback, Typ T25, 2003=>

1.6l 81 kW, 2003=>; 1.8l 95 kW, 2003=>

2) 905003 0502 Sportschalldämpfer mit 2 Endrohren 92x78 mm

### Avensis Sedan & Liftback type T25, 2003=>

1.6l 81 kW, 2003=>; 1.8l 95 kW, 2003=>

Sport exhaust with 2 tail pipes 92x78 mm

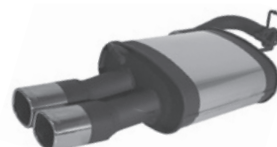



Art. Nr. / part no. Beschreibung

description

**Avensis Limousine / Liftback, Typ T25, 2003=>**

2.0l VVT-i 108 kW, 2003=&gt;; 2.0l D-4D 85 kW, 2003=&gt;

2) 906003 0502 Sportschalldämpfer mit 2 Endrohren 92x78 mm

**Avensis Sedan & Liftback, type T25, 2003=>**

2.0l VVT-i 108 kW, 2003=&gt;; 2.0l D-4D 85 kW, 2003=&gt;

Sport exhaust with 2 tail pipes 92x78 mm

**MR-2, Typ W2, 1989=>**

2.0l 115 kW mit Kat.; 2.0l 129 kW, 1994=&gt;; 2.0l 16V 125 kW Typ W20, 1997=&gt;

907089 0501 Sportschalldämpfer mit li/re je 1 Endrohr 92x78 mm

**MR-2, type W2, 1989=>**

2.0l 115 kW with cat.; 2.0l 129 kW, 1994=&gt;; 2.0l 16V 125 kW type W20, 1997=&gt;

Sport exhaust with L/R each 1 tail pipe 92x78 mm

**MR-2, Typ W3, 2000=>**

1.8l VTI 103 kW

° 905100 1505 Sportschalldämpfer mit li/re je 1 Endrohr Ø 90 mm

**MR-2, type W3, 2000=>**

1.8l VTI 103 kW

Sport exhaust with L/R each 1 tail pipe Ø 90 mm

**GT86, Typ FT20, 2012=>**

2.0l 147 kW

906112 0000 Racing Rohr ohne Genehmigung, anstelle Vorschalldämpfer

906112 1585S Sportschalldämpfer mit li/re je 1 Endrohr Ø 127 mm schräg

**Cat-Back Anlage: Sportschalldämpfer in Verbindung mit Racing Rohr.**

906112 0000

**GT86, type FT20, 2012=>**

2.0l 147 kW

Racing tube without homologation, instead of front silencer

Sport exhaust with L/R each 1 tail pipe Ø 127 mm angled

**Cat-Back system: Sport exhaust in connection with Racing tube.**

906112 1585S

**RAV4, 4WD, Typ XA3, 2013=>**

2.0l D-4D 91 kW (1AD); 2.2l D-4D 110 kW

Der Sportschalldämpfer ist nur gemeinsam mit dem jeweiligen Verbindungsrohr montierbar!

905014 0000 Verbindungsrohr zur Montage auf 2.0l D-4D 91 kW

906014 0000 Verbindungsrohr zur Montage auf 2.2l D-4D 110 kW

905014 1518 Sportschalldämpfer mit li/re je 1 Endrohr 133x85 mm schräg/schräg

**RAV4, 4WD, type XA3, 2013=>**

2.0l D-4D 91 kW (1AD); 2.2l D-4D 110 kW

The sport exhaust is only mountable with connection tube!

Connection tube for mounting on 2.0l D-4D 91 kW

Connection tube for mounting on 2.2l D-4D 110 kW

Sport exhaust with L/R each 1 tail pipe 133x85 mm angled/angled

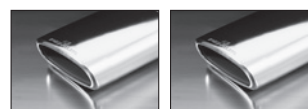

905014 1518

Art. Nr. / part no. Beschreibung

description

**VOLKSWAGEN**
**Fox, 3trg, Typ 5Z, 2005=>**

1.4l TDI 51 kW

- Sportauspuffanlage bestehend aus:  
Hauptschalldämpfer
- wählen Sie aus nachfolgendem Endrohrpaket:**
- |          |                               |                                 |
|----------|-------------------------------|---------------------------------|
| 0000 02  | 2 Endrohre 92x78 mm           | 2 tail pipes 92x78 mm           |
| 0007 04G | 2 Endrohre Ø 76 mm gerade     | 2 tail pipes Ø 76 mm straight   |
| 0007 05G | 1 Endrohr Ø 90 mm gerade      | 1 tail pipe Ø 90 mm straight    |
| 0007 14M | 1 Endrohr 142x72 mm           | 1 tail pipe 142x72 mm           |
| 0007 78  | 2 Endrohre Ø 84 mm            | 2 tail pipes Ø 84 mm            |
| 0007 83C | 1 Endrohr Ø 84 mm Street Race | 1 tail pipe Ø 84 mm Street Race |



955005 098

**Fox, 3 door, type 5Z, 2005=>**

1.4l TDI 51 kW

Sport exhaust system consisting of:  
Main silencer

**choose from following tail pipe package:**

- |           |   |   |
|-----------|---|---|
| 0007 83CS | 1 Endrohr Ø 84 mm Carbon Race               | 1 tail pipe Ø 84 mm Carbon Race               |
| 0007 83CB | 1 Endrohr Ø 84 mm Street Race Black Chrome  | 1 tail pipe Ø 84 mm Street Race Black Chrome  |
| 0007 84C  | 2 Endrohre Ø 84 mm Street Race              | 2 tail pipes Ø 84 mm Street Race              |
| 0007 84CS | 2 Endrohre Ø 84 mm Carbon Race              | 2 tail pipes Ø 84 mm Carbon Race              |
| 0007 84CB | 2 Endrohre Ø 84 mm Street Race Black Chrome | 2 tail pipes Ø 84 mm Street Race Black Chrome |



.... 02



.... 04G



.... 05G



.... 14M



.... 78



.... 83C



.... 83CS



.... 83CB



.... 84C



.... 84CS



.... 84CB

**up!, Typ AA, 2012=>**

1.0l 44 kW (CHYA); 1.0l 55 kW (CHYB)

Rohrbogen inklusive verstellbare Halter sodass die Endrohre auf Wunsch in die Heckschürze integriert werden können! Dafür notwendige Ausschnittschablone liegt bei!

- |              |   |
|--------------|---|
| 791013 1613S | Rohrbogen mit li/re je 1 Endrohr 120x74 mm schräg |
|--------------|---|

**up!, type AA, 2012=>**

1.0l 44 kW (CHYA); 1.0l 55 kW (CHYB)

Connection tube inclusive adjustable bracket to integrate the tail pipes in the rear skirt! The required trimming template and instructions are included!

connection tube with L/R each 1 tail pipe 120x74 mm angled

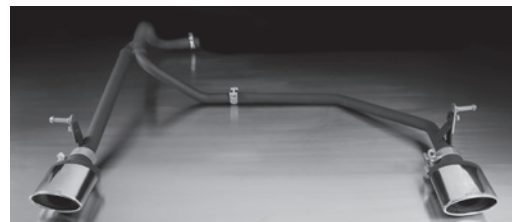
**Polo 2, Typ 86C, 1985=>**

33 / 40 / 47 / 55 / 57 kW

**Polo G40 Coupé**

1.3l G40 83/85 kW

- |                |  |
|----------------|--|
| AD0003         | Distanzrohr M zur Montage auf 33/40 kW Modelle |
| 2) 953091 0505 | Sportschalldämpfer mit 1 Endrohr Ø 90 mm       |

**Polo 2, type 86C, 1985=>**

33 / 40 / 47 / 55 / 57 kW

**Polo G40 Coupé**

1.3l G40 83/85 kW

- |  |   |
|--|---|
|  | Distance tube M for mounting on 33/40 kW models |
|  | Sport exhaust with 1 tail pipe Ø 90 mm          |



Art. Nr. / part no. Beschreibung

description

**Polo 4, Typ 9N, 2001=>****Polo 4 Facelift, Typ 9N3, 2005=>**

1.2l 40/47 kW, 2005=&gt;; 1.2l 47 kW, 2001=&gt;; 1.4l 16V 55/74 kW, 2001=&gt;; 1.4l 55 kW, 2005=&gt;

2) 952601 0548 Sportschalldämpfer mit 2 Endrohren 74x65 mm schräg

**Polo 4, type 9N, 2001=>****Polo , Facelift, type 9N3, 2005=>**

1.2l 40/47 kW, 2005=&gt;; 1.2l 47 kW, 2001=&gt;; 1.4l 16V 55/74 kW, 2001=&gt;; 1.4l 55 kW, 2005=&gt;

Sport exhaust with 2 tail pipes 74x65 mm angled

**Polo 5, Typ 6R, 2010=>**

1.2l 44 kW (CGPB); 1.2l 51 kW (CGPA); 1.4l 63 kW (CGGB)

Bei 1.2l 44/51 kW Modellen muss die Heckschürze laut beiliegender Schablone ausgeschnitten werden!

952610 0598C Sportschalldämpfer mit 1 Endrohr Ø 98 mm Street Race

**Polo 5, type 6R, 2010=>**

1.2l 44 kW (CGPB); 1.2l 51 kW (CGPA); 1.4l 63 kW (CGGB)

When fitting on 1.2l 44/51 kW models the rear skirt must be trimmed as per the supplied template!

Sport exhaust with 1 tail pipe Ø 98 mm Street Race

**Golf I Cabrio, Typ 155**

1.8l 70 kW, AUG1985=&gt;; 1.8l 72 kW, JUL1989=&gt;

955189 0595P Sportschalldämpfer mit 1 Endrohr Ø 90 mm matt poliert

**Golf I Cabrio, type 155**

1.8l 70 kW, AUG1985=&gt;; 1.8l 72 kW, JUL1989=&gt;

Sport exhaust with 1 tail pipe Ø 90 mm matt polished

**Golf II, Typ 19E, AUG1985=>**

alle Modelle mit Kat, ab Fgst. 19-6-18001; 1.3l 37 / 40 kW

**Golf II, Typ 19E, AUG1987=>**

ab Fgst. JB 000001; 1.6l 62 / 66 / 79 / 82 kW

AD0008 Distanzrohr O zur Montage notwendig!

2) 952085 0300 Vorschalldämpfer

955083 0400 Mittelschalldämpfer

955183 0504 Sportschalldämpfer mit 2 Endrohren Ø 76 mm

**Golf II, Type 19E, AUG1985=>**

All models with cat, from chassis no. 19-6-18001 onwards; 1.3l 37 / 40 kW

**Golf II, Type 19E, AUG1987=>**

From chassis no JB 000001 onwards; 1.6l 62 / 66 / 79 / 82 kW

Distance tube O for mounting necessary

Front silencer

central silencer

Sport exhaust with 2 tail pipes Ø 76 mm

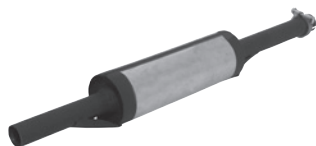
**Cat-Back Anlage: Sportschalldämpfer in Verbindung mit Vorschalldämpfer und Mittelschalldämpfer.****Cat-Back system: Sport exhaust in connection with front silencer and central silencer.**

952085 0300



955083 0400

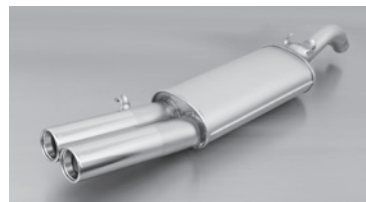

955183 0504

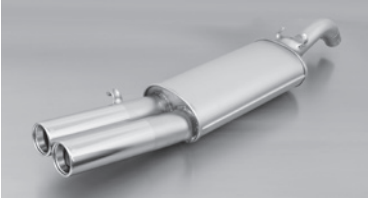
Art. Nr. / part no.	Beschreibung	description
<b>Golf II, Typ 19E, mit und ohne Kat, 1985=&gt;</b>		<b>Golf II, Type 19E, with &amp; without cat., 1985=&gt;</b>
1.8l 62 kW		1.8l 62 kW
<b>Golf II, Typ 19E, mit und ohne Kat und Edition (mit Anschluß Ø 50 mm)</b>		<b>Golf II, type 19E, with &amp; without cat. &amp; Edition (connection Ø 50 mm)</b>
1.8l 66 kW (und Edition Anschluß Ø 50 mm)		1.8l 66 kW (& Edition connection Ø 50 mm)
<b>Golf II, Typ 19E, mit Kat und Edition (mit Anschluß Ø 50 mm)</b>		<b>Golf II, Type 19E, with cat &amp; Edition (connection Ø 50 mm)</b>
1.8l 79 kW		1.8l 79 kW
<b>Golf GTI II, Typ 19E, SEP1983=&gt;</b>		<b>Golf GTI II, Type 19E, SEP1983=&gt;</b>
1.8l GTI 8V 82 kW		1.8l GTI 8V 82 kW
AD0006	Distanzrohr T zur Montage auf Katmodelle mit Zentralschalldämpfer notwendig!	Distance tube T for mounting on models with cat. and central silencer
955083 0400	Mittelschalldämpfer	central silencer
955183 0504	Sportschalldämpfer mit 2 Endrohren Ø 76 mm	Sport exhaust with 2 tail pipes Ø 76 mm
<b>Cat-Back Anlage: Sportschalldämpfer in Verbindung mit Mittelschalldämpfer.</b>		<b>Cat-Back system: Sport exhaust in connection with central silencer.</b>
 <p>955083 0400</p>		 <p>955183 0504</p>

<b>Golf III, Typ 1HXO, JUL1991=&gt;</b>		<b>Golf III, typ 1HXO, JUL1991=&gt;</b>
<b>Golf III Cabrio, Typ 1HXO, JUL1991=&gt;</b>		<b>Golf III Cabrio, type 1HXO, JUL1991=&gt;</b>
<b>Golf III Cabrio Facelift, Typ 1EXO (Golf IV Cabrio), 1998=&gt;</b>		<b>Golf III Cabrio Facelift, type 1EXO (Golf IV Cabrio), 1998=&gt;</b>
1.4l 40 / 44 kW; 1.6l 55 kW; 1.8l 55kW		1.4l 40 / 44 kW; 1.6l 55 kW; 1.8l 55kW
2) 954092 0000	Racing Rohr ohne Genehmigung, anstelle Zentralschalldämpfer	Racing tube without homologation, instead of central silencer
o 954198 0540P	Sportschalldämpfer mit 1 Endrohr 140x72 mm matt poliert	Sport exhaust with 1 tail pipe 140x72 mm mat polished
<b>Cat-Back Anlage: Sportschalldämpfer in Verbindung mit Racing Rohr.</b>		<b>Cat-Back system: Sport exhaust in connection with Racing tube.</b>
 <p>954092 0300</p>		 <p>954198 0540P</p>



Art. Nr. / part no. Beschreibung

description

**Golf III, Typ 1HXO, JUL1991=>****Golf III Cabrio, Typ 1HXO, JUL1991=>****Golf III Cabrio Facelift, Typ 1EXO (Golf IV Cabrio), 1998=>**

1.6l 74 kW (nur Sportschalldämpfer); 1.8l 66 kW; 2.0l GTI 85 kW; 1.9l SDI 47 kW; 1.9l TD 55 kW; 1.9l TDI 66 kW; 1.9l TDI 81 kW

- 2) 955592 0000 Racing Rohr ohne Genehmigung, anstelle Mittelschalldämpfer für 66 kW  
 2) 954592 0400 Mittelschalldämpfer, nur für 66 kW, TD 55 kW, TDI 66 kW  
 955692 0400 Mittelschalldämpfer, nur für SDI 47 kW, 2.0l GTI 85 kW  
 955692 0504 Sportschalldämpfer mit 2 Endrohren Ø 76 mm

alternativ: PowerSound Sportauspuffanlage bestehend aus:

- 1) 2) 955592 099 PowerSound Hauptschalldämpfer mit manueller Klappensteuerung

**wählen Sie aus nachfolgendem Endrohrpaket:**

0000 02	2 Endrohre 92x78 mm	2 tail pipes 92x78 mm
0007 04G	2 Endrohre Ø 76 mm gerade	2 tail pipes Ø 76 mm straight
0007 05G	1 Endrohr Ø 90 mm gerade	1 tail pipe Ø 90 mm straight
0007 14M	1 Endrohr 142x72 mm	1 tail pipe 142x72 mm
0007 78	2 Endrohre Ø 84 mm	2 tail pipes Ø 84 mm
0007 83C	1 Endrohr Ø 84 mm Street Race	1 tail pipe Ø 84 mm Street Race

**Cat-Back Anlage: Sportschalldämpfer in Verbindung mit Mittelschalldämpfer oder Racing Rohr.**

955592 0000



955592 0400



955592 099



.... 02



.... 04G



.... 05G



.... 14M



.... 78



.... 83C



.... 83CS



.... 83CB



.... 84C



.... 84CS



.... 84CB

**Golf III, typ 1HXO, JUL1991=>****Golf III Cabrio, type 1HXO, JUL1991=>****Golf III Cabrio Facelift, type 1EXO (Golf IV Cabrio), 1998=>**

1.6l 74 kW (only rear silencer); 1.8l 66 kW; 2.0l GTI 85 kW; 1.9l SDI 47 kW; 1.9l TD 55 kW; 1.9l TDI 66 kW; 1.9l TDI 81 kW

Racing tube without homologation, instead of main silencer for 66 kW model  
 central silencer, only for 66 kW, TD 55 kW, TDI 66 kW  
 central silencer, only for SDI 47 kW, 2.0l GTI 85 kW  
 Sport exhaust with 2 tail pipes Ø 76 mm

Alternative: PowerSound Sport exhaust system consisting of:

PowerSound Main silencer with manual valve control system

**choose from following tail pipe package:**

0007 83CS	1 Endrohr Ø 84 mm Carbon Race	1 tail pipe Ø 84 mm Carbon Race
0007 83CB	1 Endrohr Ø 84 mm Street Race Black Chrome	1 tail pipe Ø 84 mm Street Race Black Chrome
0007 84C	2 Endrohre Ø 84 mm Street Race	2 tail pipes Ø 84 mm Street Race
0007 84CS	2 Endrohre Ø 84 mm Carbon Race	2 tail pipes Ø 84 mm Carbon Race
0007 84CB	2 Endrohre Ø 84 mm Street Race Black Chrome	2 tail pipes Ø 84 mm Street Race Black Chrome

**Cat-Back system: Sport exhaust in connection with central silencer or Racing tube.**

955692 0400

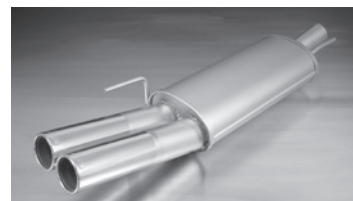

955692 0504

**Golf III Syncro, Typ 1HXO, 1995=>**

1.8l 66 kW; 2.9l VR6 140 kW; 1.9l TDI 66 kW

- 2) 959096 0542 Sportschalldämpfer mit 2 Endrohren 92x78 mm schräg

**Golf III Syncro, type 1HXO, 1995=>**

1.8l 66 kW; 2.9l VR6 140 kW; 1.9l TDI 66 kW

Sport exhaust with 2 tail pipes 92x78 mm angled

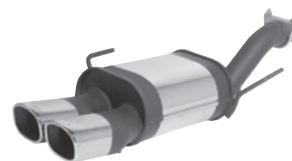

Art. Nr. / part no.	Beschreibung	description
---------------------	--------------	-------------

**Golf IV, Typ 1J, OCT1997=>**

1.4l 55 kW, 1998=>; 1.6l 74/75/77 kW; 1.6l FSI 81 kW, 2002=>; 1.8l 92 kW; 1.8l Turbo 110 kW; 2.0l 85 kW, 1999=>; 2.3l VR5 110 kW 1998=>; 2.3l V5 125 kW, 2001=>; 1.9l SDI 50 kW; 1.9l TDI 66 kW; 1.9l TDI 74/81/85/96/110 kW (inkl. Pumpe-Düse)

Zur Montage auf 1.4l, 1.6l und 1.9l SDI Modelle ist das Distanzrohr AD0016 zu verwenden!

Bei 1.4l, 1.6l und 1.9l SDI Modellen ist bei der Montage die Original-VW-Aufhängung, Teile-Nr.1J0253144, zu besorgen!

**Golf IV, type 1J, OCT1997=>**

1.4l 55 kW, 1998=>; 1.6l 74/75/77 kW; 1.6l FSI 81 kW, 2002=>; 1.8l 92 kW; 1.8l Turbo 110 kW; 2.0l 85 kW, 1999=>; 2.3l VR5 110 kW 1998=>; 2.3l V5 125 kW, 2001=>; 1.9l SDI 50 kW; 1.9l TDI 66 kW; 1.9l TDI 74/81/85/96/110 kW (inkl. Pumpe-Düse)

When mounting on 1.4, 1.6, 1.9l SDI, use distance tube AD0016!

When mounting on 1.4, 1.6, 1.9l SDI models, use original VW bracket part no 1J0 253 144!

AD0016	Distanzrohr H zur Montage auf 1.4l, 1.6l und 1.9l SDI Modelle notwendig!	
045096 0000	Racing Rohr ohne Genehmigung, anstelle Vorschalldämpfer, nur für 1.4l 55 kW, 1998=>; 1.6l 74/75/77 kW; 1.8l 92 kW; 2.0l 85 kW, 1999=>; 2.3l V5 125 kW, 2001=>;	
046097 0000	Racing Rohr ohne Genehmigung, anstelle Vorschalldämpfer, nur für 1.6l FSI 81 kW, 2002=>; 1.8l Turbo 110 kW; 2.3l VR5 110 kW 1998=>;	
1) 046397 099	PowerSound Hauptschalldämpfer mit manueller Klappensteuerung <b>wählen Sie aus nachfolgendem Endrohrpaket:</b>	
0000 02	2 Endrohre 92x78 mm	2 tail pipes 92x78 mm
0007 04G	2 Endrohre Ø 76 mm gerade	2 tail pipes Ø 76 mm straight
0007 05G	1 Endrohr Ø 90 mm gerade	1 tail pipe Ø 90 mm straight
0007 14M	1 Endrohr 142x72 mm	1 tail pipe 142x72 mm
0007 78	2 Endrohre Ø 84 mm	2 tail pipes Ø 84 mm
0007 83C	1 Endrohr Ø 84 mm Street Race	1 tail pipe Ø 84 mm Street Race

Distance tube H for mounting on 1.4l, 1.6l and 1.9l SDI models  
Racing tube without homologation, instead of front silencer, only for 1.4l 55 kW, 1998=>; 1.6l 74/75/77 kW; 1.8l 92 kW; 2.0l 85 kW, 1999=>; 2.3l V5 125 kW, 2001=>;  
Racing tube without homologation, instead of front silencer, only for 1.6l FSI 81 kW, 2002=>; 1.8l Turbo 110 kW; 2.3l VR5 110 kW 1998=>;  
PowerSound Main silencer with manual valve control system

**choose from following tail pipe package:**

0007 83CS	1 Endrohr Ø 84 mm Carbon Race	1 tail pipe Ø 84 mm Carbon Race
0007 83CB	1 Endrohr Ø 84 mm Street Race Black Chrome	1 tail pipe Ø 84 mm Street Race Black Chrome
0007 84C	2 Endrohre Ø 84 mm Street Race	2 tail pipes Ø 84 mm Street Race
0007 84CS	2 Endrohre Ø 84 mm Carbon Race	2 tail pipes Ø 84 mm Carbon Race
0007 84CB	2 Endrohre Ø 84 mm Street Race Black Chrome	2 tail pipes Ø 84 mm Street Race Black Chrome

**Cat-Back Anlage: Sportschalldämpfer in Verbindung mit Racing Rohr.**
**Cat-Back system: Sport exhaust in connection with Racing tube.**

046397 099



.... 02



.... 04G



.... 05G



.... 14M



.... 78



.... 83C



.... 83CS



.... 83CB



.... 84C



.... 84CS



.... 84CB



045096 0000

**Golf VI, Typ 1K, 2011=>**

1.2l 77 kW

Bei Verwendung der Sportschalldämpfer links und links/rechts muss die Heckschürze laut beiliegender Schnittschablone nachgeschnitten werden!

**Golf VI Cabrio, Typ 1K, 2011=>**

1.2l TSI 77 kW (CBZ)

Bei Verwendung der Sportschalldämpfer links und links/rechts muss die Heckschürze laut beiliegender Schnittschablone nachgeschnitten werden!

**Golf VI, type 1K, 2011=>**

1.2l 77 kW

When fitting left or L/R system, the rear skirt must be trimmed as per the supplied template!

**Golf VI Cabrio, type 1K, 2011=>**

1.2l TSI 77 kW (CBZ)

When fitting left or L/R system, the rear skirt must be trimmed as per the supplied template!

952608 0556	Sportschalldämpfer mit 2 Endrohren Ø 84 mm schräg
952608 0584CS	Sportschalldämpfer mit 2 Endrohren Ø 84 mm Carbon Race
952608 1584C	Sportschalldämpfer mit li/re je 2 Endrohren Ø 84 mm Street Race
952608 1584CS	Sportschalldämpfer mit li/re je 2 Endrohren Ø 84 mm Carbon Race

Sport exhaust with 2 tail pipes Ø 84 mm angled  
Sport exhaust with 2 tail pipes Ø 84 mm Carbon Race  
Sport exhaust with L/R each 2 tail pipes Ø 84 mm Street Race  
Sport exhaust with L/R each 2 tail pipes Ø 84 mm Carbon Race



952608 0556



952608 0584CS



952608 1584C



952608 1584CS

Art. Nr. / part no. Beschreibung

description

**Golf VI, Typ 1K, 2008=>****Golf VI Plus, Typ 1KP, 2009=>**

1.4l TSI 90 kW (CAXA); 1.4l TSI 118 kW (CAVD)

953108 0504 Sportschalldämpfer mit 2 Endrohren Ø 76 mm

**Golf VI, type 1K, 2008=>****Golf VI Plus, type 1KP, 2009=>**

1.4l TSI 90 kW (CAXA); 1.4l TSI 118 kW (CAVD)

Sport exhaust with 2 tail pipes Ø 76 mm

**Golf VI, Typ 1K, 2008=>**

1.4l 55 kW (BCA); 1.4l TSI 90 kW (CAXA); 1.4l TSI 118 kW (CAVD); 2.0l TDI 81 kW (CBD); 2.0l TDI 103 kW (CBA)

Sportschalldämpfer und Heckschürzeneinsatz nur gemeinsam montierbar!

956108 5598C Sportschalldämpfer mit 2 Endrohren Ø 98 mm Street Race mittig im „R-Look“

951302 HES ABS Heckschürzeneinsatz mittig in Carbon Optik



956108 5598C

**Golf VI, type 1K, 2008=>**

1.4l 55 kW (BCA); 1.4l TSI 90 kW (CAXA); 1.4l TSI 118 kW (CAVD); 2.0l TDI 81 kW (CBD); 2.0l TDI 103 kW (CBA)

Sport exhaust &amp; rear diffuser only fits as a complete system!

Sport exhaust with 2 tail pipes Ø 98 mm Street Race centered in „R-Look“

ABS rear diffuser centered, carbon optic

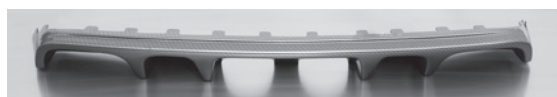

951302 HES

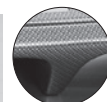
**Golf VI GTI, Typ 1K, 2009=>**

2.0l TSI 155 kW (CCZ)

**Golf VI GTI Edition 35, Typ 1K, 2011=>**

2.0l TSI 173 kW (CDLG)

957204 0000 Racing Rohr ohne Genehmigung, anstelle Vorschalldämpfer, nicht für Diesel

957204 0300 Vorschalldämpfer, nicht für Diesel

Sportauspuffanlage li/re bestehend aus:

956008 0500 Sportschalldämpfer für Links/Rechts-Anlage (ohne Endrohre)

**wählen Sie aus nachfolgendem Endrohrpaket:**

0026 70S Endrohr-Set li/re je 1 Endrohr Ø 102 mm schräg, verchromt, mit einstellbarem Kugelanschluss

0026 70CS Endrohr-Set li/re je 1 Carbon-Endrohr Ø 102 mm schräg, Innenaufbau Titan, mit einstellbarem Kugelanschluss

0026 98C Endrohr-Set li/re je 1 Endrohr Ø 98 mm Street Race, mit einstellbarem Kugelanschluss

0026 98CB Endrohr-Set li/re je 1 Endrohr Ø 98 mm Street Race Black Chrome, mit einstellbarem Kugelanschluss

**Cat-Back Anlage: Sportschalldämpfer in Verbindung mit Vorschalldämpfer oder Racing Rohr.**

957204 0000

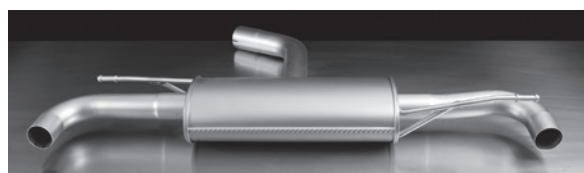

956008 0500

**Golf VI GTI, type 1K, 2009=>**

2.0l TSI 155 kW (CCZ)

**Golf VI GTI Edition 35, type 1K, 2011=>**

2.0l TSI 173 kW (CDLG)

Racing tube without homologation, instead of front silencer, not for Diesel

Front silencer, not for Diesel models

Sport exhaust system L/R consisting of:

Sport exhaust for L/R system (without tail pipes)

**choose from following tail pipe package:**

tail pipe set L/R consisting of 2 tail pipes Ø 102 mm angled, chromed, with adjustable spherical clamp connection

tail pipe set L/R consisting of 2 Carbon tail pipes Ø 102 mm angled, Titanium internals, with adjustable spherical clamp connection

tail pipe set L/R consisting of 2 tail pipes Ø 98 mm Street Race, with adjustable spherical clamp connection

tail pipe set L/R consisting of 2 tail pipes Ø 98 mm Street Race Black Chrome, with adjustable spherical clamp connection

**Cat-Back system: Sport exhaust in connection with front silencer or Racing tube.**

957204 0300



0026 70S





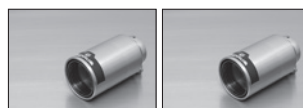

0026 70CS

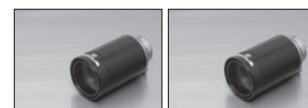







0026 98C

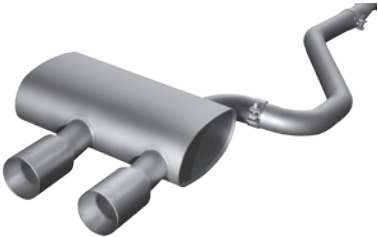

0026 98CB

Art. Nr. / part no.	Beschreibung	description
<b>Golf VI GTI, Typ 1K, 2009=&gt;</b> 2.0l TSI 155 kW (CCZ) Sportschalldämpfer und Heckschürzeneinsatz nur gemeinsam montierbar!		<b>Golf VI GTI, type 1K, 2009=&gt;</b> 2.0l TSI 155 kW (CCZ) Sport exhaust & rear diffuser only fits as a complete system!
<b>Golf VI GTI Edition 35, Typ 1K, 2011=&gt;</b> 2.0l TSI 173 kW (CDLG) Sportschalldämpfer und Heckschürzeneinsatz nur gemeinsam montierbar!		<b>Golf VI GTI Edition 35, type 1K, 2011=&gt;</b> 2.0l TSI 173 kW (CDLG) Sport exhaust & rear diffuser only fits as a complete system!
<b>Golf VI GTD, Typ 1K, 2009=&gt;</b> 2.0l GTD 125 kW (BMN/CBB/CFG) Sportschalldämpfer und Heckschürzeneinsatz nur gemeinsam montierbar!		<b>Golf VI GTD, type 1K, 2009=&gt;</b> 2.0l GTD 125 kW (BMN/CBB/CFG) Sport exhaust & rear diffuser only fits as a complete system!
957204 0000	Racing Rohr ohne Genehmigung, anstelle Vorschalldämpfer, nicht für Diesel	Racing tube without homologation, instead of front silencer, not for Diesel
957204 0300	Vorschalldämpfer, nicht für Diesel	Front silencer, not for Diesel models
956108 5598C	Sportschalldämpfer mit 2 Endrohren Ø 98 mm Street Race mittig im „R-Look“	Sport exhaust with 2 tail pipes Ø 98 mm Street Race centered in „R-Look“
951303 HES	ABS Heckschürzeneinsatz mittig in Carbon Optik	ABS rear diffuser centered, carbon optic
<b>Cat-Back Anlage: Sportschalldämpfer in Verbindung mit Vorschalldämpfer oder Racing Rohr.</b>		<b>Cat-Back system: Sport exhaust in connection with front silencer or Racing tube.</b>
		
957204 0000		957204 0300
		
951303 HES		956108 5598C

<b>Golf VI R, Typ 1K, 2010=&gt;</b> 2.0l TSI 199 kW (CDLF)		<b>Golf VI R, type 1K, 2010=&gt;</b> 2.0l TSI 199 kW (CDLF)
956110 0000	Racing Rohr Ø 70 mm ohne Genehmigung anstelle Vorschalldämpfer, Serienrohr muss beschnitten werden	Racing tube Ø 70 mm without homologation, instead of front silencer, original pipe must be cut
956110 5598C	Sportschalldämpfer Ø 70 mm mittig mit 2 Endrohren Ø 98 mm Street Race inkl. Verbindungsrohr Ø 70 mm (passend mit Adapter auf Serien-Vorschalldämpfer)	Sport exhaust Ø 70 mm centered with 2 tail pipes Ø 98 mm Street Race incl. connection tube Ø 70 mm (fits on original front silencer with adaptor)
2) 956010 5598TI	Titanium2 Sportschalldämpfer Ø 70 mm mittig mit 2 Endrohren Ø 98 mm inkl. Verbindungsrohr Ø 70 mm (passend mit Adapter auf Serien-Vorschalldämpfer)	Titanium2 sport exhaust Ø 70 mm centered with 2 tail pipes Ø 98 mm incl. connection tube Ø 70 mm (fits with adapter onto original front silencer)
<b>Cat-Back Anlage: Sportschalldämpfer in Verbindung mit Racing Rohr.</b>		<b>Cat-Back system: Sport exhaust in connection with Racing tube.</b>
		
956110 0000		
		956010 5598TI

<b>Golf VI Cabrio, Typ 1K, 2011=&gt;</b> 1.2l TSI 77 kW (CBZ)		<b>Golf VI Cabrio, type 1K, 2011=&gt;</b> 1.2l TSI 77 kW (CBZ)
<b>Golf VI, Typ 1K, 2011=&gt;</b> 1.2l 77 kW Bei Verwendung der Sportschalldämpfer links und links/rechts muss die Heckschürze laut beiliegender Schnittschablone nachgeschnitten werden!		<b>Golf VI, type 1K, 2011=&gt;</b> 1.2l 77 kW When fitting left or L/R system, the rear skirt must be trimmed as per the supplied template!
952608 0556	Sportschalldämpfer mit 2 Endrohren Ø 84 mm schräg	Sport exhaust with 2 tail pipes Ø 84 mm angled
952608 0584CS	Sportschalldämpfer mit 2 Endrohren Ø 84 mm Carbon Race	Sport exhaust with 2 tail pipes Ø 84 mm Carbon Race
952608 1584C	Sportschalldämpfer mit li/re je 2 Endrohren Ø 84 mm Street Race	Sport exhaust with L/R each 2 tail pipes Ø 84 mm Street Race
952608 1584CS	Sportschalldämpfer mit li/re je 2 Endrohren Ø 84 mm Carbon Race	Sport exhaust with L/R each 2 tail pipes Ø 84 mm Carbon Race
		
952608 0556		
		952608 1584C



Art. Nr. / part no. Beschreibung

description

**Golf VII, Typ AU, 2012=>****Golf VII GTD, Typ AU, NICHT für Fahrzeuge mit Sport & Sound Paket, 2012=>**

1.2l TSI 63 kW (CJZB); 1.2l TSI 77 kW (CJJA); 1.4l TSI 90 kW (CMBA/CPVA); 1.4l TSI 103 kW (CHPA/CPTA)

1.6l TDI 66 kW (CLHB); 1.6l TDI 77 kW (CLHA); 2.0l TDI 81 kW (CRVA); 2.0l TDI 110 kW (CRBC); 2.0l GTD 135 kW (CUN)

Die Sportschalldämpfer bzw. Racing Y-Rohrbogen links/rechts sind nur gemeinsam mit den jeweiligen Verbindungsrohren montierbar!

Die Heckschürzeneinsätze sind nur gemeinsam mit den Sportschalldämpfern links/rechts bzw. Racing Y-Rohrbogen links/rechts montierbar!

Alternativ kann auch die Original-Heckschürze verwendet werden. Diese muss laut beiliegender Anleitung ausgeschnitten werden!

954312 0000	Racing Rohr ohne Genehmigung, anstelle Vorschalldämpfer, nur für 1.4l TSI 90/103 kW
953612 0000	Verbindungsrohr (Verbundlenkerachse) zur Montage auf 1.2l TSI 63/77 kW, 1.6l TDI 66/77 kW, 2.0l TDI 81 kW
954112 0000	Verbindungsrohr (Mehrlenkerachse) zur Montage auf 1.4l TSI 90/103 kW, 2.0l TDI 110 kW, 2.0l GTD 135 kW <u>Sportauspuffanlage links:</u>
953112 0584CS	Sportschalldämpfer mit 2 Endrohren Ø 84 mm Carbon Race, nur für 1.2l TSI 63/77 kW, 1.4l TSI 90/103 kW
954112 0584CS	Sportschalldämpfer mit 2 Endrohren Ø 84 mm Carbon Race, nur für 1.6l TDI 66/77 kW, 2.0l TDI 81/110 kW, 2.0l GTD 135 kW <u>alternativ: Sportauspuffanlage li/re bestehend aus:</u>
955113 1500	Sportschalldämpfer mittig für Links/Rechts-Anlage (ohne Endrohre), Rohr Ø 70 mm <u>alternativ: Racing Y-Rohrbogen li/re bestehend aus:</u>
954112 1600	RACING Y-Rohrbogen li/re (ohne Endrohre), ohne Genehmigung <u>wählen Sie aus nachfolgendem Endrohrpaket:</u>
0046 83C	Endrohr-Set li/re je 2 Endrohre Ø 84 mm Street Race, mit einstellbarem Kugelanschluss
0046 83CS	Endrohr-Set li/re je 2 Endrohre Ø 84 mm Carbon Race, mit einstellbarem Kugelanschluss
0046 83CB	Endrohr-Set li/re je 2 Endrohre Ø 84 mm Street Race Black Chrome, mit einstellbarem Kugelanschluss
0046 83CTS	Endrohr-Set li/re je 2 Carbon-Endrohre Ø 84 mm schräg, Innenaufbau Titan, mit einstellbarem Kugelanschluss
0046 55S	Endrohr-Set li/re je 2 Endrohre Ø 84 mm schräg, verchromt, mit einstellbarem Kugelanschluss
951401 HES	ABS Heckschürzeneinsatz links/rechts, Carbon Optik
952401 HES	ABS Heckschürzeneinsatz links/rechts, schwarz glänzend

**Cat-Back Anlage: Sportschalldämpfer in Verbindung mit Vorschalldämpfer oder Racing Rohr.**

955113 0300



954112 0000 / 953612 0000



955113 1500

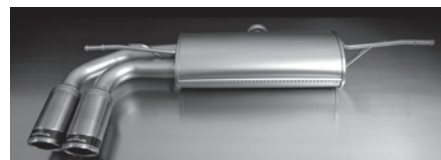

953112 0584CS / 954112 0584CS

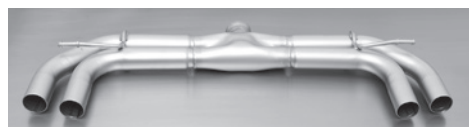

954112 1600

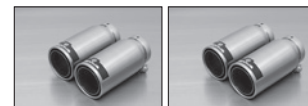

0046 83C

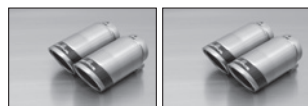

0046 83CS



0046 83CB



0046 83CTS



0046 55S



951401 HES

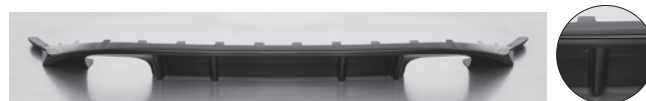

952401 HES

**Golf VII, type AU, 2012=>****Golf VII GTD, type AU, not for cars with sport & sound package, 2012=>**

1.2l TSI 63 kW (CJZB); 1.2l TSI 77 kW (CJJA); 1.4l TSI 90 kW (CMBA/CPVA); 1.4l TSI 103 kW (CHPA/CPTA)

1.6l TDI 66 kW (CLHB); 1.6l TDI 77 kW (CLHA); 2.0l TDI 81 kW (CRVA); 2.0l TDI 110 kW (CRBC); 2.0l GTD 135 kW (CUN)

The sport exhausts respectively Racing y-pipe L/R are only mountable with connection tubes!

The rear diffusors are only mountable together with the L/R systems respectively Racing y-pipe L/R.

Alternatively also the original rear skirt can be used but it has to be trimmed according to enclosed instructions!

Racing tube without homologation, instead of front silencer, only for 1.4l TSI 90/103 kW

Connection tube (twist beam axle) for mounting on 1.2l TSI 63/77 kW, 1.6l TDI 66/77 kW, 2.0l TDI 81 kW

Connection tube (multi-link axle) for mounting on 1.4l TSI 90/103 kW, 2.0l TDI 110 kW, 2.0l GTD 135 kW  
sport exhaust system left:

Sport exhaust with 2 tail pipes Ø 84 mm Carbon Race, only for 1.2l TSI 63/77 kW, 1.4l TSI 90/103 kW

Sport exhaust with 2 tail pipes Ø 84 mm Carbon Race, only for 1.6l TDI 66/77 kW, 2.0l TDI 81/110 kW, 2.0l GTD 135 kW  
Alternative: Sport exhaust system L/R consisting of:

Sport exhaust centered for L/R system (without tail pipes), pipe Ø 70 mm

Alternative: Racing Y-pipe L/R consisting of:non-resonated RACING section L/R (without tail pipes), without homologation  
choose from following tail pipe package:

tail pipe set L/R consisting of 4 tail pipes Ø 84 mm Street Race, with adjustable spherical clamp connection

tail pipe set L/R consisting of 4 tail pipes Ø 84 mm Carbon Race, with adjustable spherical clamp connection

tail pipe set L/R consisting of 4 tail pipes Ø 84 mm Street Race Black Chrome, with adjustable spherical clamp connection

tail pipe set L/R consisting of 4 Carbon tail pipes Ø 84 mm angled, Titanium internals, with adjustable spherical clamp connection

tail pipe set L/R consisting of 4 tail pipes Ø 84 mm angled, chromed, with adjustable spherical clamp connection

ABS rear diffuser left/right, carbon optic

ABS rear diffuser left/right, satin black

**Cat-Back system: Sport exhaust in connection with front silencer or Racing tube.**

Art. Nr. / part no. Beschreibung

description

**Golf VII GTD, Typ AU, mit Sport & Sound Paket, 2012=>**

2.0I GTD 135 kW (CUN)

Die Heckschürzeneinsätze sind nur gemeinsam mit dem Y-Rohrbogen mit Endrohr links/rechts montierbar!

Zur Montage der rechten Seite ist der Original VW Halter 5Q0 253 144D zu verwenden!

 Alternativ kann auch die Original-Heckschürze verwendet werden.  
 Diese muss laut beiliegender Anleitung ausgeschnitten werden!

954212 0000	Verbindungsrohr zur Montage auf 2.0I GTD 135 kW Y-Rohrbogen li/re bestehend aus:
954112 1600	Y-Rohrbogen li/re (ohne Endrohre) <b>wählen Sie aus nachfolgendem Endrohrpaket:</b>
0046 83C	Endrohr-Set li/re je 2 Endrohre Ø 84 mm Street Race, mit einstellbarem Kugelanschluss
0046 83CS	Endrohr-Set li/re je 2 Endrohre Ø 84 mm Carbon Race, mit einstellbarem Kugelanschluss
0046 83CB	Endrohr-Set li/re je 2 Endrohre Ø 84 mm Street Race Black Chrome, mit einstellbarem Kugelanschluss
0046 83CTS	Endrohr-Set li/re je 2 Carbon-Endrohre Ø 84 mm schräg, Innenaufbau Titan, mit einstellbarem Kugelanschluss
0046 55S	Endrohr-Set li/re je 2 Endrohre Ø 84 mm schräg, verchromt, mit einstellbarem Kugelanschluss
951401 HES	ABS Heckschürzeneinsatz links/rechts, Carbon Optik
952401 HES	ABS Heckschürzeneinsatz links/rechts, schwarz glänzend



954212 0000

**Golf VII GTD, type AU, for cars with sport & sound package, 2012=>**

2.0I GTD 135 kW (CUN)

The rear diffusers are only mountable together with the Y-pipe left/right with tail pipes.

The exhaust can only be installed using the original VW bracket 5Q0 253 144D! Please purchase before installing the exhaust from your local VW Dealership!

Alternatively also the original rear skirt can be used but it has to be trimmed according to enclosed instructions!

Connection tube for mounting on 2.0I GTD 135 kW

Y-pipe L/R consisting of:

non-resonated RACING section L/R (without tail pipes)

choose from following tail pipe package:

tail pipe set L/R consisting of 4 tail pipes Ø 84 mm Street Race, with adjustable spherical clamp connection

tail pipe set L/R consisting of 4 tail pipes Ø 84 mm Carbon Race, with adjustable spherical clamp connection

tail pipe set L/R consisting of 4 tail pipes Ø 84 mm Street Race Black Chrome, with adjustable spherical clamp connection

tail pipe set L/R consisting of 4 Carbon tail pipes Ø 84 mm angled, Titanium internals, with adjustable spherical clamp connection

tail pipe set L/R consisting of 4 tail pipes Ø 84 mm angled, chromed, with adjustable spherical clamp connection

ABS rear diffuser left/right, carbon optic

ABS rear diffuser left/right, satin black

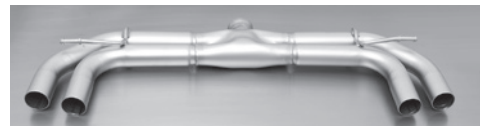

954112 1600



0046 83C



0046 83CS



0046 83CB

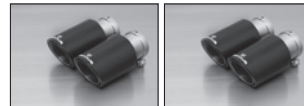

0046 83CTS



0046 55S



951401 HES

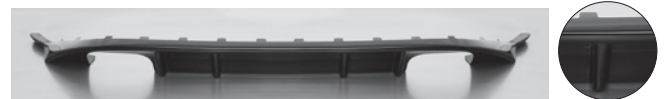

952401 HES

Art. Nr. / part no. Beschreibung

description

**Golf VII GTI / GTI Performance, Typ AU, 2013=>**

2.0l TSI 162 kW (CHH); 2.0l TSI 169 kW (CHH)

Sportschalldämpfer links/rechts bzw Racing Y-Rohrbogen links/rechts, Verbindungsrohr und Heckschürzeneinsatz sind nur gemeinsam montierbar!

955113 1100	RACING Downpipe, Rohr Ø 70 mm, mit 200zelligem Sportkat, ohne Genehmigung, nur gemeinsam mit dem REMUS Vorschalldämpfer montierbar!
955113 0300	Vorschalldämpfer, Rohr Ø 70 mm
955213 0000	Verbindungsrohr zur Montage auf 2.0l TSI 162/169 kW Sportauspuffanlage li/re bestehend aus:
955113 1500	Sportschalldämpfer mittig für Links/Rechts-Anlage (ohne Endrohre), Rohr Ø 70 mm <u>alternativ: Racing Y-Rohrbogen li/re bestehend aus:</u>
954112 1600	RACING Y-Rohrbogen li/re (ohne Endrohre), ohne Genehmigung <b>wählen Sie aus nachfolgendem Endrohrpaket:</b>
0046 83C	Endrohr-Set li/re je 2 Endrohre Ø 84 mm Street Race, mit einstellbarem Kugelanschluss
0046 83CS	Endrohr-Set li/re je 2 Endrohre Ø 84 mm Carbon Race, mit einstellbarem Kugelanschluss
0046 83CB	Endrohr-Set li/re je 2 Endrohre Ø 84 mm Street Race Black Chrome, mit einstellbarem Kugelanschluss
0046 83CTS	Endrohr-Set li/re je 2 Carbon-Endrohre Ø 84 mm schräg, Innenaufbau Titan, mit einstellbarem Kugelanschluss
0046 55S	Endrohr-Set li/re je 2 Endrohre Ø 84 mm schräg, verchromt, mit einstellbarem Kugelanschluss
951401 HES	ABS Heckschürzeneinsatz links/rechts, Carbon Optik
952401 HES	ABS Heckschürzeneinsatz links/rechts, schwarz glänzend

**Cat-Back Anlage: Sportschalldämpfer in Verbindung mit Vorschalldämpfer oder Racing Rohr.****Turbo-Back Anlage: Sportschalldämpfer in Verbindung mit Downpipe und Vorschalldämpfer oder Racing Rohr.**

955113 1100



955213 0000



955113 0300



955113 1500

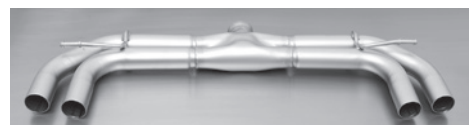

954112 1600



0046 83CS

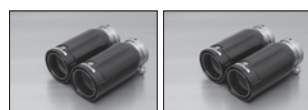

0046 83CB



0046 83CTS



0046 83C



0046 55S

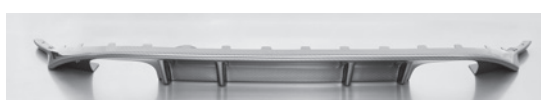

951401 HES

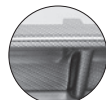

952401 HES

**Golf VII GTI / GTI Performance, type AU, 2013=>**

2.0l TSI 162 kW (CHH); 2.0l TSI 169 kW (CHH)

The rear diffusors, L/R system respectively Racing y-pipe L/R and connection tube only fit as a complete system!

RACING downpipe, tube Ø 70 mm, with sport catalytic convertor (200 CPSI), without homologation, can only be fitted in combination with the REMUS front silencer

Front silencer, pipe Ø 70 mm

Connection tube for mounting 2.0l TSI 162/169 kW

Sport exhaust system L/R consisting of:

Sport exhaust centered for L/R system (without tail pipes), pipe Ø 70 mm

Alternative: Racing Y-pipe L/R consisting of:

non-resonated RACING section L/R (without tail pipes), without homologation

**choose from following tail pipe package:**

tail pipe set L/R consisting of 4 tail pipes Ø 84 mm Street Race, with adjustable spherical clamp connection

tail pipe set L/R consisting of 4 tail pipes Ø 84 mm Carbon Race, with adjustable spherical clamp connection

tail pipe set L/R consisting of 4 tail pipes Ø 84 mm Street Race Black Chrome, with adjustable spherical clamp connection







tail pipe set L/R consisting of 4 Carbon tail pipes Ø 84 mm angled, Titanium internals, with adjustable spherical clamp connection





tail pipe set L/R consisting of 4 tail pipes Ø 84 mm angled, chromed, with adjustable spherical clamp connection

ABS rear diffuser left/right, carbon optic

ABS rear diffuser left/right, satin black

**Cat-Back system: Sport exhaust in connection with front silencer or Racing tube.****Turbo-Back system: sport exhaust in connection with downpipe & front silencer or Racing tube.**

Art. Nr. / part no.	Beschreibung	description			
<b>Golf VII R 4motion, Typ AU, 2014=&gt;</b>		<b>Golf VII R 4motion, type AU, 2014=&gt;</b>			
2.0l TSI 221 kW (CJX)		2.0l TSI 221 kW (CJX)			
956014 1100	Racing Downpipe, mit 200zelligem Sportkat, ohne Genehmigung	RACING downpipe with sport catalytic convertor (200 CPSI), without homologation			
956014 0300	Vorschalldämpfer	front silencer			
956014 0000	Racing Rohr ohne Genehmigung, anstelle Vorschalldämpfer <u>Sportauspuffanlage li/re bestehend aus:</u>	Racing tube without homologation, instead of front silencer <u>Sport exhaust system L/R consisting of:</u>			
956014 0500	Sportschalldämpfer mittig für Links/Rechts-Anlage, mit 2 integrierten elektrischen Klappen (ohne Endrohre) <b>wählen Sie aus nachfolgendem Endrohrpaket:</b>	Sport exhaust centered for L/R system, with 2 integrated electrical valves (without tail pipes) <b>choose from following tail pipe package:</b>			
0046 70S	Endrohr-Set li/re je 2 Endrohre Ø 102 mm schräg, mit einstellbarem Kugelanschluss	tail pipe set L/R each 2 tail pipes Ø 102 mm angled, with adjustable spherical clamp connection			
0046 70CS	Endrohr-Set li/re je 2 Carbon-Endrohre Ø 102 mm schräg, Innenaufbau Titan, mit einstellbarem Kugelanschluss	tail pipe set L/R each 2 Carbon tail pipes Ø 102 mm angled, Titanium internals, with adjustable spherical clamp connection			
0046 98C	Endrohr-Set li/re je 2 Endrohre Ø 98 mm Street Race, mit einstellbarem Kugelanschluss	tail pipe set L/R each 2 tail pipes Ø 98 mm Street Race, with adjustable spherical clamp connection			
0046 98CB	Endrohr-Set li/re je 2 Endrohre Ø 98 mm Street Race Black Chrome, mit einstellbarem Kugelanschluss	tail pipe set L/R each 2 tail pipes Ø 98 mm Street Race Black Chrome, with adjustable spherical clamp connection			
<b>Cat-Back Anlage: Sportschalldämpfer in Verbindung mit Vorschalldämpfer oder Racing Rohr.</b>		<b>Cat-Back system: Sport exhaust in connection with front silencer or Racing tube.</b>			
<b>Turbo-Back Anlage: Sportschalldämpfer in Verbindung mit Downpipe und Vorschalldämpfer oder Racing Rohr.</b>		<b>Turbo-Back system: sport exhaust in connection with downpipe &amp; front silencer or Racing tube.</b>			
	956014 1100		0046 70S		0046 70CS
	956014 0300		0046 98C		0046 98CB
	956014 0500				

<b>Scirocco III, Typ 13, 2008=&gt;</b>		<b>Scirocco III, type 13, 2008=&gt;</b>					
1.4l TSI 90 kW (CAXA); 1.4l TSI 118 kW (CAV)		1.4l TSI 90 kW (CAXA); 1.4l TSI 118 kW (CAV)					
Bei Verwendung der Sportschalldämpfer li/re muss die Heckschürze laut beiliegender Schnittschablone nachgeschnitten werden!		When fitting L/R system, the rear skirt must be trimmed as per the supplied template!					
952608 0556	Sportschalldämpfer mit 2 Endrohren Ø 84 mm schräg	952608 0556	Sport exhaust with 2 tail pipes Ø 84 mm angled				
952608 0584CS	Sportschalldämpfer mit 2 Endrohren Ø 84 mm Carbon Race	952608 0584CS	Sport exhaust with 2 tail pipes Ø 84 mm Carbon Race				
952608 1584C	Sportschalldämpfer mit li/re je 2 Endrohren Ø 84 mm Street Race	952608 1584C	Sport exhaust with L/R each 2 tail pipes Ø 84 mm Street Race				
952608 1584CS	Sportschalldämpfer mit li/re je 2 Endrohren Ø 84 mm Carbon Race	952608 1584CS	Sport exhaust with L/R each 2 tail pipes Ø 84 mm Carbon Race				
	952608 0556		952608 0584CS		952608 1584C		952608 1584CS



Art. Nr. / part no. Beschreibung

description

**Scirocco III, Typ 13, 2008=>**

2.0l TSI 147 kW (CAW); 2.0l TDI 103 kW (CBD)

Bei Verwendung der Sportschalldämpfer li/re muss die Heckschürze laut beiliegender Schnittschablone nachgeschnitten werden!

**Scirocco III, type 13, 2008=>**

2.0l TSI 147 kW (CAW); 2.0l TDI 103 kW (CBD)

When fitting L/R system, the rear skirt must be trimmed as per the supplied template!

- |                  |  |
|------------------|--|
|                  | REMUS Cat-Back-System  |
| 955108 0300      | Vorschalldämpfer, nur für 2.0l TSI 147 kW  |
| 2) 955008 0556   | Sportschalldämpfer mit 2 Endrohren Ø 84 mm schräg  |
| 2) 955008 0584CS | Sportschalldämpfer mit 2 Endrohren Ø 84 mm Carbon Race   |
|                  | REMUS Cat-Back-System li/re  |
| 955108 1584C     | Sportschalldämpfer mit li/re je 2 Endrohren Ø 84 mm Street Race (auch für "Rieger" Heckschürze)      |
| 955108 1584CS    | Sportschalldämpfer mit li/re je 2 Endrohren Ø 84 mm Carbon Race (auch für "Rieger" Heckschürze)      |
|                  | <u>alternativ: REMUS Titanium2 Cat-Back-System</u>   |
| 2) 955008 0300TI | Titanium2 Vorschalldämpfer   |
| 2) 955508 1584TI | Titanium2 Sportschalldämpfer mittig mit li/re je 2 Endrohren Ø 84 mm (auch für "Rieger" Heckschürze) |

- |   |
|---|
| REMUS Cat-Back-System   |
| Front silencer, only for 2.0TSI 147 kW  |
| Sport exhaust with 2 tail pipes Ø 84 mm angled  |
| Sport exhaust with 2 tail pipes Ø 84 mm Carbon Race   |
| REMUS Cat-Back-System L/R   |
| Sport exhaust with L/R each 2 tail pipes Ø 84 mm Street Race (also for "Rieger" rear skirt)               |
| Sport exhaust with L/R each 2 tail pipes Ø 84 mm Carbon Race (also for "Rieger" rear skirt)               |
| <u>Alternative: REMUS Titanium2 Cat-Back-System</u>   |
| Titanium2 front silencer  |
| Titanium2 sport exhaust centered with left/right each 2 tail pipes Ø 84 mm (also for "Rieger" rear skirt) |

**Cat-Back Anlage: Sportschalldämpfer in Verbindung mit Vorschalldämpfer.****Cat-Back system: Sport exhaust in connection with front silencer.**

955008 0556



955008 0584CS

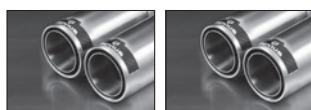

955108 1584CS



955108 1584CS



955108 0300 / 955008 0300TI

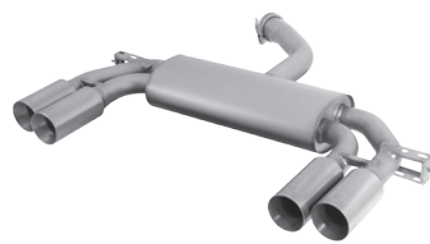

955508 1584TI

**Scirocco III R, Typ 13, 2010=>**

2.0l TSI 195 kW (CDL)

- |             |  |
|-------------|--|
| 956610 0000 | Racing Rohr Ø 70 mm ohne Genehmigung, anstelle Vorschalldämpfer  |
| 956610 0300 | Vorschalldämpfer Ø 70 mm   |
| 956610 1580 | Sportschalldämpfer Ø 70 mm mittig mit li/re je 1 Endrohr Ø 115 mm (Sportschalldämpfer nur gemeinsam mit Vorschalldämpfer oder Racing Rohr montierbar!) |

**Cat-Back Anlage: Sportschalldämpfer in Verbindung mit Vorschalldämpfer oder Racing Rohr.****Scirocco III R, type 13, 2010=>**

2.0l TSI 195 kW (CDL)



- |   |
|---|
| Racing tube Ø 70 mm without homologation, instead of front silencer         |
| Front silencer Ø 70 mm  |
| Sport exhaust Ø 70 mm centered with L/R each 1 tail pipe Ø 115 mm           |
| (Only fits as a complete system with either Racing tube or front silencer!) |

**Cat-Back system: Sport exhaust in connection with front silencer or Racing tube.**

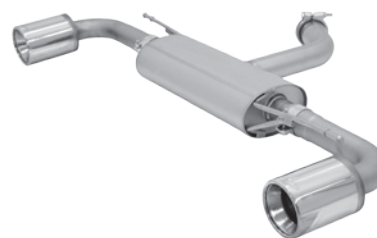
956610 0300



956610 1580

Art. Nr. / part no.	Beschreibung	description
<b>Beetle II, Typ 16, 2011=&gt;</b> 1.2l TSI 77 kW (CBZB); 1.4l TSI 118 kW (CAVD/CTHD); 2.0l TSI 147 kW (CCZA); 2.0l TSI 155 kW (CPLA) Die Sportschalldämpfer sind nur gemeinsam mit dem jeweiligen Verbindungsrohren montierbar! Bei Verwendung der Sportauspuffanlage auf 1.2l TSI 77 kW muss die Heckschürze laut beiliegender Schablone nachgeschnitten werden! Zur Montage der L/R-Anlage auf das 1.4l TSI Modell muss der Heckschürzeneinsatz des 2.0l TSI Modells verwendet werden!		<b>Beetle II, Type 16, 2011=&gt;</b> 1.2l TSI 77 kW (CBZB); 1.4l TSI 118 kW (CAVD/CTHD); 2.0l TSI 147 kW (CCZA); 2.0l TSI 155 kW (CPLA) The sport exhausts are only mountable with connection tubes! When fitting on 1.2l TSI 77 kW, the rear skirt must be trimmed as per the supplied template! When fitting the L/R-system onto 1.4l TSI, the rear diffuser of the 2.0l TSI model must be used!
955111 0000	Verbindungsrohr (Mehrlenkerachse) zur Montage auf 1.2l TSI 77 kW ab Baujahr 2013, 1.4l TSI 118 kW, 2.0l TSI 147/155 kW	Connection tube (multi link axle) for mounting on 1.2l TSI 77 kW up from MY 2013, 1.4l TSI 118 kW, 2.0l TSI 147/155 kW
954111 0000	Verbindungsrohr (Verbundlenkerachse) zur Montage auf 1.2l TSI 77 kW bis Baujahr 2013	Connection tube (twist beam axle) for mounting on 1.2l TSI 77 kW until MY 2013
	<u>Sportauspuffanlage li/re bestehend aus:</u>	<u>Sport exhaust system L/R consisting of:</u>
955111 0500	Sportschalldämpfer mittig für Links/Rechts-Anlage (ohne Endrohre)	Sport exhaust centered for L/R system (without tail pipes)
954111 1670S	Endrohr-Set li/re je 1 Endrohr Ø 102 mm schräg, für 1.2l TSI 77 kW	tail pipe set L/R consisting of 2 tail pipes Ø 102 mm angled, for 1.2l TSI 77 kW
955111 1670S	Endrohr-Set li/re je 1 Endrohr Ø 102 mm schräg, für 1.4l TSI 118 kW, 2.0l TSI 147/155 kW	tail pipe set L/R consisting of 2 tail pipes Ø 102 mm angled, for 1.4l TSI 118 kW, 2.0l TSI 147/155 kW
		
	955111 0500	954111 1670S / 955111 1670S

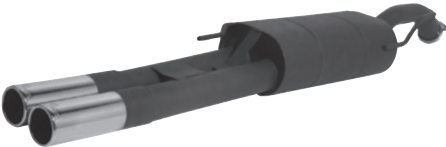
<b>Passat B4, Typ 35i, Limousine &amp; Variant, OKT1993=&gt;</b> 16V 115 kW		<b>Passat B4, type 35i, Sedan &amp; Estate, OCT1993=&gt;</b> 16V 115 kW
2) 956093 0504	Sportschalldämpfer mit 2 Endrohren Ø 76 mm	Sport exhaust with 2 tail pipes Ø 76 mm
		

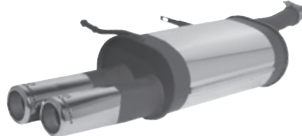
<b>Passat B5, Typ 3B, W8 Limousine, 2002=&gt;</b> 4.0l W8 202 kW		<b>Passat B5, type 3B, W8 Sedan, 2002=&gt;</b> 4.0l W8 202 kW
2) 959102 0504FL	Sportschalldämpfer links mit 2 Endrohren Ø 76 mm Future Design	Sport exhaust left with 2 tail pipes Ø 76 mm Future Design
2) 959102 0504FR	Sportschalldämpfer rechts mit 2 Endrohren Ø 76 mm Future Design (Sportschalldämpfer li/re nur gemeinsam montierbar!)	Sport exhaust right with 2 tail pipes Ø 76 mm Future Design (sport exhaust L/R only fits as a complete system!)
		
	959102 0504FL	959102 0504FR

<b>Sharan I</b> 2.0l 85 kW, JAN1996=>; 2.8l VR6 128 kW, JAN1996=>; 1.9l TDI 66 kW, JAN1996=>; 1.9l TDI 81 kW, 1997=>; 1.9l TDI 85 kW, 2001=>		<b>Sharan I</b> 2.0l 85 kW, JAN1996=>; 2.8l VR6 128 kW, JAN1996=>; 1.9l TDI 66 kW, JAN1996=>; 1.9l TDI 81 kW, 1997=>; 1.9l TDI 85 kW, 2001=>
Neuere Modelle ohne Heckschürzenausschnitt		Only for models without rear skirt cut out
2) 955001 0542	Sportschalldämpfer mit 2 Endrohren 92x78 mm schräg	Sport exhaust with 2 tail pipes 92x78 mm angled
		

Art. Nr. / part no. Beschreibung

description

**Transporter T4, JUN1990=> & 1998=>****Wohnmobil T4**1.8l 49 kW; 2.0l 62 kW; 2.5l 81 kW; 1.9l Diesel 44 kW; 2.4l Diesel 57 kW;  
2.5l TDI 111 kW Typ 7DZ, 1998=>**T4 Caravelle**

1.9l Diesel 50 kW; 2.5l TDI 75 kW; 2.8l VR6 103 kW

**Transporter T4 Multivan II, 2001=>**

2.8l V6 150 kW Automatik Frontantrieb

- 955091 0507 Sportschalldämpfer mit 1 Endrohr 97x80 mm

**Transporter T4, JUN1990=> & 1998=>****T4 Camper**1.8l 49 kW; 2.0l 62 kW; 2.5l 81 kW; 1.9l Diesel 44 kW;  
2.4l Diesel 57 kW; 2.5l TDI 111 kW type 7DZ, 1998=>**T4 Caravelle**

1.9l Diesel 50 kW; 2.5l TDI 75 kW; 2.8l VR6 103 kW

**T4 Transporter & Multivan II, 2001=>**

2.8l V6 150 kW automatic FWD

Sport exhaust with 1 tail pipe 97x80 mm

**Transporter T5, 2003=> AUG2009**

1.9l TDI 63/77 kW; 2.5l TDI 120 kW 2.5l TDI 96/128 kW

**Transporter T5 Facelift, Typ 7J0, AUG2009=>**

2.0 TDI 62/75/100/103/132 kW

- 957103 0556 Sportschalldämpfer mit 2 Endrohren Ø 84 mm schräg

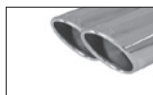

957103 0556

**Transporter T5, 2003=>**

1.9l TDI 63/77 kW; 2.5l TDI 120 kW 2.5l TDI 96/128 kW

**Transporter T5 Facelift, tipo 7J0, AUG2009=>**

2.0 TDI 62/75/100/103/132 kW

Sport exhaust with 2 tail pipes Ø 84 mm angled

**Touareg II Facelift, Typ 7L, 2007=> 2011 (nicht für Modelle 2012)**

2.5l TDI 128 kW (BAC); 3.0l TDI 165 kW (BKS); 3.2l TDI 162 kW (AZZ)

- 958003 0500 Sportschalldämpfer (ohne Endrohre)
- 958008 1678 Endrohr-Set li/re je 2 Endrohre Ø 84 mm, ab Facelift Modell 07  
(Sportschalldämpfer und Endrohr-Set nur gemeinsam montierbar!)



958003 0500

**Touareg II Facelift, type 7L, 2007=> 2011 (not for models 2012)**

2.5l TDI 128 kW (BAC); 3.0l TDI 165 kW (BKS); 3.2l TDI 162 kW (AZZ)

Sport exhaust (without tail pipes)

tail pipe set L/R consisting of 4 tail pipes Ø 84 mm, for Facelift model up from 07

(sport exhaust and tail pipe set only fits as complete system!)



958003 1678

**Amarok, Typ 2H, 2010=>****Amarok 4motion, Typ 2H, 2010=>**2.0l TDI 90 kW (CNFA/CDBA); 2.0l TDI 103 kW (CNFB); 2.0l TDI 120 kW (CDCA);  
2.0l TDI 132 kW (CSHA/CNEA)

- 956013 1557 Sportschalldämpfer mit li/re je 1 Endrohr 185x85 mm

**Amarok, type 2H, 2010=>****Amarok 4motion, type 2H, 2010=>**2.0l TDI 90 kW (CNFA/CDBA); 2.0l TDI 103 kW (CNFB); 2.0l TDI 120 kW (CDCA);  
2.0l TDI 132 kW (CSHA/CNEA)

Sport exhaust with L/R each 1 tail pipe 185x85 mm

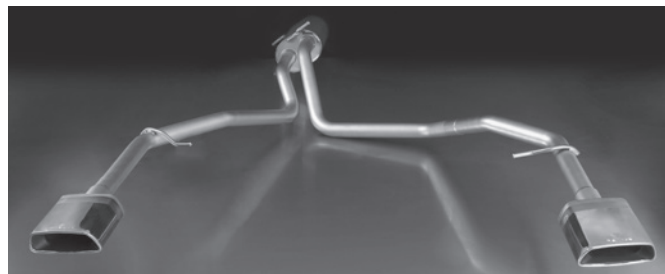

Art. Nr. / part no. Beschreibung

description

**VOLVO**

**C30, 2007=>**

1.6l 74 kW; 2.0l 107 kW

- 2) 976007 0532 Sportschalldämpfer mit 2 Endrohren 82x67 mm

**C30, 2007=>**

1.6l 74 kW; 2.0l 107 kW

Sport exhaust with 2 tail pipes 82x67 mm



**S80 V8 Limousine, 2006=>**

4.4l V8 232 kW

Sportauspuffanlage li/re bestehend aus:

- 2) 979206 098L Hauptschalldämpfer links
- 2) 979206 098R Hauptschalldämpfer rechts

(Sportschalldämpfer li/re nur gemeinsam montierbar!)

**wählen Sie aus nachfolgendem Endrohrpaket:**

0010 02	Endrohr-Set li/re je 2 Endrohre 92x78 mm	tail pipe set L/R consisting of 4 tail pipes 92x78 mm
0010 04G	Endrohr-Set li/re je 2 Endrohre Ø 76 mm gerade	tail pipe set L/R consisting of 2 tail pipes Ø 76 mm straight
0010 05G	Endrohr-Set li/re je 1 Endrohr Ø 90 mm gerade	tail pipe set L/R consisting of 2 tail pipes Ø 90 mm straight
0010 14M	Endrohr-Set li/re je 1 Endrohr 142x72 mm	tail pipe set L/R consisting of 2 tail pipes 142x72 mm
0010 70	Endrohr-Set li/re je 1 Endrohr Ø 102 mm	tail pipe set L/R consisting of 2 tail pipes Ø 102 mm
0010 78	Endrohr-Set li/re je 2 Endrohre Ø 84 mm	tail pipe set L/R consisting of 4 tail pipes Ø 84 mm
0010 83C	Endrohr-Set li/re je 1 Endrohr Ø 84 mm Street Race	tail pipe set L/R consisting of 2 tail pipes Ø 84 mm Street Race



979206 098L



979206 098R

**S80 V8 Sedan, 2006=>**

4.4l V8 232 kW

Sport exhaust system L/R consisting of:

- Main silencer left
- Main silencer right

(sport exhaust L/R only fits as a complete system!)

**choose from following tail pipe package:**

0010 83CS	Endrohr-Set li/re je 1 Endrohr Ø 84 mm Carbon Race	tail pipe set L/R consisting of 2 tail pipes Ø 84 mm Carbon Race
0010 83CB	Endrohr-Set li/re je 1 Endrohr Ø 84 mm Street Race Black Chrome	tail pipe set L/R consisting of 2 tail pipes Ø 84 mm Street Race Black Chrome
0010 84C	Endrohr-Set li/re je 2 Endrohre Ø 84 mm Street Race	tail pipe set L/R consisting of 4 tail pipes Ø 84 mm Street Race
0010 84CS	Endrohr-Set li/re je 2 Endrohre Ø 84 mm Carbon Race	tail pipe set L/R consisting of 4 tail pipes Ø 84 mm Carbon Race
0010 84CB	Endrohr-Set li/re je 2 Endrohre Ø 84 mm Street Race Black Chrome	tail pipe set L/R consisting of 4 tail pipes Ø 84 mm Street Race Black Chrome
0010 98C	Endrohr-Set li/re je 1 Endrohr Ø 98 mm Street Race	tail pipe set L/R consisting of 2 tail pipes Ø 98 mm Street Race
0010 98CB	Endrohr-Set li/re je 1 Endrohr Ø 98 mm Street Race Black Chrome	tail pipe set L/R consisting of 2 tail pipes Ø 98 mm Street Race Black Chrome



.... 02



.... 04G



.... 05G



.... 14M



.... 70



.... 78



.... 83C



.... 83CS



.... 83CB



.... 84C



.... 84CS



.... 84CB



.... 98C



.... 98CB



Art. Nr. / part no. Beschreibung

description

## Endrohre

## Weld-on tail pipes

## ohne Prägung Anschluß Ø 54 mm innen, Gesamtlänge = 360 mm

## not embossed, inner connection Ø 54 mm length = 360 mm

- 2) 006097 0505 Endrohr Ø 90 mm, ohne Prägung  
 2) 006097 0503 Endrohr Ø 76 mm, ohne Prägung

tail pipe Ø 90 mm, not embossed  
 tail pipe Ø 76 mm, not embossed



006097 0505



006097 0503

## UNIVERSAL-Sportschalldämpfer 30-150 kW

## UNIVERSAL sport exhausts 30-150 kW

## ohne Genehmigung geeignet für Autos von 30 - 150 kW

## without homologation suitable for models from 30 - 150 kW

Körpermaße: 190x120x380 Anschluß Ø 51 mm innen inkl. Befestigungsschelle

outer measurements: 190x120x380, connection inner Ø 51 mm, incl. clamp

- 2) 001090 0505 Sportschalldämpfer mit 1 Endrohr Ø 90 mm  
 2) 001090 0595P Sportschalldämpfer mit 1 Endrohr Ø 90 mm matt poliert

Sport exhaust with 1 tail pipe Ø 90 mm

Sport exhaust with 1 tail pipe Ø 90 mm mat polished

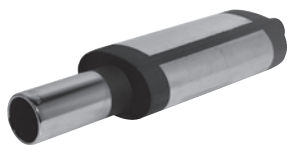

001090 0505



001090 0595P

## ohne Genehmigung geeignet für Autos von 30 - 150 kW

## without homologation suitable for models from 30 - 150 kW

Körpermaße: 190x120x380 Anschluß Ø 51 mm innen inkl. Befestigungsschelle

outer measurements: 190x120x380, connection inner Ø 51 mm, incl. clamp

Sportschalldämpfer und Endrohr nur gemeinsam montierbar!

Sport exhaust can only be installed using the mentioned tip.

- 001115 0500 Sportschalldämpfer (ohne Endrohre)  
**wählen Sie aus nachfolgendem Endrohrpaket:**
- 0006 70S 1 Endrohr Ø 102 mm schräg, verchromt, mit einstellbarem Kugelschluss  
 0006 70CS 1 Carbon-Endrohr Ø 102 mm schräg, Innenaufbau Titan, mit einstellbarem Kugelschluss  
 0006 98C 1 Endrohr Ø 98 mm Street Race, mit einstellbarem Kugelschluss  
 0006 98CB 1 Endrohr Ø 98 mm Street Race Black Chrome, mit einstellbarem Kugelschluss  
 0006 05 1 Endrohr Ø 90 mm, verchromt, mit einstellbarem Kugelschluss  
 0006 55S 1 Endrohr Ø 84 mm schräg, verchromt, mit einstellbarem Kugelschluss  
 0006 83C 1 Endrohr Ø 84 mm Street Race, mit einstellbarem Kugelschluss  
 0006 83CS 1 Endrohr Ø 84 mm Carbon Race, mit einstellbarem Kugelschluss  
 0006 83CB 1 Endrohr Ø 84 mm Street Race Black Chrome, mit einstellbarem Kugelschluss  
 0006 83CTS 1 Carbon-Endrohr Ø 84 mm schräg, Innenaufbau Titan, mit einstellbarem Kugelschluss

Sport exhaust (without tail pipes)

**choose from following tail pipe package:**

- 1 tail pipe Ø 102 mm angled, chromed, with adjustable spherical clamp connection  
 1 Carbon tail pipe Ø 102 mm angled, Titanium internals, with adjustable spherical clamp connection  
 1 tail pipe Ø 98 mm Street Race, with adjustable spherical clamp connection  
 1 tail pipe Ø 98 mm Street Race Black Chrome, with adjustable spherical clamp connection  
 1 tail pipe Ø 90 mm, chromed, with adjustable spherical clamp connection  
 1 tail pipe Ø 84 mm angled, chromed, with adjustable spherical clamp connection  
 1 tail pipe Ø 84 mm Street Race, with adjustable spherical clamp connection  
 1 tail pipe Ø 84 mm Carbon Race, with adjustable spherical clamp connection  
 1 tail pipe Ø 84 mm Street Race Black Chrome, with adjustable spherical clamp connection  
 1 Carbon tail pipe Ø 84 mm angled, Titanium internals, with adjustable spherical clamp connection



0006 70S



0006 70CS

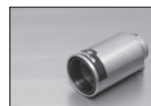

0006 98C



0006 98CB



0006 05



0006 55S



0006 83C





0006 83CS

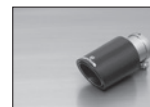

0006 83CB



0006 83CTS



Art. Nr. / part no.	Beschreibung	description
<b>ohne Genehmigung geeignet für Autos von 30 - 150 kW</b>		<b>without homologation suitable for models from 30 - 150 kW</b>
Körpermaße: Ø 133x390 mm Anschluß Ø 51 mm innen inkl. Befestigungsschelle		outer measurements: Ø 133x390 mm, connection inner Ø 51 mm, incl. clamp
2) 002090 0505	Sportschalldämpfer mit 1 Endrohr Ø 90 mm	Sport exhaust with 1 tail pipe Ø 90 mm
2) 002090 0501	Sportschalldämpfer mit 1 Endrohr 92x78 mm	Sport exhaust with 1 tail pipe 92x78 mm
 <p>002090 0505</p>		 <p>002090 0501</p>

<b>ohne Genehmigung geeignet für Autos von 30 - 150 kW</b>		<b>without homologation suitable for models from 30 - 150 kW</b>
Körpermaße: Ø 133x390 mm Anschluß; Stufenanschluß 51 / 57 / 63,5 mm		outer measurements: Ø 133x390 mm; step connection Ø 51 / 57 / 63,5 mm
002090 0598CB	Sportschalldämpfer mit 1 Endrohr Ø 98 mm Street Race Black Chrome	Sport exhaust with 1 tail pipe Ø 98 mm Street Race Black Chrome
SH13-15-001V	Körperschelle Ø 133 mm	body clamp Ø 133 mm
 <p>002090 0598CB</p>		

<b>ohne Genehmigung geeignet für Autos von 30 - 150 kW</b>		<b>without homologation suitable for models from 30 - 150 kW</b>
Körpermaße: 210x150x430 mm Anschluß Ø 51 mm innen inkl. Befestigungsschelle		outer measurements: 210x150x430 mm, connection inner Ø 51 mm, incl. clamp
2) 003092 0570	Sportschalldämpfer mit 1 Endrohr Ø 102 mm	Sport exhaust with 1 tail pipe Ø 102 mm
		

## UNIVERSAL-Sportschalldämpfer 30-200 kW

## UNIVERSAL sport exhausts 30-200 kW

<b>ohne Genehmigung geeignet für Autos von 30 - 200 kW</b>		<b>without homologation suitable for models from 30 - 200 kW</b>
Körpermaße: 210x150x430 mm; Stufenanschluß 51 / 57 / 63,5 mm außen; SD Innenrohr Ø 65 x 1,5 mm; inkl. Befestigungsschelle		outer measurements: 210x150x430 mm; step connection outside Ø 51 / 57 / 63,5 mm; silencer inner pipe Ø 65 x 1,5 mm; incl. clamp
2) 003492 0570F	Sportschalldämpfer mit 1 Endrohr Ø 102 mm Future Design	Sport exhaust with 1 tail pipe Ø 102 mm Future Design
° 003492 0572F	Sportschalldämpfer mit 2 Endrohren Ø 102 mm Future Design	Sport exhaust with 2 tail pipes Ø 102 mm Future Design
 <p>003492 0570F</p>		 <p>003492 0572F</p>

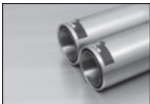
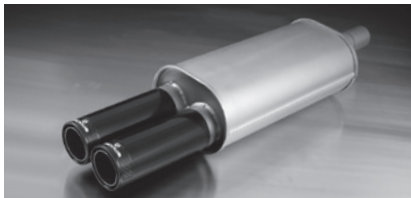
<b>ohne Genehmigung geeignet für Autos von 30 - 200 kW</b>		<b>without homologation suitable for models from 30 - 200 kW</b>
Körpermaße: 210x150x430 mm; Stufenanschluß 51 / 57 / 63,5 mm		outer measurements: 210x150x430 mm; step connection Ø 51 / 57 / 63,5 mm
003492 0584C	Sportschalldämpfer mit 2 Endrohren Ø 84 mm Street Race	Sport exhaust with 2 tail pipes Ø 84 mm Street Race
003492 0584CB	Sportschalldämpfer mit 2 Endrohren Ø 84 mm Street Race Black Chrome	Sport exhaust with 2 tail pipes Ø 84 mm Street Race Black Chrome
SH21-15-005V	Körperschelle 210x150 mm	body clamp 210x150 mm
 <p>003492 0584C</p>		 <p>003492 0584CB</p>

Art. Nr. / part no. Beschreibung

description

**ohne Genehmigung geeignet für Autos von 30 - 200 kW**

Körpermaße: Ø 145 mm, SD-Länge 350 mm; mit Stufenanschluss Ø 65 mm / Ø 60 mm / Ø 55 mm

003005 8598	Sportschalldämpfer mit 1 Endrohr Ø 98 mm schräg
003005 8598B	Sportschalldämpfer mit 1 Endrohr Ø 98 mm schräg "burned"
SH14002	Körperschelle Ø 145 mm
00 98	Soundeinsatz

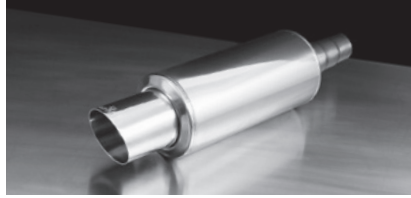

003005 8598

**without homologation suitable for models from 30 - 200 kW**

outer measurements: Ø 145 mm, silencer length 350 mm; with step connection Ø 65 mm / Ø 60 mm / Ø 55 mm

Sport exhaust polished with 1 tail pipe Ø 98 mm angled  
 Sport exhaust polished with 1 tail pipe Ø 98 mm angled "burned"  
 body clamp Ø 145 mm  
 Sound insert

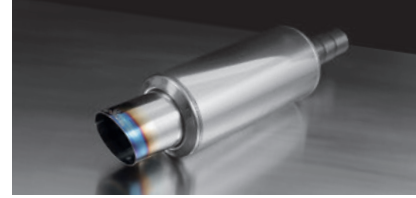

003005 8598B

**ohne Genehmigung geeignet für Autos von 30 - 200 kW**

Körpermaße: 210x150x430 mm; Stufenanschluß 51 / 57 / 63,5 mm außen; SD Innenrohr Ø 65 x 1,5 mm; inkl. Befestigungsschelle

Sportschalldämpfer und Endrohr-Set nur gemeinsam montierbar!

003115 0500	Sportschalldämpfer (ohne Endrohre) <b>wählen Sie aus nachfolgendem Endrohrpaket:</b>
0026 83C	Endrohr-Set 2 Endrohre Ø 84 mm Street Race, mit einstellbarem Kugelschluss
0026 83CS	Endrohr-Set 2 Endrohre Ø 84 mm Carbon Race, mit einstellbarem Kugelschluss
0026 83CB	Endrohr-Set 2 Endrohre Ø 84 mm Street Race Black Chrome, mit einstellbarem Kugelschluss
0026 83CTS	Endrohr-Set 2 Carbon-Endrohre Ø 84 mm schräg, Innenaufbau Titan, mit einstellbarem Kugelschluss
0026 55S	Endrohr-Set 2 Endrohre Ø 84 mm schräg, verchromt, mit einstellbarem Kugelschluss
0026 05	Endrohr-Set 2 Endrohre Ø 90 mm, verchromt, mit einstellbarem Kugelschluss

**without homologation suitable for models from 30 - 200 kW**

outer measurements: 210x150x430 mm; step connection outside Ø 51 / 57 / 63,5 mm; silencer inner pipe Ø 65 x 1,5 mm; incl. clamp

Sport exhaust can only be installed using the mentioned tip sets.

Sport exhaust (without tail pipes)  
**choose from following tail pipe package:**  
 tail pipe set 2 tail pipes Ø 84 mm Street Race, with adjustable spherical clamp connection  
 tail pipe set 2 tail pipes Ø 84 mm Carbon Race, with adjustable spherical clamp connection  
 tail pipe set 2 tail pipes Ø 84 mm Street Race Black Chrome, with adjustable spherical clamp connection  
 tail pipe set 2 Carbon tail pipes Ø 84 mm angled, Titanium internals, with adjustable spherical clamp connection  
 tail pipe set 2 tail pipes Ø 84 mm angled, chromed, with adjustable spherical clamp connection  
 tail pipe set 2 tail pipes Ø 90 mm, chromed, with adjustable spherical clamp connection



0026 83C



0026 83CS



0026 83CB



0026 83CTS

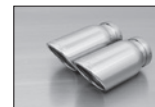

0026 55S



0026 05

**LEGENDE**

2) Solange Vorrat reicht!

1) bei einer Veränderung der Klappenstellung darf auf öffentlichen bzw. für den Verkehr zugelassenen Straßen (wie zB im Geltungsbereich der STVZO) mit diesem Schalldämpfer nicht gefahren werden, da in diesem Zustand der Schalldämpfer die EG-Genehmigung verliert!

=&gt; ab/von

&lt;= bis

**LEGENDE**

2) As long as stock lasts!

1) it is not allowed to change the valve setting as per public traffic regulations! If the valve setting is changed, the exhaust is no longer EC-homologated &amp; no longer street legal. Only for race purposes!

=&gt; from

&lt;= until

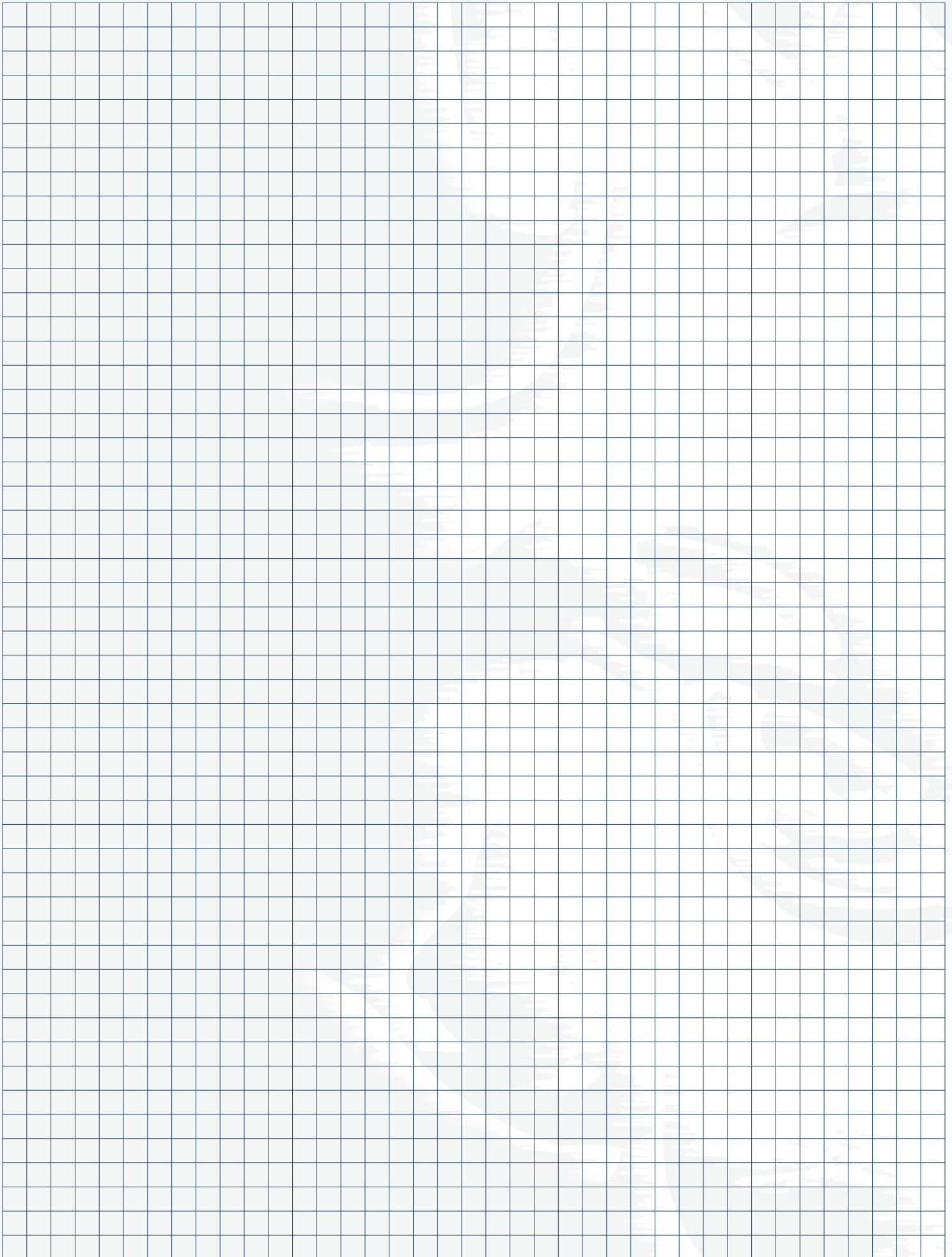



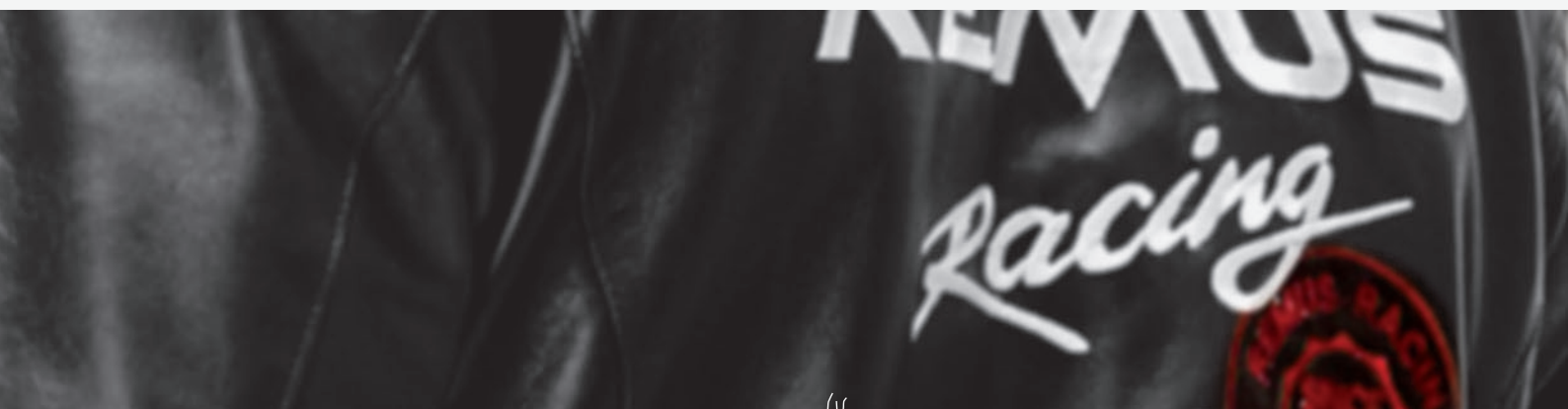

**P0440 - REMUS Softshelljacke für Damen und Herren**

Farbe schwarz, 2 seitliche Eingrifftaschen mit Reißverschluss, 2 Innentaschen, Stehkragen, REMUS Racing Schriftzug gestickt auf Brust und Rücken, Ärmelbündchen verstellbar durch Klettverschluss, unterlegter Reißverschluss mit Kinnschutz für angenehmes Tragegefühl, Gr. S-XXXL

**P0440 - REMUS Softshell jacket for Ladies and Gentleman**

colour black, 2 outside pockets with zips, 2 inner pockets, stand-up collar, REMUS Racing Logo on chest and back, jacket sleeves adjustable via velcro, chin protection zip covering for a comfortable feeling, sizes: XS-XXL

**0350CE**

Custom Exhaust  
Hoody



**0352CE**

Custom Exhaust  
T-Shirt



**0353CE**

Custom Exhaust  
Damen / Lady T-Shirt



**0351CE**

Custom Exhaust  
Damen / Lady Hoody

mehr REMUS FASHION auf / more REMUS FASHION at

[www.remus.eu/boutique](http://www.remus.eu/boutique)



**0650S - REMUS Sportrucksack**

Farbe: grau, rot und schwarz, Abmessungen: 48x25x33 cm,  
Komfort/Ausstattung: wasserabweisend, 3 Hauptfächer und etliche Innenfächer, extra Brillen- und Laptopfach, wasser- und schmutzabweisender Boden, atmungsaktiver Rücken

**0650S - REMUS sports backpack**

colour: grey, red and black, dimensions: 48x25x33 cm  
Comfort/features: water repellent, 3 main compartments and various inside compartments, separate glasses and laptop case, water and dirt repellent bottom, breathable back



**P0631 - REMUS Sporttasche**

Material: Boden (schwarz) 600D Nylon mit Coating,  
Oberteil (rot) 420D Nylon mit Coating  
Größe: LxBxH: 74x32x32 cm, Volumen: ca 76 Liter

**P0631 - REMUS sport bag**

Material: bottom (black) 600D Nylon with Coating  
top (red) 420D Nylon with Coating  
Size: LxBxH: 74x32x32 cm  
Volume: ca 76 liter



**0371 - REMUS Lederjacke Retro Style**

Material: Soft Rindleder, schwarz, permanentes Innenfutter,  
Polyester, leicht wattierte, herausnehmbare Innenjacke, Polyester  
Komfort & Ausstattung: 2 Innentaschen (1x mit Reißverschluss), 4 Außentaschen mit Reißverschluss, Gr: XS-XXL

**0371 - REMUS leather jacket Retro-Style**

Material: Soft cow leather, black, fixed lining, polyester,  
removeable slightly padded inner waistcoat, polyester  
Comfort/features: 2 inner pockets (1 with zip), 4 outside pockets with zips, sizes: XS-XXL



[www.youtube.com/user/RemusInnovation](http://www.youtube.com/user/RemusInnovation)



[www.facebook.com/RemusSportexhaust](http://www.facebook.com/RemusSportexhaust)



**MADE IN AUSTRIA**

Fotos / Pictures:  
© REMUS Innovation GmbH

Irrtümer und Änderungen vorbehalten! / Errors and omissions excepted!  
24 Monate Garantie auf alle Anlagen mit EG-Genehmigung! Keine Garantie auf Racinganlagen! /  
24 months warranty is given on all systems with EC-approval! No warranty on Racing products!

Es gelten unsere Allgemeinen Geschäftsbedingungen (AGB). Diese finden Sie auf [www.remus.eu](http://www.remus.eu) /  
The REMUS General Terms of Delivery apply. These can be found at [www.remus.eu](http://www.remus.eu)

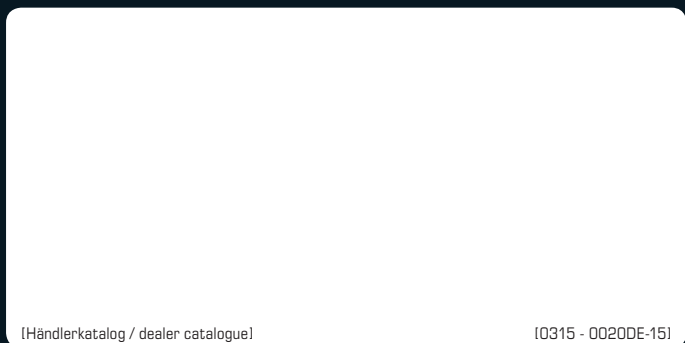

[Händlerkatalog / dealer catalogue]

[0315 - 0020DE-15]



**REMUS Innovation GmbH**  
Dr.-Niederdorfer-Straße 25  
A-8572 Bärnbach  
Tel.: 0043 (0)3142 / 69 00-0  
Fax: 0043 (0)3142 / 69 00-291  
office@remus.at, [www.remus.eu](http://www.remus.eu)



[www.remususa.com](http://www.remususa.com)



[www.remus.cn](http://www.remus.cn)

